

RECOMMANDATIONS IMPORTANTES A LIRE POUR ACTIVER LES REMBOURSEMENTS ET EVITER LES REJETS

Conditions générales :

- Le cadre réservé à l'adhérent doit être dûment renseigné.
- Le cadre réservé au médecin doit être renseigné par le praticien lui-même notamment la nature de la maladie.
- La validité de la feuille de soins est limitée à 3 mois à compter de la première consultation.
- L'entente préalable est exigée pour toute hospitalisation médicale, chirurgicale, soins dentaires spéciaux, extractions multiples, parodontie orthodontie, prothèses dentaires, prothèses auditives ou orthopédiques ainsi que pour tous les actes effectués en série.
- En cas d'accident, une déclaration précisant les causes et circonstances de l'accident est à joindre à la feuille de soins.

Pharmacie :

- Les vignettes des médicaments doivent être obligatoirement jointes aux ordonnances.
- Pour les médicaments sans vignettes une facture de la pharmacie doit être jointe.

Radiologie et Biologie :

- La facture ainsi qu'une copie des résultats des analyses ou du compte rendu (sous pli confidentiel) doivent être jointes à l'ordonnance médicale pour toute demande de remboursement.
- Un pli confidentiel du médecin prescripteur des analyses ou radios peut être demandé par le médecin conseil de la mutuelle.

Optique :

- L'ordonnance du médecin prescripteur et la facture de l'opticien sont à joindre à la feuille de soins.

Rééducation :

- L'entente préalable renseignée par le médecin prescripteur est exigée avant le début des séances de rééducations.
- Pour le remboursement, la facture et le calendrier des séances effectuées sont à joindre à la feuille de soins.

Dentaire :

- En cas de prothèses ou de traitement canaux, l'accord préalable renseigné sur la feuille de soins est obligatoire avant le début de traitement.
- La facture doit être jointe à la feuille de soins pour toute demande de remboursement.
- La radio-après soins est obligatoire en cas de prothèses ou de traitement canaux.

Maladie et Affection Longue Durée ALD et ALC :

- La déclaration de maladie chronique doit être renseignée par le médecin prescripteur et renouvelée tous les 6 mois.

Adresses Mails utiles

- 0 Réclamation : contact@mupras.com
- 0 Prise en charge : pec@mupras.com
- 0 Adhésion et changement de statut : adhesion@mupras.com

La MUPRAS garantit le respect de la loi n° 09-08 relative à la protection des personnes physiques à l'égard du traitement des données à caractère personnel.

MUPRAS : Centre Allal Ben Abdellah - 6ème Etage Angle Rue Mohamed Fakir et Rue Allal Ben Abdellah - Quartier
Casablanca 20000 - Tél. : 05 22 20 45 45 (LG) - Fax : 05 22 22 78 18 - www.mupras.com



MUPRAS
Mutuelle de Prévoyance
& d'Actions Sociales
de Royal Air Maroc

Déclaration de Maladie

N° W21-792379

155778

☒ Maladie

☐ Dentaire

☐ Optique

☐ Autres

Cadre réservé à l'adhérent (e)

Matricule : 67703 Société : RAM

☐ Actif ☐ Pensionné(e) ☒ Autre : Retraité

Nom & Prénom : EL HOUARI ABDELILAH

Date de naissance : 01/01/1955

Adresse : 400 Rue EL JADIDA Appt 111 Casa

Tél. : 0664183090 Total des frais engagés : Dhs

Cadre réservé au Médecin

Cachet du médecin :

Date de consultation : / /

Nom et prénom du malade : Age : /

Lien de parenté : ☐ Lui-même ☐ Conjoint ☐ Enfant

Nature de la maladie : Hypertension

En cas d'accident préciser les causes et circonstances :

Dans le cas où la maladie aurait un caractère confidentiel, communiquer les renseignements sous pli confidentiel à l'attention du médecin conseil de la Mutuelle.

J'atteste sur l'honneur l'exactitude des renseignements portés sur la présente déclaration. Je déclare avoir pris connaissance de la clause relative à la protection des données personnelles.

Fait à : / / Le : / /

Signature de l'adhérent(e) : /

Autorisation CNDP N° : A-A-215/2019

RELEVÉ DES FRAIS ET HONORAIRES

Dates des Actes	Natures des Actes	Nombre et Coefficient	Montant détaillé des Honoraires	Cachet et signature du Médecin attestant le Paiement des Actes
16/03/25	25		3.000,00	INP : 091026955

EXECUTION DES ORDONNANCES

Cachet du Pharmacien ou du Fournisseur	Date	Montant de la Facture

ANALYSES - RADIOGRAPHIES

Cachet et signature du Laboratoire et du Radiologue	Date	Désignation des Coefficients	Montant des Honoraires
16/03/25			

AUXILIAIRES MEDICAUX

Cachet et signature du Particien	Date des Soins	Nombre				Montant détaillé des Honoraires
		A M	P C	I M	I V	

RELEVÉ DES FRAIS ET HONORAIRES

Le praticien est prié de préciser la dent traitée, l'acte pratiqué en indiquant la nature des soins.

Important :

Veillez joindre les radiographies en cas de prothèses ou de traitement canaux, ainsi que le bilan de l'ODF.

SOINS DENTAIRES	Dents Traitées	Nature des Soins	Coefficient	INP : <input type="text"/>														
				COEFFICIENT DES TRAVAUX <input type="text"/>														
				MONTANTS DES SOINS <input type="text"/>														
				DEBUT D'EXECUTION <input type="text"/>														
				FIN D'EXECUTION <input type="text"/>														
O.D.F. PROTHESES DENTAIRES	DETERMINATION DU COEFFICIENT MASTICATOIRE																	
	<table border="1"> <tr> <td colspan="2">H</td> </tr> <tr> <td>25533412</td> <td>21433552</td> </tr> <tr> <td>00000000</td> <td>00000000</td> </tr> <tr> <td>D</td> <td>G</td> </tr> <tr> <td>00000000</td> <td>00000000</td> </tr> <tr> <td>35533411</td> <td>11433553</td> </tr> <tr> <td colspan="2">B</td> </tr> </table>			H		25533412	21433552	00000000	00000000	D	G	00000000	00000000	35533411	11433553	B		COEFFICIENT DES TRAVAUX <input type="text"/>
	H																	
	25533412	21433552																
	00000000	00000000																
	D	G																
	00000000	00000000																
	35533411	11433553																
	B																	
	[Création, remont, adjonction]			MONTANTS DES SOINS <input type="text"/>														
	Fonctionnel, Thérapeutique, nécessaire à la profession																	
			DATE DU DEVIS <input type="text"/>															
			DATE DE L'EXECUTION <input type="text"/>															

ET CACHET DU PRATICIEN ATTESTANT LE DEVIS

VISA ET CACHET DU PRATICIEN ATTESTANT L'EXECUTION



Centre Cardiologique
Interventionnel

ZOUBIDI MOHAMED ZINABIDIN
Professeur Agrégé

ORDONNANCE

Date : 16/03/2023

MR ELHOUARI Abdelhak

- 1) D-Stress 0 1
- 2) Relaxin 375 mg 0 1

Pr. ZOUBIDI ZINABIDIN Mohamed
Pr. Agrégé - Cardiologie Interventionnel
67, Rond Point de Marseille Oasis
Casablanca - Tél. : +212 5 22 25 51 35
Mob. : +212 6 69 58 10 81

Centre Cardiologique Interventionnel

67, Rond point de Marseille, Oasis - Casablanca - Tél. : +212 5 22 25 51 35 - GSM. : +212 6 69 58 10 81 / 6 53 73 19 51
E-Mail : mz_zoubidi@yahoo.fr / mz_zoubidi@centrecardiologie.com / www.centrecardiologie.com



Centre Cardiologique
Interventionnel

ZOUBIDI MOHAMED ZINABIDIN
Professeur Agrégé
Coronarographie - Angioplastie - Stimulation Cardiaque

CASA LE: 16/03/2023.....

FACTURE N° 0278 /2023

EXAMEN DU 16/03/2023

Mr ELHOUARI ABDELILAH.

CONSULTATION + ECG

300.00DH

ECHODOPPLER CARDIAQUE

800.00DH

ARRETEE LA PRESENTE FACTURE EN LETTRE A LA SOMME DE

MILLE CENT DIRHAMS

INPE 091026955

Dr. ZOUBIDI ZINABIDIN Mohamed
Pr. Agrégé - Cardiologie Interventionnel
67, Rond Point de Marseille Oasis
Casablanca - Tél. : +212 5 22 25 51 35
Mob. : +212 6 69 58 10 81

Centre Cardiologique Interventionnel

67, Rond point de Marseille, Oasis - Casablanca - Tél. : +212 5 22 25 51 35 - GSM. : +212 6 69 58 10 81 / 6 53 73 19 51
E-Mail : mz_zoubidi@yahoo.fr / mz_zoubidi@centrecardiologie.com / www.centrecardiologie.com

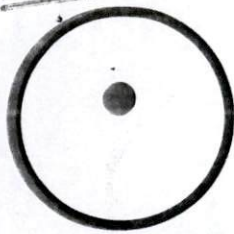

Centre Cardiologique
Interventionnel

ZOUBIDI MOHAMED ZINABIDIN
Professeur Agrégé
Coronarographie - Angioplastie - Stimulation Cardiaque

Date :

Casablanca 16/03/2023

Mr ELHOUARI ABDELILAH.

COMPTE RENDU D'ECHOCARDIOGRAPHIE

En mode bidimensionnel

- Les valves mitrale, aortique, pulmonaire, et tricuspide sont de structure et de cinétique normales.
- Le ventricule gauche est de contractilité globale et segmentaire normale
- Les cavités droites ne sont pas dilates.
- Il n'y a pas de défaut au niveau du septum inter-auriculaire
- Pas d'épanchement péricardique
- Il n'y a pas thrombose intracavitaire

Au doppler :

- Il n'y a pas d'hypertension artérielle pulmonaire
- Le flux mitral est normal

CONCLUSION

Echo-doppler cardiaque normal.

Signature PR ZOUBIDI MOHAMED

Pr. ZOUBIDI ZINABIDIN Mohamed
Pr. Agrégé - Cardiologie Interventionnelle
67, Rond Point de Marseille Oasis
Casablanca - Tél. : +212 5 22 25 51 35
Mob. : +212 6 69 58 10 81

Centre Cardiologique Interventionnel

67, Rond point de Marseille, Oasis - Casablanca - Tél. : +212 5 22 25 51 35 - GSM. : +212 6 69 58 10 81 / 6 53 73 19 51
E-Mail : mz_zoubidi@yahoo.fr / mz_zoubidi@centrecardiologie.com / www.centrecardiologie.com

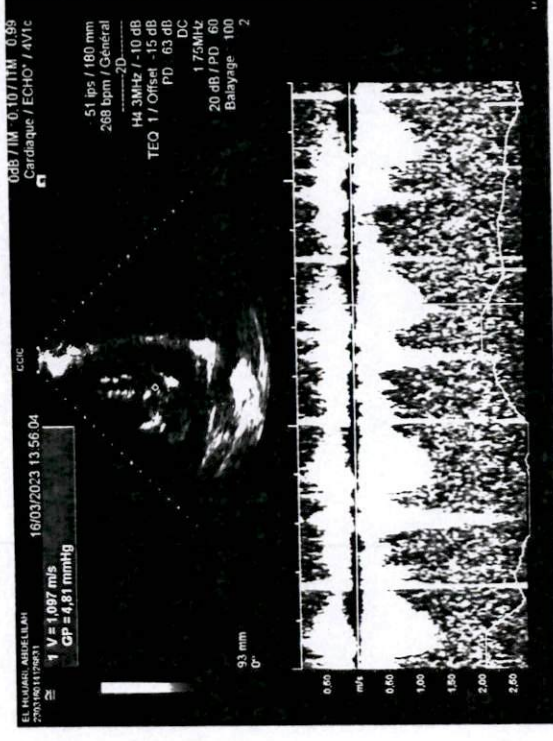
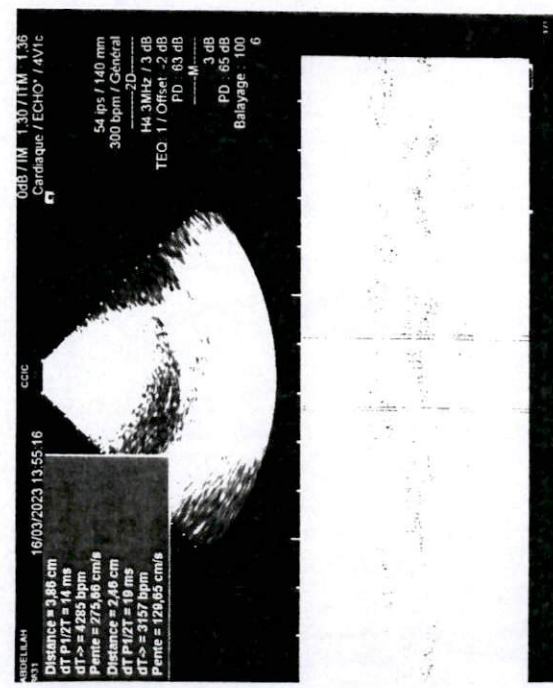
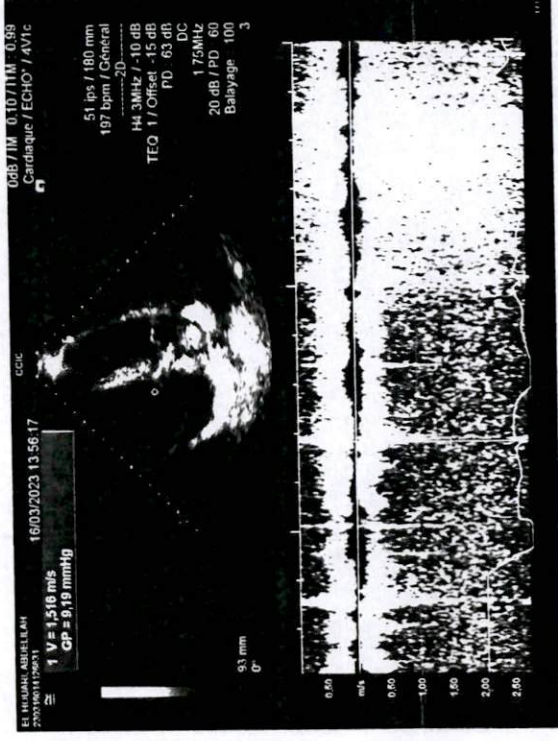
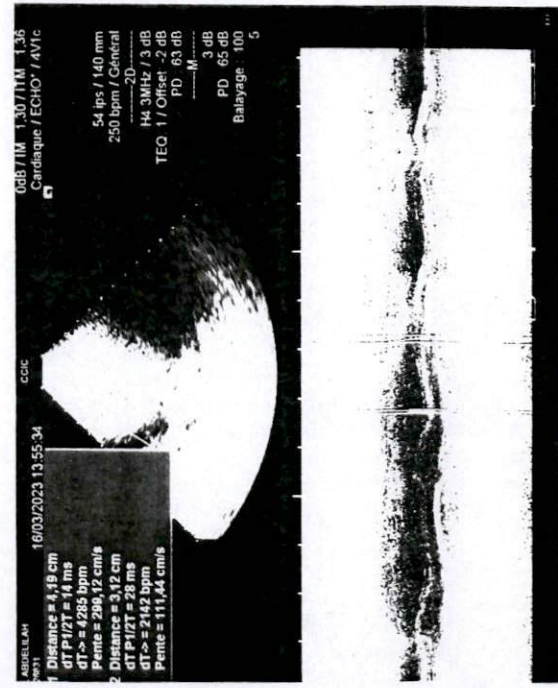
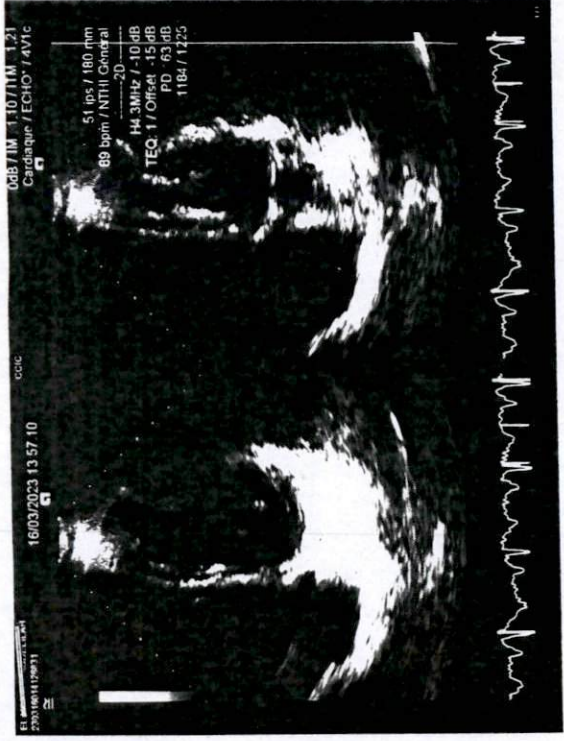

CABINET DE CARDIOLOGIE

ECG

Name : EL HOUARI ABSex :

Age :

Clinic No. :

Section :

SN : 0015395

Case No. :

Bed No. :

Date : 16/03/2023

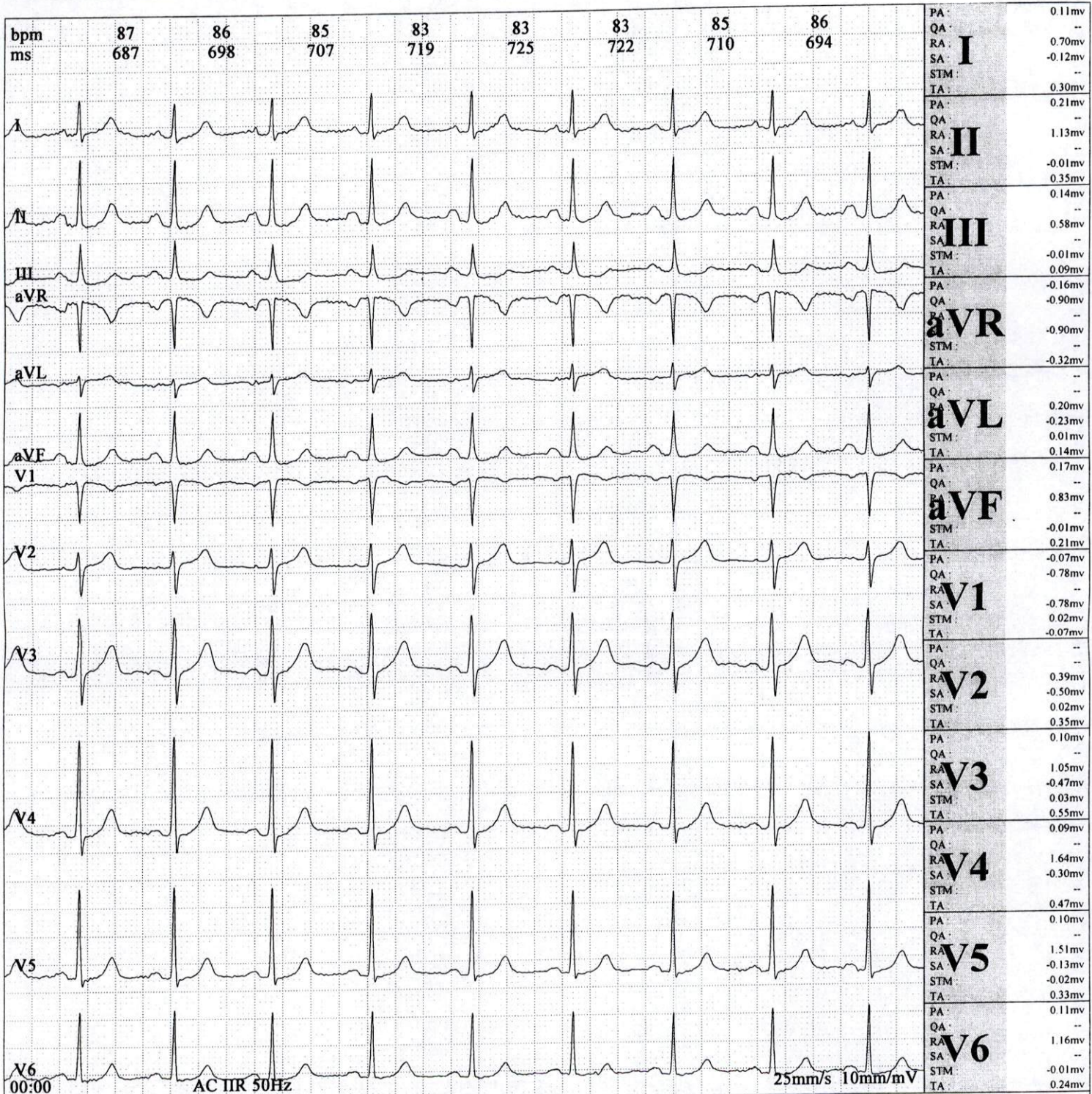

Frequency:	1000Hz	PR Interval:	142 ms
Sample Time:	13s	QT Interval:	362 ms
HR:	86bpm	QTc Interval:	432 ms
P Interval:	89ms	P Axis:	65.50°b
QRS Interval:	80 ms	QRS Axis:	63.00°b
T Interval:	210 ms	T Axis:	35.30°b

Prompt:

 Total Beats 17, Normal Beats 17, SVE 0, VE 0.
 in gear Sinus mode Target rate; Cardiac electric axis normal;

Pr. ZOUBIDI ZINABIDIN MORA
 Pr. Agé / Cardiologie Intervention
 6, rue du Point de Marseille Oasis
 Casablanca Tél. : +212 5 22 25 51 35
 M.M. : +212 6 69 50 10 01

Physician Signature: