

RECOMMANDATIONS IMPORTANTES A LIRE POUR ACTIVER LES REMBOURSEMENTS ET EVITER LES REJETS

Conditions générales :

- Le cadre réservé à l'adhérent doit être dûment renseigné.
- Le cadre réservé au médecin doit être renseigné par le praticien lui-même notamment la nature de la maladie.
- La validité de la feuille de soins est limitée à 3 mois à compter de la première consultation.
- L'entente préalable est exigée pour toute hospitalisation médicale, chirurgicale, soins dentaires spéciaux, extractions multiples, parodontie orthodontie, prothèses dentaires, prothèses auditives ou orthopédiques ainsi que pour tous les actes effectués en série.
- En cas d'accident, une déclaration précisant les causes et circonstances de l'accident est à joindre à la feuille de soins.

Pharmacie :

- Les vignettes des médicaments doivent être obligatoirement jointes aux ordonnances.
- Pour les médicaments sans vignettes une facture de la pharmacie doit être jointe.

Radiologie et Biologie :

- La facture ainsi qu'une copie des résultats des analyses ou du compte rendu (sous pli confidentiel) doivent être jointes à l'ordonnance médicale pour toute demande de remboursement.
- Un pli confidentiel du médecin prescripteur des analyses ou radios peut être demandé par le médecin conseil de la mutuelle.

Optique :

- L'ordonnance du médecin prescripteur et la facture de l'opticien sont à joindre à la feuille de soins.

Rééducation :

- L'entente préalable renseignée par le médecin prescripteur est exigée avant le début des séances de rééducations.
- Pour le remboursement, la facture et le calendrier des séances effectuées sont à joindre à la feuille de soins.

Dentaire :

- En cas de prothèses ou de traitement canaux, l'accord préalable renseigné sur la feuille de soins est obligatoire avant le début de traitement.
- La facture doit être jointe à la feuille de soins pour toute demande de remboursement.
- La radio-après soins est obligatoire en cas de prothèses ou de traitement canaux.

Maladie et Affection Longue Durée ALD et ALC :

- La déclaration de maladie chronique doit être renseignée par le médecin prescripteur et renouvelée tous les 6 mois.

Adresses Mails utiles

- Réclamation : contact@mupras.com
- Prise en charge : pec@mupras.com
- Adhésion et changement de statut : adhesion@mupras.com

La MUPRAS garantit le respect de la loi n° 09-08 relative à la protection des personnes physiques à l'égard du traitement des données à caractère personnel.

MUPRAS : Centre Allal Ben Abdellah - 6ème Etage Angle Rue Mohamed Fakir et Rue Allal Ben Abdellah - Casablanca 20000 - Tél. : 05 22 20 45 45 (LG) - Fax : 05 22 22 78 18 - www.mupras.com



MUPRAS
Mutuelle de Prévoyance
& d'Actions Sociales
de Royal Air Maroc

Déclaration de Maladie

N° W21-770828

156641

☒ Maladie

☐ Dentaire

☐ Optique

☐ Autres

Cadre réservé à l'adhérent (e)

Matricule : 8662

Société : RAM

☒ Actif

☐ Pensionné(e)

☐ Autre :

Nom & Prénom : SAHRAOUI KHALID

Date de naissance : 27/06/1969

Adresse : Hay chifa, Rue 13, Résidence El baraka

N°16 - Casablanca

Tél. : 0661571645

Total des frais engagés

Dhs

Cadre réservé au Médecin

Cachet du médecin :

Date de consultation : CASA 18/03/2023

Nom et prénom du malade : Dr Sahraoui Khalid

Age : 53 ans

Lien de parenté :

☐ Lui-même

☐ Conjoint

☐ Enfant

Nature de la maladie : Troubles du système auditif

En cas d'accident préciser les causes et circonstances :

Dans le cas où la maladie aurait un caractère confidentiel, communiquer les renseignements sous pli confidentiel à l'attention du médecin conseil de la Mutuelle.

J'atteste sur l'honneur l'exactitude des renseignements portés sur la présente déclaration. Je déclare avoir pris connaissance de la clause relative à la protection des données personnelles.

Fait à : NEM

Le : 31/03/2023

Signature de l'adhérent(e) :

[Signature]

Autorisation CNDP N° : A.A. 215/2019

RELEVÉ DES FRAIS ET HONORAIRES				
Dates des Actes	Natures des Actes	Nombre et Coefficient	Montant détaillé des Honoraires	Cachet et signature du Médecin attestant le Paiement des Actes
18/03/23		CL5	300	INF: [Signature]
23/03/23				

EXECUTION DES ORDONNANCES		INPE
Cachet du Pharmacien ou du Fournisseur	Date	Montant de la Facture
	18/3/23	15220
	23/3/23	24200

ANALYSES - RADIOGRAPHIES			
Cachet et signature du Laboratoire et du Radiologue	Date	Désignation des Coefficients	Montant des Honoraires
	18/03/23	200	
	20/03/23	B 713 + 2vt	980,42 on

[illegible]

RELEVÉ DES FRAIS ET HONORAIRES

Le praticien est prié de préciser la dent traitée, l'acte pratiqué en indiquant la nature des soins.

Important :
Veuillez joindre les radiographies en cas de prothèses ou de traitement canaux, ainsi que le bilan de l'ODF.

[illegible]

VISA ET CACHET DU PRATICIEN ATTESTANT L'EXECUTION

Dr. Mohamed EL BAGHOULI



الدكتور محمد البغولي

أخصائي في أمراض وجراحة الكلي والمسالك البولية والتناسلية

Chirurgien Urologue - Andrologue

- Calculs appareil urinaire
- Cancers Urologiques
- Endoscopie diagnostique et interventionnelle
- Echographie-Laser-Dysfonction érectile
- Infertilité masculine - Incontinence urinaire
- Chirurgie des hernies

- حصي الكلي والمسالك البولية
- سرطان المسالك البولية والتناسلية
- الفحص والجراحة بالمنظار
- الفحص بالصدى - تفتيت الحصى - الضعف الجنسي
- العقم عند الرجال - انفلات البول
- جراحة الفتق

URGENCE : 0663 11 29 23

NLPC, mini NLPC

إزالة حصي الكلي بدون جراحة

Tél: 05 22 870 888

Ordonnance

Casablanca, le: 18/03/2023 : الدار البيضاء في:

Home Sahraoui Khalid

LOT : 4389
PER : 11-25
P.P.V : 108 DH 00



Dr. Mohamed EL BAGHOULI
Chirurgien Urologue

اختصاص في أمراض وجراحة الكلي والمسالك البولية والتناسلية
404, Bd el Qods Rés Assafâ, Etg 2
Apt 11 Ain-Chock, Casablanca
Tél: 0522 870 888

Dr. Mohamed EL BAGHOULI



الدكتور محمد البغولي

أخصائي في أمراض وجراحة الكلى والمسالك البولية والتناسلية

Chirurgien Urologue - Andrologue

- Calculs appareil urinaire
- Cancers Urologiques
- Endoscopie diagnostique et interventionnelle
- Echographie-Laser-Dysfonction érectile
- Infertilité masculine - Incontinence urinaire
- Chirurgie des hernies

- حصى الكلى والمسالك البولية
- سرطان المسالك البولية والتناسلية
- الفحص والجراحة بالمنظار
- الفحص بالصدى - تفتيت الحصى - الضعف الجنسي
- العقم عند الرجال - انفلات البول
- جراحة الفتق

NLPC, mini NLPC

إزالة حصى الكلى بدون جراحة

Tél: 05 22 870 888

Ordonnance

URGENCE : 0663 11 29 23

Casablanca, le: 22/03/2023 : الدار البيضاء في:

LOT 222112 1
EXP 06 2025
PPV 108.00



Mr pahravi

Khalid

PPV: 33,00
LOT:
PER:

33,00

1) Istagane 400mg

108,00 x 2

2) 000 200mg

200mg

21 pdr 03 semaines



T. 249,00

Dr. Mohamed EL BAGHOULI
Chirurgien Urologue
Andrologue
404, Bd el Qods Rés Assakane, Etg 2
Apt 11 Ain-Chock, Casablanca
Tél: 0522 870 888

LOT 221751 1
EXP 05 2025
PPV 108.00



Dr. Mohamed EL BAGHOULI



الدكتور محمد البغولي

أخصائي في أمراض وجراحة الكلى والمسالك البولية والتناسلية

Chirurgien Urologue - Andrologue

- Calculs appareil urinaire
- Cancers Urologiques
- Endoscopie diagnostique et interventionnelle
- Echographie-Laser-Dysfonction érectile
- Infertilité masculine - Incontinence urinaire
- Chirurgie des hernies

- حصي الكلى والمسالك البولية
- سرطان المسالك البولية والتناسلية
- الفحص والجراحة بالمنظار
- الفحص بالصدى - تفتيت الحصى - الضعف الجنسي
- العقم عند الرجال - انفلات البول
- جراحة الفتق

NLPC, mini NLPC

إزالة حصي الكلى بدون جراحة

Tél: 05 22 870 888

Ordonnance

URGENCE : 0663 11 29 23

Casablanca, le: le 18/03/2023 في الدار البيضاء

LMTC UTOLOGIE ANDROLOGIE
M.D. EL BAGHOULI
679, Bd Al Qods 20460 - Casablanca
Tél: 05 22 52 93 88
Fax: 05 22 52 93 88

M. Pahrani Khalil

ECBU / Spermoculture

HbA1c , CRP , PSA

Dr. Mohamed EL BAGHOULI
Chirurgien Urologue
المسالك البولية والتناسلية وجراحة الكلى

404, Bd el Qods Réc Assakane
Apt 11 Ain-Chock, Casablanca
Tél: 0522 870 888

Dr.Mohamed EL BAGHOULI



الدكتور محمد البغولي

*Calculs appareil urinaire

*Cancers Urologiques

*Endoscopie diagnostique et interventionnelle

*Echographie - Lithotripsie - Dysfonction érectile

*Infertilité masculine - Incontinence urinaire

*حصى الكلي والمسالك البولية

*سرطان المسالك البولية والتناسلية

*الفحص والجراحة بالمنظار

*الفحص بالصدى - تفتيت الحصى - الضعف الجنسي

*العقم عند الرجال - انفلات البول

URGENCE : 06 63 11 29 23

Tél : 05 22 870 888

Ordonnance

Casablanca le : :الدار البيضاء في

Note d'honorairesFacture-1526

Nom du patient : KHALID SAHRAOUI

Le 18/03/2023

Prestation	P.U	Qté	TVA	Total
Consultation	300.00 DHS	1	0 %	300.00 DHS
Echographie	200.00 DHS	1	0 %	200.00 DHS

Total en lettres	cinq cents DHS et zéro centimes	Total (TTC)	500.00 DHS
------------------	---------------------------------	-------------	------------

Praticien Responsable	Mohammed EL BAGHOULI
-----------------------	----------------------

Dr.Mohamed EL BAGHOULI
Chirurgien Urologue
اختصاصي في أمراض وجراحة الكلى والمسالك البولية والتناسلية
404, Bd el Qods Rés Essakane ELANIK, Etg 2 Apt 11
Aïn-Chock, Casablanca 11111 - Tél: 0522 870 888
INPE: 141170035



أخصائي في أمراض وجراحة الكلي والمسالك البولية والتناسلية
Chirurgien Urologue - Andrologue

- Calculs appareil urinaire
- Cancers Urologiques
- Endoscopie diagnostique et interventionnelle
- Echographie-Laser-Dysfonction érectile
- Infertilité masculine - Incontinence urinaire
- Chirurgie des hernies

- حصي الكلي والمسالك البولية
- سرطان المسالك البولية والتناسلية
- الفحص والجراحة بالمنظار
- الفحص بالصدى - تفتيت الحصى - الضعف الجنسي
- العقم عند الرجال - انفلات البول
- جراحة الفتق

URGENCE : 0663 11 29 23

Ordonnance

Tél: 05 22 870 888

Casablanca, le: Casablanca, Le 18/03/2023
الدار البيضاء في: 18/03/2023

Patient : MR SAHRAOUI KHALID

ECHOGRAPHIE RENALE ET PELVIENNE

Résultats :

. Rein droit de taille normale, de contours réguliers, sans DPC

. Rein gauche, de taille normale, de contours réguliers, sans DPC,

. La vessie est homogène, de contours réguliers, sans anomalies endolumianles

. Prostate mesurant 23g, homogène, de contours réguliers

Dr. Mohamed EL BAGHOULI
Chirurgien Urologue
اختصاصي في أمراض وجراحة الكلي والمسالك البولية والتناسلية
404, Bd el Qods Rés Assafa, Etg 2
Apt 11 Ain-Chock, Casablanca
Tél: 0522 870 888

Patient

N°
Nom
D. naissance
Sexe

18032023-194731
SAHRAOUI, KHALID

Exam

N° d'accès
Dte exam.
Description
Opérateur

18-03-2023

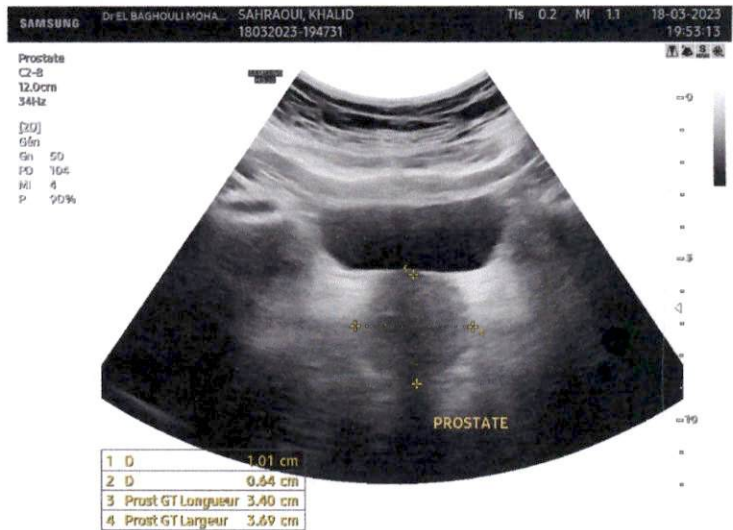
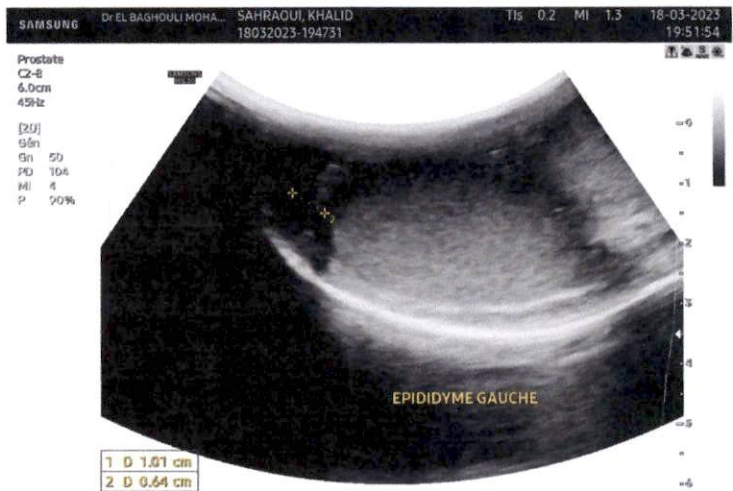



مختبر منظرنا للتحاليل الطبية
LABORATOIRE MANDARONA
D'ANALYSES MEDICALES

Dr Yahya BENGHALEM

Pharmacien Biologiste
Lauréat de la faculté de Pharmacie de
Montpellier

Dr Abderrahmane BOUMZEBRA

Pharmacien Biologiste
Diplômé des facultés de Médecine et de Pharmacie de
Toulouse et Montpellier

Biochimie - Hématologie - Hormonologie - Bactériologie - Virologie - Immunologie - Parasitologie - Mycologie - Toxicologie

Casablanca le 20 mars 2023

Monsieur SAHRAOUI KHALID

FACTURE N°	182757
------------	--------

Analyses :

Hémoglobine glyquée -----	B	100	
Protéine C réactive -----	B	100	
PSAus total -----	B	300	
Cytobactériologie des urines -----	B	90	
Spermoculture -----	B	123	Total : B 713

Prélèvements :

Sang-----	Pc	1,5	
-----------	----	-----	--

TOTAL DOSSIER

980,42 DH

Arrêtée la présente facture à la somme de :

Neuf Cent Quatre vingt Dirhams et Quarante Deux Centimes

LABORATOIRE ANALYSES
MEDICALES MANDARONA

679, Bd El Qods 20460 - Casablanca

Tél. : 05 22 52 83 88

Fax : 05 22 21 92 41

679, Bd El Qods 20460 Ain Chock - Casablanca - Tél. : 0522 52 83 88 / 0522 87 22 82

Fax : 0522 21 92 41 - E-mail : labo_mandarona@yahoo.fr

CNSS : 8521090 - IF : 40213596 - Patente : 37980291 - ICE : 001634915000055 - IPN : 093060663

BMCE AL QODS : 0117940000 3121000 0144347



Dr Yahya BENGHALEM

Pharmacien Biologiste

Lauréat de la faculté de Pharmacie de
Montpellier

Dr Abderrahmane BOUMZEBRA

Pharmacien Biologiste

Diplômé des facultés de Médecine et de Pharmacie de
Toulouse et Montpellier

Biochimie - Hématologie - Hormonologie - Bactériologie - Virologie - Immunologie - Parasitologie - Mycologie - Toxicologie

Dossier ouvert le : 20/03/23

Prélèvement effectué à 09:26

Edition du : 23/03/23

Monsieur SAHRAOUI KHALID

Docteur MOHAMED EL BAGHOULI

Réf. : 23C1373

Compte Rendu d'Analyses

BIOCHIMIE SANGUINE

(Cobas Roche C-311)

		Normales	Antériorités
			21/03/22
Hémoglobine glyquée-----:	5,70 %	4,5 - 6,3	5,40
(Technique HPLC D10 BIO-RAD)			

Les valeurs usuelles sont de 4,5 à 6,3 % lorsque les glycémies sont normales.

Les études modernes ont montré que le diabète est :

Bien équilibré lorsque le taux est inférieur à 6,5%

Moyennement lorsqu'il est entre 6,5 à 7,5 %

Mal équilibré au-delà de 8%

A l'évidence les exigences doivent tenir compte de l'âge, de l'ancienneté du diabète et des autres problèmes.

PROTEINES SPECIFIQUES

(COBAS ROCHE C-311)

Protéine C réactive us -----: 1 mg/l < 6

MARQUEURS

P.S.A. us Total -----: 0,378 ng/ml

(Chimiluminescence COBAS ROCHE E411)

Interprétation

< 40ans	:	< 1,4
40 à 50 ans	:	< 2,0
50 à 60 ans	:	< 3,1
60 à 70 ans	:	< 4,1
> 70 ans	:	< 4,4



Dr Yahya BENGHALEM

Pharmacien Biologiste
Lauréat de la faculté de Pharmacie de
Montpellier

Dr Abderrahmane BOUMZEBRA

Pharmacien Biologiste
Diplômé des facultés de Médecine et de Pharmacie de
Toulouse et Montpellier

Biochimie - Hématologie - Hormonologie - Bactériologie - Virologie - Immunologie - Parasitologie - Mycologie - Toxicologie

Dossier ouvert le : 20/03/23
Prélèvement effectué à 09:26
Edition du : 23/03/23

Monsieur SAHRAOUI KHALID
Docteur MOHAMED EL BAGHOULI
Réf. : 23C1373

Compte Rendu d'Analyses

EXAMENS MICROBIOLOGIQUES

EXAMEN CYTO-BACTERIOLOGIQUE DES URINES

EXAMEN DIRECT

Aspect des urines -----:	Clair.		
Leucocytes -----:	<1000	/ml	< 10000
Hématies -----:	<1000	/ml	< 1000
Cellules épithéliales -----:	Absence.		
Cristaux -----:	Absence.		
Cylindres -----:	Absence.		
Germes -----:	Rares.		

CULTURE

Numération des germes -----:	0
Culture sur milieux usuels -----:	Stérile.



Dr Yahya BENGHALEM

Pharmacien Biologiste
Lauréat de la faculté de Pharmacie de
Montpellier

Dr Abderrahmane BOUMZEBRA

Pharmacien Biologiste
Diplômé des facultés de Médecine et de Pharmacie de
Toulouse et Montpellier

Biochimie - Hématologie - Hormonologie - Bactériologie - Virologie - Immunologie - Parasitologie - Mycologie - Toxicologie

Dossier ouvert le : 20/03/23
Prélèvement effectué à 09:26
Edition du : 23/03/23

Monsieur SAHRAOUI KHALID
Docteur MOHAMED EL BAGHOULI
Réf. : 23C1373

Compte Rendu d'Analyses

SPERMOCULTURE

Modalité de recueil ----- : A domicile.
Traitement antibiotique ----- : /

RECHERCHE DE TRICHOMONAS ----- : Absence.

CYTOLOGIE

Leucocytes ----- : Rares.
Hématies ----- : Absence.

EXAMEN DIRECT

Négatif.

CULTURE SUR MILIEUX SPECIAUX

Sterile après 48 heures d'incubation sur milieu enrichi.

**LABORATOIRE ANALYSES
MEDICALES MANDARONA**

679, Bd El Qods 20460 - Casablanca

Tél. : 05 22 52 83 88

Fax : 05 22 21 92 41