

RECOMMANDATIONS IMPORTANTES A LIRE POUR ACTIVER LES REMBOURSEMENTS ET EVITER LES REJETS

Conditions générales :

- Le cadre réservé à l'adhérent doit être dûment renseigné.
- Le cadre réservé au médecin doit être renseigné par le praticien lui-même notamment la nature de la maladie.
- La validité de la feuille de soins est limitée à 3 mois à compter de la première consultation.
- L'entente préalable est exigée pour toute hospitalisation médicale, chirurgicale, soins dentaires spéciaux, extractions multiples, parodontie orthodontie, prothèses dentaires, prothèses auditives ou orthopédiques ainsi que pour tous les actes effectués en série.
- En cas d'accident, une déclaration précisant les causes et circonstances de l'accident est à joindre à la feuille de soins.

Pharmacie :

- Les vignettes des médicaments doivent être obligatoirement jointes aux ordonnances.
- Pour les médicaments sans vignettes une facture de la pharmacie doit être jointe.

Radiologie et Biologie :

- La facture ainsi qu'une copie des résultats des analyses ou du compte rendu (sous pli confidentiel) doivent être jointes à l'ordonnance médicale pour toute demande de remboursement.
- Un pli confidentiel du médecin prescripteur des analyses ou radios peut être demandé par le médecin conseil de la mutuelle.

Optique :

- L'ordonnance du médecin prescripteur et la facture de l'opticien sont à joindre à la feuille de soins.

Rééducation :

- L'entente préalable renseignée par le médecin prescripteur est exigée avant le début des séances de rééducations.
- Pour le remboursement, la facture et le calendrier des séances effectuées sont à joindre à la feuille de soins.

Dentaire :

- En cas de prothèses ou de traitement canaux, l'accord préalable renseigné sur la feuille de soins est obligatoire avant le début de traitement.
- La facture doit être jointe à la feuille de soins pour toute demande de remboursement.
- La radio-après soins est obligatoire en cas de prothèses ou de traitement canaux.

Maladie et Affection Longue Durée ALD et ALC :

- La déclaration de maladie chronique doit être renseignée par le médecin prescripteur et renouvelée tous les 6 mois.

Adresses Mails utiles

- Réclamation : contact@mupras.com
- Prise en charge : pec@mupras.com
- Adhésion et changement de statut : adhesion@mupras.com

La MUPRAS garantit le respect de la loi n° 09-08 relative à la protection des personnes physiques à l'égard du traitement des données à caractère personnel.

MUPRAS : Centre Allal Ben Abdellah - 6ème Etage Angle Rue Mohamed Fakir et Rue Allal Ben Abdellah - Quartier de l'Horloge Casablanca 20000 - Tél. : 05 22 20 45 45 (LG) - Fax : 05 22 22 78 18 - www.mupras.com



Déclaration de Maladie

N° W21-790674

156042

☐ Maladie ☐ Dentaire ☐ Optique ☐ Autres

Cadre réservé à l'adhérent (e)

Matricule : 01552 Société :

☐ Actif ☒ Pensionné(e) ☐ Autre :

Nom & Prénom : LAKSSISSAR MOHAMMED

Date de naissance : 01-07-1956

Adresse : 31, Rue 3 Andalous 1^{er} EATA.

Tél. : 0661 46 03 72

Total des frais engagés : 4 3720,00 € Dhs

Cadre réservé au Médecin

Dr. MANSOURI ALI
Hépatogastro-Entérologie Proctologie
Médecine - Chirurgie
342, Boulevard Panoramique
Tél. : 05 22 52 28 92

Cachet du médecin :

Date de consultation : 13/03/23

Nom et prénom du malade : LAKSSISSAR MOHAMMED Age : 66

Lien de parenté : ☒ Lui-même ☐ Conjoint ☐ Enfant

Nature de la maladie : Gastro Intestinale

En cas d'accident préciser les causes et circonstances :

Dans le cas où la maladie aurait un caractère confidentiel, communiquer les renseignements sous pli confidentiel à l'attention du médecin conseil de la Mutuelle.

J'atteste sur l'honneur l'exactitude des renseignements portés sur la présente déclaration. Je déclare avoir pris connaissance de la clause relative à la protection des données personnelles.

Fait à : Casablanca Le : 13/03/2023

Signature de l'adhérent(e) :

Autorisation CNDP N° : A-A-215/2019

RELEVÉ DES FRAIS ET HONORAIRES

| Dates des Actes | Natures des Actes | Nombre et Coefficient | Montant détaillé des Honoraires | Cachet et signature du Médecin attestant le Paiement des Actes |
|-----------------|-------------------|-----------------------|---------------------------------|---------------------------------------------------------------------------------------------------------------------------------------------------------------------|
| 13/03/23 | C2 | | 200 DH | INP : 0911154204 Dr. MANSOURI Mouna Hepato-Gastro-Entérologie Proctologie Médecin Généraliste 342, Boulevard Panoramique Tél.: 05 22 52 28 92 |
| 15/03/23 | K2 | | 200 DH | |
| | | | | |
| | | | | |
| | | | | |
| | | | | |

EXECUTION DES ORDONNANCES

| Cachet du Pharmacien ou du Fournisseur | Date | Montant de la Facture |
|----------------------------------------|------|-----------------------|
| | | |
| | | |
| | | |
| | | |
| | | |

ANALYSES - RADIOGRAPHIES

| Cachet et signature du Laboratoire et du Radiologue | Date | Désignation des Coefficients | Montant des Honoraires |
|-----------------------------------------------------------------------------------|----------|-----------------------------------------------------------------------------------|------------------------|
|  | 14/03/23 |  | 33201 DH |
| | | | |
| | | | |
| | | | |
| | | | |

AUXILIAIRES MEDICAUX

| Cachet et signature du Particien | Date des Soins | Nombre | | | | Montant détaillé des Honoraires |
|----------------------------------|----------------|--------|----|----|----|---------------------------------|
| | | AM | PC | IM | IV | |
| | | | | | | |
| | | | | | | |
| | | | | | | |
| | | | | | | |
| | | | | | | |

RELEVÉ DES FRAIS ET HONORAIRES

Le praticien est prié de préciser la dent traitée, l'acte pratiqué en indiquant la nature des soins.

Important :

Veillez joindre les radiographies en cas de prothèses ou de traitement canaux, ainsi que le bilan de l'ODF

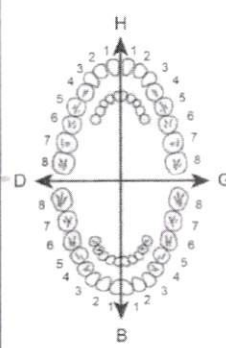
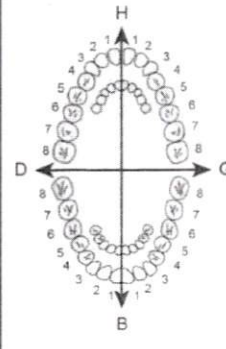
| SOINS DENTAIRES | Dents Traitées | Nature des Soins | Coefficient | INP : <input type="text"/> |
|--------------------------------------------------------------------------------------|--------------------------------------------------------------------------------------------------------------------------------------------------------------------------------------------------------------------------------------------|------------------|----------------------------------------------|----------------------------------------------|
|  | | | | COEFFICIENT DES TRAVAUX <input type="text"/> |
| | | | | MONTANTS DES SOINS <input type="text"/> |
| | | | | DEBUT D'EXECUTION <input type="text"/> |
| | | | | FIN D'EXECUTION <input type="text"/> |
| | | | | |
| | | | | |
| | | | | |
| | | | | |
| | | | | |
| | | | | |
| O.D.F. PROTHESES DENTAIRES | DETERMINATION DU COEFFICIENT MASTICATOIRE H 25533412 21433552 00000000 00000000 D G 00000000 00000000 35533411 11433553 B [Création, remont, adjonction] Fonctionnel, Thérapeutique, nécessaire à la profession | | COEFFICIENT DES TRAVAUX <input type="text"/> | |
|  | | | MONTANTS DES SOINS <input type="text"/> | |
| | | | DATE DU DEVIS <input type="text"/> | |
| | | | DATE DE L'EXECUTION <input type="text"/> | |
| | | | | |
| | | | | |
| | | | | |
| | | | | |
| | | | | |
| | | | | |
| | | | | |

VISA ET CACHET DU PRATICIEN ATTESTANT LE DEVIS

VISA ET CACHET DU PRATICIEN ATTESTANT L'EXECUTION

Dr Mouna MANSOURI

Spécialiste des Maladies de l'appareil Digestif
Foie, Estomac, Vésicule Biliaire, Intestins, Obésité
Proctologie Médicale et Chirurgicale
(Hémorroïdes, Fissures, Fistules Anales)
Fibroscopie, Colonoscopie
Echographie Abdominale

الدكتورة منى منصوري

اختصاصية في أمراض الجهاز الهضمي
الكبد، المعدة، المرارة، الأمعاء، السمنة
أمراض وجراحة المخرج (البواسير)
الفحص بالمنظار الداخلي
الفحص بالصدى

Casablanca, le في الدار البيضاء،

13 Mars 2023

Mr. LAKSSISSAR Mohammed

Note d'honoraire

J'ai l'honneur de vous présenter la note d'honoraire due pour :
Echographie abdominale K2 200 dh

Total 200 dh

Arreté la présente note d'honoraire à la somme de : 200 dh

Dr. MANSOURI Mouna
Hépatogastro-Entérologie Proctologie
Méd. - Chirurgie
342, Boulevard Panoramique
Tél.: 05 22 52 28 92

رقم 342، الطابق الأول، شارع المنظر العام، عين الشق، الدار البيضاء

N° 342, Boulevard Panoramique, Ain Chock, Casablanca

Tél. : 0522 52 28 92 . E-mail : mouna.mansouri77@gmail.com

Dr Mouna MANSOURI

Spécialiste des Maladies de l'appareil Digestif
Foie, Estomac, Vésicule Biliaire, Intestins, Obésité
Proctologie Médicale et Chirurgicale
(Hémorroïdes, Fissures, Fistules Anales)
Fibroscopie, Colonoscopie
Echographie Abdominale

الدكتورة منى منصوري

اختصاصية في أمراض الجهاز الهضمي
الكبد، المعدة، المرارة، الأمعاء، السمنة
أمراض وجراحة المخرج (البواسير)
الفحص بالمنظار الداخلي
الفحص بالصدى

Casablanca, le في الدار البيضاء، في

13 Mars 2023

MR. LAKSSISSAR MOHAMMED

Analyses :

NFS Plaquettes, VS
CRP
Urée, Créatinine, Glycémie
Hémoglobine glycosylée
Ferritinémie
Natrimie, Kaliémie
Magésium plasmatique
Calcémie
Cholestérol, HDL, LDL
prolactine
PSA
TSH us
LDH
VIT D2 / D3
Transaminases

TP - TCK

Dr. MANSOURI Mouna
Hépatogastro-Entérologie
342, Boulevard Panoramique
Tél : 05 22 52 28 92

Dr. MANSOURI Mouna
Hépatogastro-Entérologie
342, Boulevard Panoramique
Tél : 05 22 52 28 92

LABORATOIRE PANORAMIQUE
ANALYSES MÉDICALES
Dr. KADRI Mohammed
342, Boulevard Panoramique - Casablanca
Tél : 05 22 52 28 92

رقم 342، الطابق الأول، شارع المنظر العام، عين الشق، الدار البيضاء

N° 342, Boulevard Panoramique, Ain Chock, Casablanca

Tél. : 0522 52 28 92 . E-mail : mouna.mansouri77@gmail.com



الرئيس (الناظر) محمدر
أخصائي في التحليلات الطبية

مختبر التحليلات الطبية بانوراميك

LABORATOIRE D'ANALYSES MEDICALES PANORAMIQUE

Dr. KADIRI Mohamed
Biologiste

Diplômé de L'Université de REIMS des Spécialités Biochimie Clinique
Immunologie Générale Bactériologie et Virologie Clinique
Diagnostic Biologique et Parasitaire
D.U Assurance Qualité en Biologie Médicale de L'Université de Paris 7
Ex. Attaché des Hôpitaux de France

FACTURE N° : 230300499

CASABLANCA le 14-03-2023

M. LAKSSISSAR Mohammed

| Récapitulatif des analyses | | |
|----------------------------|----------------------------------------|------|
| CN | Analyse | Clé |
| 9105 | Forfait traitement échantillon sanguin | E20 |
| 0104 | Calcium | B30 |
| 0111 | Créatinine | B30 |
| 0370 | CRP (Protéine C réactive) | B100 |
| 0106 | Cholestérol total | B30 |
| 0154 | Ferritine | B250 |
| 0118 | Glycémie | B30 |
| 0146 | Transaminases O (TGO) | B50 |
| 0147 | Transaminases P (TGP) | B50 |
| 0119 | Hémoglobine glycosylée | B100 |
| 0108 | Cholestérol H D L | B50 |
| 0131 | Potassium | B30 |
| 0142 | LDH | B50 |
| 0109 | Cholestérol L D L | B50 |
| 0126 | Magnésium plasmatique | B60 |
| 0133 | Sodium | B30 |
| 0216 | Numération formule | B80 |
| 0158 | Prolactine | B250 |
| 0361 | PSA | B300 |
| 0239 | Temps de céphaline: TCK | B40 |
| 0236 | Taux de prothrombine | B40 |
| 0134 | Triglycérides | B60 |
| 0163 | TSH | B250 |
| 0135 | Urée | B30 |
| 0439 | Vitamine D | B450 |
| 0223 | Vitesse de sédimentation | B30 |

Total des B : 2470

TOTAL DOSSIER : 3320.00 DH

LABORATOIRE PANORAMIQUE
Analyses Médicales
Dr. KADIRI Mohamed
Casablanca - 05 22 52 29 61

Dr Mouna Mansouri

Nom: Lakssissar, Mohammed

ID: 20230313-155812-6444

Sexe: Incon.

n 342 Boulevard Panoramique Ain Chouk

Casablanca

Telephone: 0522522892

Fax:

Site internet:



ABD Adulte

Date exam: 13/03/2023

Equipement utilisé: MINDRAY DC-N2

Abdomen

Image ultrason

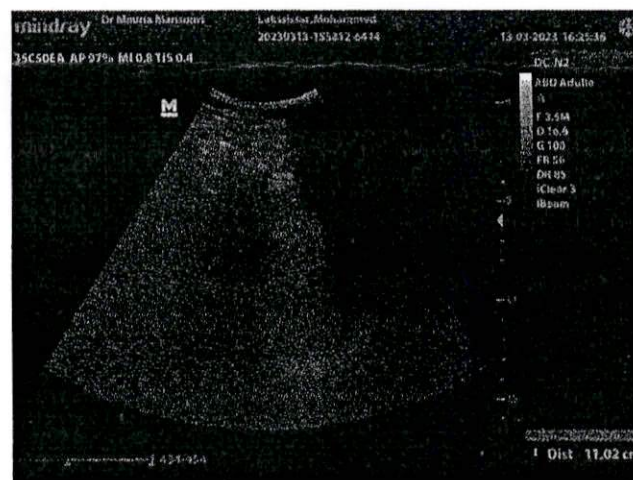
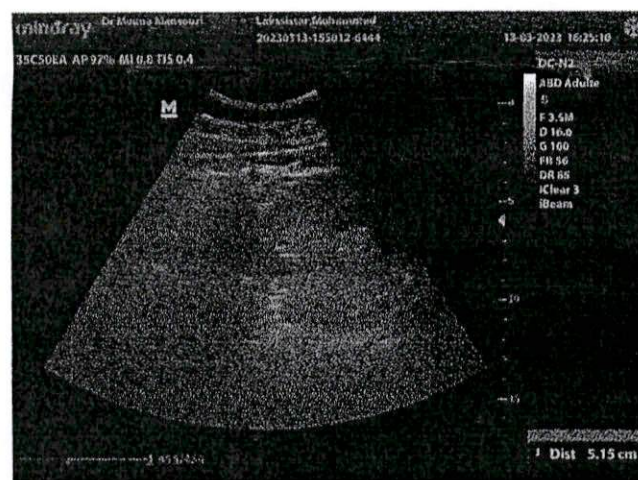
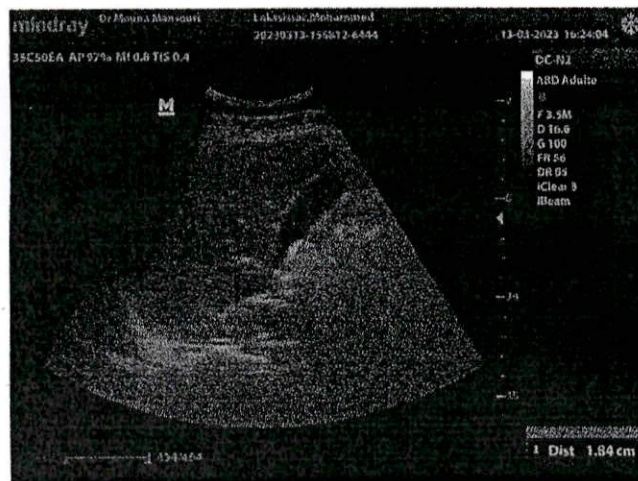

Commentaires:

Compte rendu

- Foie : de taille normale, de contour régulier, homogène.
- Vésicule biliaire : a lithiasique à parois fine, voies biliaires libres, TP normal.
- Pancréas, masqué par les gaz.
- Rate : de taille et d'échostructure normale.
- Rein droit et gauche : de taille normale, bonne différenciation cortico-médullaire
- Aérocolie diffuse.

Signature:

Date sign.:



الرئيس الدكتور النذاري معمر
أخصائي في التحليلات الطبية

مختبر التحليلات الطبية بانوراميك

LABORATOIRE D'ANALYSES MEDICALES PANORAMIQUE

Dr. KADIRI Mohamed
Biologiste

Diplôme de L'Université de REIMS des Spécialités Biochimie Clinique
Immunologie Générale Bactériologie et Virologie Clinique
Diagnostic Biologique et Parasitaire
D.U Assurance Qualité en Biologie Médicale de L'Université de Paris 7
Ex Attaché des Hôpitaux de France

Date du prélèvement : 14-03-2023 à 09:10
Code patient : 2022041176
Né(e) le : 01-07-1956 (66 ans)

M. LAKSSISSAR Mohammed
Dossier N° : 2023031289
Dr MANSOURI MOUNA



| Analyses | Résultats | Normes | Antécédents |
|----------|-----------|--------|-------------|
|----------|-----------|--------|-------------|

HEMATOLOGIE

NUMERATION FORMULE COMPLETE (Sysmex - XN-530)

| | | | |
|-------------|------------------------|-------------|------------|
| | | | 10-05-2022 |
| Hématies | 4.87 M/mm ³ | (4.28-6.00) | 5.39 |
| Hémoglobine | 15.0 g/dL | (13.0-18.0) | 15.9 |
| Hématocrite | 45.2 % | (37.0-52.0) | 47.8 |

CONSTANTES ERYTHROCYTAIRES

| | | | |
|------|---------|-------------|------|
| VGM | 92.8 fL | (78.0-98.0) | 88.7 |
| TCMH | 30.8 pg | (26.0-34.0) | 29.5 |
| CCMH | 33.2 % | (31.0-36.5) | 33.3 |

| | | | |
|-----------------|------------------------|----------------|-------|
| GLOBULES BLANCS | 4 860 /mm ³ | (4 000-11 000) | 7 730 |
|-----------------|------------------------|----------------|-------|

FORMULE LEUCOCYTAIRE

| | | | |
|--------------|-------------|--------------------------|---------------------------|
| | | | 10-05-2022 |
| Neutrophiles | 52.4 % soit | 2 547 /mm ³ | (1 400-7 700) 3 919 |
| Eosinophiles | 2.1 % soit | 102 /mm ³ | (20-680) 247 |
| Basophiles | 0.4 % soit | 19 /mm ³ | (0-110) 23 |
| Lymphocytes | 38.7 % soit | 1 881 /mm ³ | (1 000-4 800) 3 092 |
| Monocytes | 6.4 % soit | 311 /mm ³ | (180-1 000) 448 |
| Plaquettes | | 191 000 /mm ³ | (150 000-400 000) 227 000 |

VITESSE DE SEDIMENTATION

| | | | |
|---------------|--------|---------|------------|
| | | | 10-05-2022 |
| VS 1ère heure | 3 mm/h | (5-10) | 2 |
| VS 2ème heure | 6 mm/h | (10-20) | 5 |

| | | | |
|--------------------------------------------|-------|--------|------------|
| | | | 01-10-2022 |
| Hémoglobine glyquée (HBA1c) (HLC-723GX) | 5.9 % | (<6.5) | 6.0 |



الرئيس (الفاوري) محمد
أخصائي في التحليلات الطبية

مختبر التحليلات الطبية بانوراميك LABORATOIRE D'ANALYSES MEDICALES PANORAMIQUE

Dr. KADIRI Mohamed
Biologiste

Diplômé de L'Université de REIMS des Spécialités Biochimie Clinique
Immunologie Générale Bactériologie et Virologie Clinique
Diagnostic Biologique et Parasitaire
D.U Assurance Qualité en Biologie Médicale de L'Université de Paris 12
Ex. Attaché des Hopitaux de France

2023031289 - M. Mohammed LAKSSISSAR 14-03-2023 à 09:10

HEMOSTASE

Taux de prothrombine 95 % (70-100)

Temps de céphaline activé

| | | |
|---------------|---------|---------|
| Temps Témoin | 34.00 s | |
| Temps Patient | 29.70 s | |
| Rapport | 0.87 | (<1.20) |



الرئيسية
أخصائي في التحليلات الطبية

مختبر التحليلات الطبية بانوراميك

LABORATOIRE D'ANALYSES MEDICALES PANORAMIQUE

Dr. KADIRI Mohamed
Biologiste

Diplôme de L'Université de REIMS des Spécialités Biochimie Clinique
Immunologie Générale Bactériologie et Virologie Clinique
Diagnostic Biologique et Parasitaire
D.U Assurance Qualité en Biologie Médicale de L'Université de Paris 7
Ex- Attaché des Hôpitaux de France

2023031289 – M. Mohammed LAKSSISSAR 14-03-2023 à 09:10

BIOCHIMIE SANGUINE

| | | | |
|-----------------------------------------------------------------------------------------------------------------------------------------------------------------------------------------------------------------------------------------------------------------------------------------------|---------------------------|-------------------------------|----------------------|
| Glycémie à jeun (Architect Abbott) | 1.07 g/l 6 mmol/l | (0.70–1.10) (4–6) | 01-10-2022 0.98 |
| Urée (Architect Abbott) | 0.43 g/l 7.16 mmol/L | (0.10–0.50) (1.67–8.33) | 01-10-2022 0.30 |
| Créatinine (Architect /Abbott) | 8.21 mg/L 72.6 µmol/L | (6.00–13.00) (53.0–114.9) | 01-10-2022 8.04 |
| Cholestérol total (Architect /Abbott) | 1.16 g/L 2.99 mmol/L | (<2.20) (<5.68) | 01-10-2022 1.21 |
| Cholestérol – HDL (Architect /Abbott) | 0.41 g/L 1.06 mmol/L | (0.40–0.60) (1.03–1.55) | 01-10-2022 0.45 |
| Cholestérol – LDL (Architect /Abbott) | 0.61 g/L 1.57 mmol/L | (<1.60) (<4.13) | 01-10-2022 0.59 |
| Maladie coronarienne : <1.00 g/L Soit 2.6 mmol/L Les facteurs de risque sont l'âge(>50 ans pour l'homme et >60 ans pour la femme), les antécédents familiaux de maladie coronarienne précoce, l'hypertension artérielle, le diabète de type 2, le tabagisme et cholestérol HDL<1.60 g/l | | | |
| Triglycérides (Architect Abbott) | 0.69 g/L 0.79 mmol/L | (<1.50) (<1.71) | 01-10-2022 0.85 |
| Transaminases GOT (ASAT) (Architect Abbott) | 14 UI/L | (0–40) | |
| Transaminases TGP (ALAT) (Architect /Abbott) | 19 UI/L | (0–40) | |
| Sodium (ISE4000) | 144.10 mmol/L | (135.00–150.00) | 10-05-2022 135.80 |
| Potassium (ISE 4000) | 4.69 mmol/L | (3.50–5.00) | 10-05-2022 5.47 |
| Calcium (Architect /Abbott) | 94.20 mg/L 2.35 mmol/L | (82.00–100.00) (2.04–2.49) | 14-07-2022 |



الرئيس الدكتور محمد
أخصائي في التحليلات الطبية

مختبر التحليلات الطبية بانوراميك

LABORATOIRE D'ANALYSES MEDICALES PANORAMIQUE

Dr. KADIRI Mohamed
Biologiste

Diplômé de L'Université de REIMS des Spécialités Biochimie Clinique
Immunologie Générale Bactériologie et Virologie Clinique
Diagnostic Biologique et Parasitaire
D.U Assurance Qualité en Biologie Médicale de L'Université de Paris V
Ex. Attaché des Hopitaux de France

2023031289 - M. Mohammed LAKSSISSAR 14-03-2023 à 09:10

Lactate deshydrogénase (LDH)
(Architect / Abbott)

143 UI/L

(0-248)

221

Magnésium plasmique
(Hitachi 911)

18 mg/L
0.74 mmol/L

(16-26)

(0.66-1.07)

Protéine C-réactive (CRP)
(Architect / Abbott)

1.5 mg/L

(<6.0)

10-05-2022

1.9

BILAN ENDOCRINIEN

Thyréostimuline (TSH) (RC)
(Architect / Abbott)

0.14 UI/mL

(0.25-5.00)

Ferritine
(Abbott/Architect)

268 ng/ml

(15-250)

Prolactine

18.5 ng/ml

01-10-2022

17.5

Valeurs usuelles

-FEMMES : 4,79-23,3 ng/ml

-Hommes : 4,04-15,2 ng/ml

VITAMINES

25-(OH)-vitamine D (D2+D3)
(Architect/Abbott)

45.01 ng/ml
112.53 nmol/l

Interprétation :

Valeurs de référence : 30-80 ng/ml

Insuffisance : 10-30 ng/ml

Déficience : <10 ng/ml

Toxicité : >100 ng/ml

MARQUEURS TUMORAUX

PSA total
(RC) : Résultat contrôlé

0.25 ng/ml

(0-4)

10-05-2022

0.16

Validé par Dr. KADIRI Mohamed