

RECOMMANDATIONS IMPORTANTES A LIRE POUR ACTIVER LES REMBOURSEMENTS ET EVITER LES REJETS

Conditions générales :

- Le cadre réservé à l'adhérent doit être dûment renseigné.
- Le cadre réservé au médecin doit être renseigné par le praticien lui-même notamment la nature de la maladie.
- La validité de la feuille de soins est limitée à 3 mois à compter de la première consultation.
- L'entente préalable est exigée pour toute hospitalisation médicale, chirurgicale, soins dentaires spéciaux, extractions multiples, parodontie orthodontie, prothèses dentaires, prothèses auditives ou orthopédiques ainsi que pour tous les actes effectués en série.
- En cas d'accident, une déclaration précisant les causes et circonstances de l'accident est à joindre à la feuille de soins.

Pharmacie :

- Les vignettes des médicaments doivent être obligatoirement jointes aux ordonnances.
- Pour les médicaments sans vignettes une facture de la pharmacie doit être jointe.

Radiologie et Biologie :

- La facture ainsi qu'une copie des résultats des analyses ou du compte rendu (sous pli confidentiel) doivent être jointes à l'ordonnance médicale pour toute demande de remboursement.
- Un pli confidentiel du médecin prescripteur des analyses ou radios peut être demandé par le médecin conseil de la mutuelle.

Optique :

- L'ordonnance du médecin prescripteur et la facture de l'opticien sont à joindre à la feuille de soins.

Rééducation :

- L'entente préalable renseignée par le médecin prescripteur est exigée avant le début des séances de rééducations.
- Pour le remboursement, la facture et le calendrier des séances effectuées sont à joindre à la feuille de soins.

Dentaire :

- En cas de prothèses ou de traitement canalaires, l'accord préalable renseigné sur la feuille de soins est obligatoire avant le début de traitement.
- La facture doit être jointe à la feuille de soins pour toute demande de remboursement.
- La radio-après soins est obligatoire en cas de prothèses ou de traitement canalaires.

Maladie et Affection Longue Durée ALD et ALC :

- La déclaration de maladie chronique doit être renseignée par le médecin prescripteur et renouvelée tous les 6 mois.

Adresses Mails utiles

- Reclamation : contact@mupras.com
- Prise en charge : pec@mupras.com
- Adhésion et changement de statut : adhesion@mupras.com

La MUPRAS garantit le respect de la loi n° 09-08 relative à la protection des personnes physiques à l'égard du traitement des données à caractère personnel.

MUPRAS : Centre Allal Ben Abdellah - 6ème Etage Angle Rue Mohamed Fakir et Rue Allal Ben Abdellah - Quartier de l'Horloge Casablanca 20000 - Tél. : 05 22 20 45 45 (LG) - Fax : 05 22 22 78 18 - www.mupras.com



Déclaration de Maladie

N° P19- 059211

☒ Maladie

☐ Dentaire

☐ Optique

☐ Autres

Cadre réservé à l'adhérent (e)

Matricule : 4 130 Société : Royal Air Maroc

☐ Actif ☒ Pensionné(e) ☐ Autre :

Nom & Prénom : SIMOU Yassin

Date de naissance : 25 Dec 1958

Adresse : P.le urbain NSR, rue Nidhfen n° 174

Quartier : RAYAN Nouassan Casablanca

Tél. : 0661357409 Total des frais engagés : 5634,30 DHS

Cadre réservé au Médecin

Cachet du médecin :

Date de consultation : 15 / 02 / 2023

Nom et prénom du malade : SIMOU Yassin Age :

Lien de parenté : ☒ Lui-même ☐ Conjoint ☐ Enfant

Nature de la maladie : Hypertension, diabète

En cas d'accident préciser les causes et circonstances :

Dans le cas où la maladie aurait un caractère confidentiel, communiquer les renseignements sous pli confidentiel à l'attention du médecin conseil de la Mutuelle.

J'atteste sur l'honneur l'exactitude des renseignements portés sur la présente déclaration. Je déclare avoir pris connaissance de la clause relative à la protection des données personnelles.

Fait à : Casablanca Le : 15 / 02 / 2023

Signature de l'adhérent(e) :

RELEVÉ DES FRAIS ET HONORAIRES

Dates des Actes	Natures des Actes	Nombre et Coefficient	Montant détaillé des Honoraires	Cachet et signature du Médecin attestant le Paiement des Actes
15/02/23	C + EC G	300,00	300,00	

EXECUTION DES ORDONNANCES

Cachet du Pharmacien ou du Fournisseur Date Montant de la Facture

Pharmacie MAPERLA
DR RYACHI MERYEM
ep ZOLINE
TEL: 05 22 53 79 68
INPE 092089903
15/02/23 1434,35

ANALYSES - RADIOGRAPHIES

Cachet et signature du Laboratoire et du Radiologue	Date	Désignation des Coefficients	Montant des Honoraires
	15/02/23	Echocardiogramme	800,00
	15/02/23	E - 2170	3100,00

AUXILIAIRES MEDICAUX

Cachet et signature du Praticien	Date des Soins	Nombre				Montant détaillé des Honoraires
		AM	PC	IM	IV	

RELEVÉ DES FRAIS ET HONORAIRES

Le praticien est prié de préciser la dent traitée, l'acte pratiqué en indiquant la nature des soins.

Important :

Veuillez joindre les radiographies en cas de prothèses ou de traitement canaux, ainsi que le bilan de l'ODF.

SOINS DENTAIRES

Dents Traitées Nature des Soins Coefficient

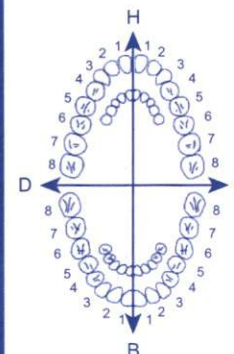

COEFFICIENT DES TRAVAUX

MONTANTS DES SOINS

DEBUT D'EXECUTION

FIN D'EXECUTION

O.D.F PROTHESES DENTAIRES

DETERMINATION DU COEFFICIENT MASTICATOIRE

H
25533412 21433552
00000000 00000000
D G
00000000 00000000
35533411 11433553
B

(Création, remont, adjonction)
Fonctionnel, Thérapeutique, nécessaire à la profession

COEFFICIENT DES TRAVAUX

MONTANTS DES SOINS

DATE DU DEVIS

DATE DE L'EXECUTION

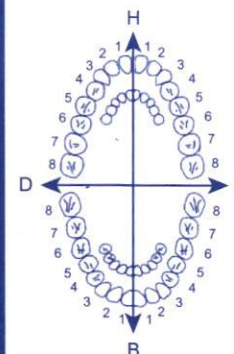

VISA ET CACHET DU PRATICIEN ATTESTANT LE DEVIS

VISA ET CACHET DU PRATICIEN ATTESTANT L'EXECUTION

Dr. Hanane EL MOSALAMI
SPECIALISTE EN PATHOLOGIE
CARDIO-VASCULAIRE

Diplômée d'Echocardiographie de l'Université
 Bordeaux Segalen
 Holter ECG et Tensionnel
 Épreuve D'effort
 Echocardiographie de stress
 Exploitation du système nerveux autonome
 Echocardiographie pédiatrique et congénitale
 Ancien interne des Hôpitaux de Paris
 et du CHU Ibn Rochd de Casablanca



الدكتورة حنان المسلمي
أخصائية في أمراض القلب والشرابين

دبلوم الفحص بالصدى بجامعة بوردو بفرنسا
 التسجيل المستمر للضغط الدموي و تخطيط القلب حتى ثلاث اسابيع
 تخطيط القلب أثناء الجهد
 فحص القلب بالصدى أثناء الجهد
 استكشاف الجهاز العصبي اللاإرادي
 تخطيط صدى القلب عند الأطفال و تخطيط صدى القلب الخلفي
 طبيببة داخلية سابقة بمستشفيات باريس بفرنسا
 خريجة كلية الطب بالدار البيضاء

Casablanca le : 15/02/23 في : الدار البيضاء،

Pharmacie MAPERLA

DR. RYACHI MERYEM

Dr. ZOUINE

TEL.: 05 22 53 79 88

NPF: 0920099003

1960 MF Mou YASSIN



29,70 - 1 amp / m's

85,70 - Cardioaspirine 100mg 1cp

85,70 - Glucophage 1000g 1cp x 3

89,00 - Altiager 600g 1cp x 21

79,70 - A222 100g 1cp x 3

85,70 - Candavone 1/2cp x 1

59,50 - Enrouex 1cp x 21

46,70 - Corvasal 2mg 1/2cp x 21

1030 - Doliprane 1000g 1cp x 3

69,30 - Natamyl 0,3g 1cp x 3

81,40 - 20g 1cp x 3

Adresse: 203 bd panoramique, Imm panoramique II,
 3ème étage N°38, Rond point panoramique 2 Mars
 Ain Chock - Casablanca

E-mail: cabinetelmosalami@gmail.com

Tél: 05 22 87 00 84 - Urgences : 06 77 18 79 17

WhatsApp : 06 60 55 60 55

العنوان: 203 شارع المنظر العام، إقامة المنظر العام 3، رقم 88
 تقاطع شارع 2 مارس و شارع المنظر العام
 عين الشق - الدار البيضاء

البريد الإلكتروني: cabinetelmosalami@gmail.com

الهاتف الثابت: 05 22 87 00 84 المستعجلات: 06 77 18 79 17

الواتساب: 06 60 55 60 55

1434,30

1000 مغ غلو كوفاس

LOT 221663
EXP 11/2025
PPV 28.00DH

CORDARONE 200MG
CP SEC B46

89,70
6 118000 061120

CORDARONE 200MG
CP SEC B46

89,70
6 118000 061120

CORVASAL® 2 n.6

PPV : 46 DH 70

6 118001 040148

NA ISPRAY 0.30mg
Solution (18ml)
BOTTU S.A PPV : 69DH30

Doliprane® 500 mg
PARACETAMOL
20 COMPRIMÉS SÉCABLES

6 118000 040347

PPV: 10DH30

PPV: 10DH30
PER: 05/24
LOT: K1428

* VIGNETTE

ALTIAZEM® 60 mg
50 comprimés
PPV 89DH

6 118001 150014

* VIGNETTE

ALTIAZEM® 60 mg
50 comprimés
PPV 89DH

* VIGNETTE

ALTIAZEM® 60 mg
50 comprimés
PPV 89DH

* VIGNETTE

ALTIAZEM® 60 mg
50 comprimés
PPV 89DH

LOT 101419/FC30
PER 12/2024
PPC 59,50

ENROLL 125 ml

6 111255 810406

D-CURE

PPV: 49,60 DH
LOT: 22127
EXP: 09/2025

Cardioaspirine 100 mg/30cps
Acide acétylsalicylique

P.P.V. : 27,70 DH
Bayer S.A.

6 118001 090280

Cardioaspirine 100 mg/30cps
Acide acétylsalicylique

P.P.V. : 27,70 DH
Bayer S.A.

6 118001 090280

Cardioaspirine 100 mg/30cps
Acide acétylsalicylique

P.P.V. : 27,70 DH
Bayer S.A.

6 118001 090280

Cardioaspirine 100 mg/30cps
Acide acétylsalicylique

P.P.V. : 27,70 DH
Bayer S.A.

6 118001 090280

Cardioaspirine 100 mg/30cps
Acide acétylsalicylique

P.P.V. : 27,70 DH
Bayer S.A.

6 118001 090280

AZIX 500 mg
Azithromycine
3 Comprimés sécables

6 118000 040941

PPV 79DH70
PER 01/25
LOT L361

PPV: 81 DH 40

PPV: 81 DH 40

89,70

P.P.V : 81 DH 40

P.P.V : 81 DH 40

Omeprazole
Omitz®
20 mg

Dr. Hanane EL MOSALAMI
SPECIALISTE EN PATHOLOGIE
CARDIO-VASCULAIRE

- Diplômée d'Echocardiographie de l'Université Bordeaux Segalen
- Holter ECG et Tensionnel
- Epreuve D'effort
- Echocardiographie de stress
- Exploitation du système nerveux autonome
- Echocardiographie pédiatrique et congénitale
- Ancien interne des Hôpitaux de paris
- et du CHU Ibn Rochd de Casablanca



الدكتورة حنان المسلمي
أخصائية في أمراض القلب والشرابين

دبلوم الفحص بالصدى بجامعة بوردو بفرنسا
التسجيل المستمر للضغط الدموي و تخطيط القلب حتى ثلاث اسابيع
تخطيط القلب أثناء الجهد
فحص القلب بالصدى أثناء الجهد
إستكشاف الجهاز العصبي اللاإرادي
تخطيط صدى القلب عند الأطفال و تخطيط صدى القلب الخلقي
طبيبة داخلية سابقة بمستشفيات باريس بفرنسا
خريجة كلية الطب بالدار البيضاء

Casablanca le : 15/02/23 : : في : الدار البيضاء

M. Samou Yassin
H.A. Dr. Anger
→ Echocardiogram

الدكتورة حنان المسلمي
Dr. Hanane EL MOSALAMI
SPECIALISTE EN PATHOLOGIE CARDIO-VASCULAIRE
203 bd panoramique, Imm panoramique II,
3ème étage N°38, Rond point panoramique
2 Mars, Ain Chock - Casablanca
Tél: 05 22 87 00 84

Adresse: 203 bd panoramique, Imm panoramique II,
3ème étage N°38, Rond point panoramique 2 Mars
Ain Chock - Casablanca
E-mail: cabinetelmosalami@gmail.com
Tél: 05 22 87 00 84 - **Urgences :** 06 77 18 79 17
WhatsApp : 06 60 55 60 55

العنوان: 203 شارع المنظر العام، إقامة المنظر العام 2، الطابق 3، رقم 38
تقاطع شارع 2 مارس و شارع المنظر العام
عين الشق - الدار البيضاء
البريد الإلكتروني: cabinetelmosalami@gmail.com
الهاتف الثابت: 05 22 87 00 84 **المستعجلات:** 06 77 18 79 17
الواتساب: 06 60 55 60 55

Dr. Hanane EL MOSALAMI
SPECIALISTE EN PATHOLOGIE
CARDIO-VASCULAIRE

- Diplômée d'Echocardiographie de l'Université Bordeaux Segalen
- Holter ECG et Tensionnel
- Epreuve D'effort
- Echocardiographie de stress
- Exploitation du système nerveux autonome
- Echocardiographie pédiatrique et congénitale
- Ancien interne des Hôpitaux de paris
- et du CHU Ibn Rochd de Casablanca



الدكتورة حنان المسلمي
أخصائية في أمراض القلب والشرايين

دبلوم الفحص بالصدى بجامعة بورنو بفرنسا
التسجيل المستمر للضغط الدموي و تخطيط القلب حتى ثلاث اسابيع
تخطيط القلب أثناء الجهد
فحص القلب بالصدى أثناء الجهد
استكشاف الجهاز العصبي اللاإرادي
تخطيط صدى القلب عند الأطفال و تخطيط صدى القلب الخلقي
طبيبة داخلية سابقة بمستشفيات باريس بفرنسا
خريجة كلية الطب بالدار البيضاء

15/02/2023

Casablanca le : في : الدار البيضاء،

FACTURE

Le Docteur H. EL MOSALAMI a l'honneur
de présenter ses meilleurs salutations à

Mr YASSIN SIMOU

Et lui adresse selon l'usage, sa note
d'honoraires pour :

CONSULTATION + ECG+
ECHOCARDIOGRAPHIE

Soit la somme de : 300+ 800 DH

SOIT 1100 DH

Adresse: 203 bd panoramique, Imm panoramique II,
3^{ème} étage N°38, Rond point panoramique 2 Mars
Ain Chock - Casablanca
E-mail: cabinetelmosalami@gmail.com
Tél: 05 22 87 00 84 - **Urgences :** 06 77 18 79 17
WhatsApp : 06 60 55 60 55

الدكتورة حنان المسلمي
Dr. Hanane EL MOSALAMI
SPECIALISTE EN PATHOLOGIE CARDIO-VASCULAIRE
203 bd panoramique, Imm panoramique II,
3^{ème} étage N°38, Rond point panoramique 2 Mars, Ain Chock - Casablanca
Tél: 05 22 87 00 84

العنوان: 203 شارع المنظر العام، إقامة المنظر العام،
تقاطع شارع 2 مارس و شارع المنظر العام
عين الشق - الدار البيضاء
البريد الإلكتروني: cabinetelmosalami@gmail.com
الهاتف الثابت: 05 22 87 00 84
الهاتف المحمول: 06 77 18 79 17
الواتساب: 06 60 55 60 55

Dr. Hanane EL MOSALAMI
SPECIALISTE EN PATHOLOGIE
CARDIO-VASCULAIRE



الدكتورة حنان المسلمي
أخصائية في أمراض القلب والأشرايين

دبلوم الفحص بالصدى بجامعة بورنو بفرنسا
التسجيل المستمر للضغط الدموي و تخطيط القلب حتى ثلاث اسابيع
تخطيط القلب أثناء الجهد
فحص القلب بالصدى أثناء الجهد
إستكشاف الجهاز العصبي اللاإرادي
تخطيط صدى القلب عند الأطفال و تخطيط صدى القلب الخلقي
طبيبة داخلية سابقة بمستشفيات باريس بفرنسا
خريجة كلية الطب بالدار البيضاء

- Diplômée d'Echocardiographie de l'Université Bordeaux Segalen
- Holter ECG et Tensionnel
- Epreuve D'effort
- Echocardiographie de stress
- Exploitation du système nerveux autonome
- Echocardiographie pédiatrique et congénitale
- Ancien interne des Hôpitaux de paris
- et du CHU Ibn Rochd de Casablanca

Casablanca le : 17.02.23 : الدار البيضاء، في

Note confidentielle

DT2 , HTA , Appareil
aigu + - mi point myocardique

→ Bilan biologique

Tropo R , 2 Amiers
+ reste bilan biologique

الدكتورة حنان المسلمي
Dr. Hanane EL MOSALAMI
SPECIALISTE EN PATHOLOGIE CARDIO-VASCULAIRE
223 bd panoramique, Imm panoramique II,
3^{ème} étage N°38, Rond point panoramique II,
2 Mars, Ain Chock - Casablanca
Tél: 05 22 87 00 84

Adresse: 203 bd panoramique, Imm panoramique II,
3^{ème} étage N°38, Rond point panoramique 2 Mars
Ain Chock - Casablanca
E-mail: cabinetelmosalami@gmail.com
Tél: 05 22 87 00 84 - **Urgences :** 06 77 18 79 17
WhatsApp : 06 60 55 60 55

العنوان: 203 شارع المنظر العام، إقامة المنظر العام 2، الطابق 3، رقم 38
تقاطع شارع 2 مارس و شارع المنظر العام
عين الشق - الدار البيضاء
البريد الإلكتروني: cabinetelmosalami@gmail.com
الهاتف الثابت: 05 22 87 00 84 المستعجلات: 06 77 18 79 17
الواتساب: 06 60 55 60 55

Cabinet de Consultation et d'exploration Cardiovasculaire Panoramique

Dr. Hanane EL MOSALAMI SPECIALISTE EN PATHOLOGIE CARDIO-VASCULAIRE

Diplômée d'Echocardiographie de l'Université
Bordeaux Segalen
Halter ECG et Tensionnel
Epreuve d'Effort
Echocardiographie de stress
Echographie pédiatrique et congénitale
Exploration du système nerveux autonome
Sevrage tabagique par méthode Chiap
Ancien interne des Hôpitaux de Paris
Diplômée de la faculté de médecine de Casablanca

Nom/Prénom : Simon Yasmine

Cas : a le : 10/02/23

BILAN BIOLOGIQUE

GLUCOSE

- ☐ Glycémie à jeun
☐ Glycémie post prandiale
☐ Hémoglobine glycosylée

BILAN LIPIDIQUE

- ☐ Chol T
☐ LDL - HDL
☐ Tridylcéride

IONOGRAMME SANGUIN

- ☒ Na+
☒ K+ sans garrot
☐ Ionogramme urinaire
☒ Ca++
☒ Phosphore
☒ Mg++
☒ Bicarbonate (HCO3-)
☒ Urée
☒ Créatinine
☐ Acide urique

IONOGRAMME URINAIRE

- ☐ Ca++
☐ Phosphore
☐ Na+
☐ K+
☐ Cl-
☐ Urée
☐ Créatinine

IONOGRAMME URINAIRE

- ☐ ABO
☐ Rhésus
☐ Dosage des Rai

HÉMATOSE

- ☐ Temps de Prothrombine
☐ TCK
☐ Fibrinogène
☐ INR
☐ Plaquettes

BILAN TYROÏDIEN

- ☒ T3, T4
☒ TSHus
☐ AC antithyroïdien

HÉMATOLOGIE

- ☒ NFS
☒ Plaquettes
☒ Vs
☒ CRP
☐ Hémoculture

FONCTION HÉPATIQUE ET ENZYMOLOGIE

- ☐ Amylasémie
☐ Bilirubine libre, conjuguée, totale
☐ Phosphatases Alcalines
☐ Déshydrogénase LDH
☐ Transaminases ASAT ALAT
☐ Gamma GT
☐ 5'Nucl2otidase
(Créatinine Phosphokinase)
☐ Electrophrèse de protéines
☐ EPP G6PD
☐ CKMB

EXAMEN DES URINES

- ☐ Protéunurie 24h
☐ ECBU
☐ Microalbuminurie
☐ Antibiotogramme

HÉMATOLOGIE

- ☐ VDRL
☐ Quantitatif
☐ Quantitatif
☐ TPHA
☐ Quantitatif
☐ Quantitatif
☐ Hépatite B
☐ Antigène Hbs
☐ Antigène Anti-Hbs
☐ Antigène Anti-Hbc
☐ Antigène Anti-Hbe
☐ Hépatite C
☐ Anticorps Anti-HCV
☐ Sérologie toxoplasme
☐ Sérologie Rubéole
☐ E-HCG
☐ Plasmatique
☐ Urinaire
☐ Facteur Rhumatoïde
☐ (Latex, Waaler rose)
☐ Anticorps anti-nucléaires
☐ Anticorps anti -DNA natif
☐ ASLO
☐ Dosage du complément
☒ Vit D2/D3
☒ D.Dimères
☒ TPHA VDRL
☒ Troponine IC
☐ PSA

EXAMEN DES URINES

- ☐ Fer sérique
☐ CTF
☐ Ferritine
☐ Transferrine

Dr. Hanane EL MOSALAMI
SPECIALISTE EN PATHOLOGIE
CARDIO-VASCULAIRE

Diplômée d'Echocardiographie de l'Université
Bordeaux Segalen

Holter ECG et Tensionnel

Epreuve D'effort

Echocardiographie de stress

Ancien interne des Hôpitaux de paris

Diplômée de la faculté de médecine de Casablanca



الدكتورة حنان المسلمي
أخصائية في أمراض القلب والأشرايين

دبلوم الفحص بالصدى بجامعة بوردو بفرنسا
التسجيل المستمر للضغط الدموي و تخطيط القلب حتى ثلاث اسابيع

تخطيط القلب أثناء الجهد

فحص القلب بالصدى أثناء الجهد

طبيبة داخلية سابقة بمستشفيات باريس بفرنسا

خريجة كلية الطب بالدار البيضاء

15/02/2023

COMPTÉ RENDU D'ECHOCARDIOGRAPHIE

Mr. SIMOU Yassin

- VG non dilaté, non hypertrophié, hypokinésie inférolatérale et apicale avec bonne cinétique des autres parois et fonction VG conservée : FEVG 57%
- Pressions de remplissage basses
- Massif auriculaire : Oreillette gauche non dilatée libre d'échos.
- Sigmoïdes aortiques fines sans fuite ni sténose.
- Valves mitrales souples sans fuite ni sténose.
- Cavités droites non dilatées. Absence d'IT exploitable. Absence d'HTP.
- VCI non dilatée .
- Péricarde sec.

CONCLUSION :

- Probable cardiopathie ischémique avec fonction VG préservée (FE= 57%)
- Pressions de remplissage basses
- Absence de valvulopathie.
- Absence d'HTP.

الدكتورة حنان المسلمي
Dr. Hanane EL MOSALAMI
SPÉCIALISTE EN PATHOLOGIE CARDIO-VASCULAIRE
203 bd panoramique Imm panoramique II,
3ème étage N°38, Rond point panoramique II,
2 Mars, Ain Chock - Casablanca
Tél: 06 61 3 57 00 54

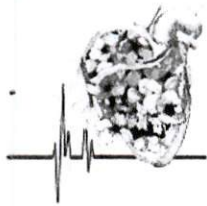

CABINET DE CARDIOLOGIE PANORAMIQUE

DR H. EL MOSALAMI

SPECIALISTE EN PATHOLOGIES CARDIOVASCULAIRES



Echographie réalisée sur échographe PHILIPS AFFINITY installé en
Octobre 2017

Compte Rendu d'Echocardiographie

Nom du patient: SIMOU, YASIN	Né(e) le:	Ht:
	Age:	Poids:
	Sexe: M	SC:

Ventricule gauche

VTD (A4C)	88.3 ml
FE (TM-cube)	
FR (TM-cube)	40.5 %
SIVd (TM)	0.943 cm
DIVGd (TM)	5.26 cm
PPVGd (TM)	0.700 cm
DIVGs (TM)	3.13 cm
Masse VG (cube)	153 g

Oreillette gauche

OG/Ao (2D)	1.18
------------	------

Valve aortique

Diam racine Ao (2D)	3.8 cm
---------------------	--------

Valve mitrale

Vit pic E VM		Vit pic A VM		SVM (Tmi-p)	4.31 cm ²
Vit	61.6 cm/s	Vit	79.5 cm/s		
GP	2 mmHg	GP	3 mmHg		
Temps décél VM	174 ms	E/A VM	0.8		

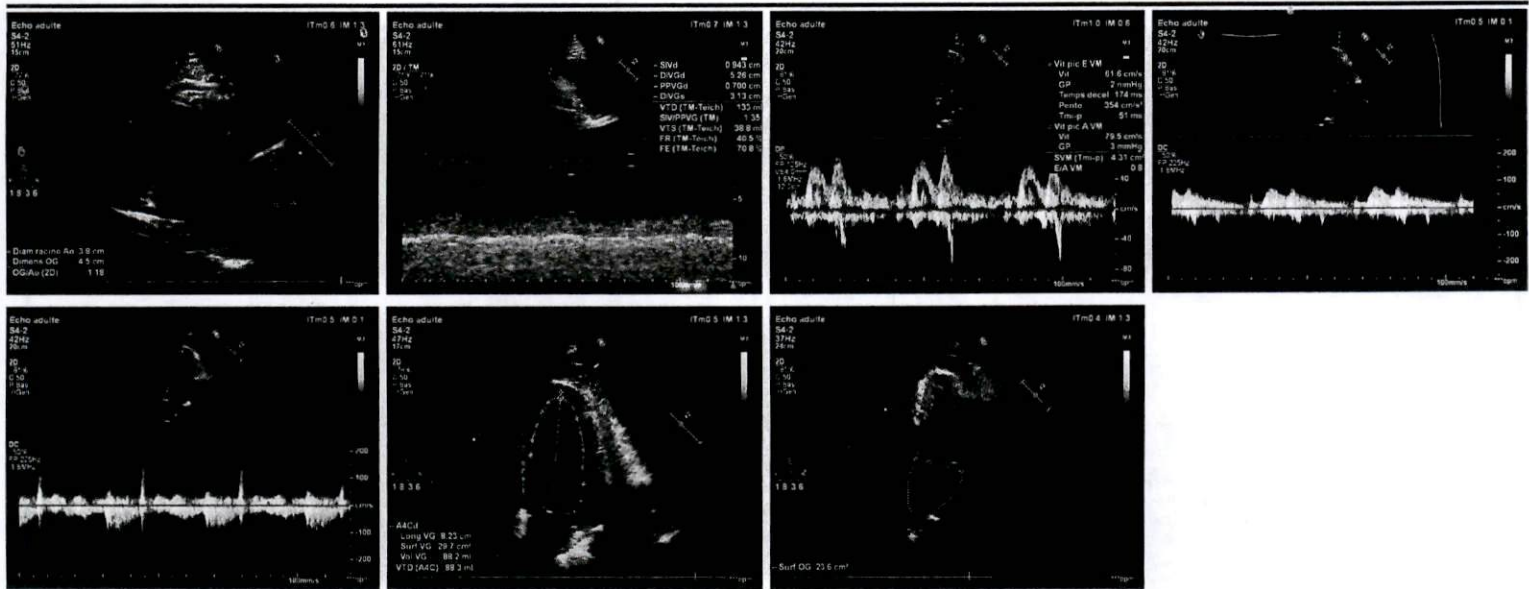

مختبر التحليلات الطبية باشكو

Laboratoire d'Analyses Médicales Bachkou



Docteur Kenza TAYEB
Médecin Biologiste

- Hématologie
- Bactériologie
- Virologie
- Immunologie
- Parasitologie
- Mycologie

FACTURE N° : 000016330

CASABLANCA le 15-02-2023

Mr SIMOU Yassine

Récapitulatif des analyses			
CN	Analyse	Val	Clefs
9105	Prélèvement sanguin	E25	E
0104	Calcium	B30	B
0135	Urée	B30	B
0161	T4 libre	B200	B
0163	TSH	B250	B
0216	Numération formule	B80	B
0223	VS	B30	B
0370	CRP	B100	B
	Créatinine	B30	B
	D-Dimères	B300	B
	Potassium	B30	B
	Magnésium	B60	B
	Sodium	B30	B
	T3 Libre	B300	B
	25 OH-Vitamine D total (D2+D3)	B450	B
	Troponine HS (TNHS)	B250	B

Total des B : 2170

TOTAL DOSSIER : 3100.00 DH

Arrêtée la présente facture à la somme de : trois mille cent dirhams .

LABORATOIRE D'ANALYSES
MÉDICALES BACHKOU
TAYEB Kenza
Médecin Biologiste
Hay Bachkou 70 Rés. Atlas 2 - N°3
Casablanca - Tél : 05.22.85.65.50

Hay Bachkou, N°70 Rés. Atlas 2 N°3 Lot. Bachkou - Casablanca
Tél: 05 22 85 65 50 - Fax: 05 22 81 73 44 - labobachkou70@gmail.com
ICE: 001917124000053 - Patente: 36375554 - R.C : 422272 - IF: 18755413
Codes INPE Dr Kenza TAYEB: 097163620 - Codes INPE Laboratoire: 093061307

مختبر التحليلات الطبية باشكو

Laboratoire d'Analyses Médicales Bachkou

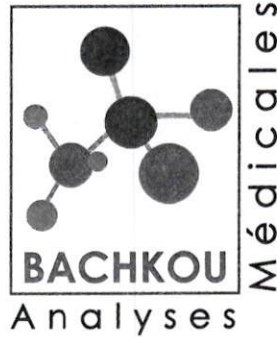

Docteur Kenza TAYEB
Médecin Biologiste

- Hématologie
- Bactériologie
- Virologie
- Immunologie
- Parasitologie
- Mycologie

Date du prélèvement : 15-02-2023 à 16:19

Code patient : 2302150040

Né(e) le : 25-03-1958 (64 ans)



Mr SIMOU Yassine

Dossier N° : 2302150040

Prescripteur : Dr EL MOSALAMI HANANE

HEMATOLOGIE

HEMOGRAMME (Sysmex XS; Fluorescence en Cytométrie de flux)

"Les valeurs de référence sont automatiquement éditées en fonction de l'âge, du sexe, de l'état physiologique du patient(e) et de l'âge de grossesse"

Hématies :	4.85	M/mm ³	(4.50-5.90)
Hémoglobine :	14.1	g/dL ✓	(13.0-18.0)
Hématocrite :	41.2	%	(39.0-53.0)
VGM :	85	fL	(78-96)
TCMH :	29	pg	(26-34)
CCMH :	34.2	g/dL	(31.0-37.0)
Leucocytes :	6 170	/mm ³ ✓	(4 000-13 600)
Polynucléaires Neutrophiles :	46.1	%	
Soit:	2 844	/mm ³	(1 400-10 100)
Lymphocytes :	41.8	%	
Soit:	2 579	/mm ³	(900-4 800)
Monocytes :	8.4	%	
Soit:	518	/mm ³	(180-1 000)
Polynucléaires Eosinophiles :	3.4	%	
Soit:	210	/mm ³	(0-600)
Polynucléaires Basophiles :	0.3	%	
Soit:	19	/mm ³	(0-150)
Plaquettes :	173 000	/mm ³	(150 000-445 000)

Conclusion :

Hémogramme normal.

Casablanca - Tél : 05.22.85.65.50
Hay Bachkou Rce Atlas 2 - N°3
Médecin Biologiste
Dr. TAYEB Kenza
LABORATOIRE D'ANALYSES
MÉDICALS BACHKOU

Hay Bachkou, N°70 Rés. Atlas 2 N°3 Lot. Bachkou - Casablanca

مختبر التحليلات الطبية باشكو

Laboratoire d'Analyses Médicales Bachkou

2302150040 – Mr Yassine SIMOU

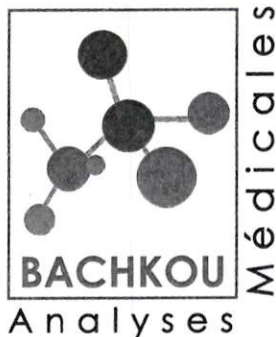

Docteur Kenza TAYEB
Médecin Biologiste

- Hématologie
- Bactériologie
- Virologie
- Immunologie
- Parasitologie
- Mycologie

VITESSE DE SEDIMENTATION (Méthode de Westergreen)

Selon le comité international de normalisation en hématologie (ICSH), la mesure de la première heure est suffisante

VS 1ère heure	9 mm
VS 2ème heure	19 mm
Age du patient(e)	64 ans

Valeur de référence VS 1ère heure: Homme ($VS < \text{âge}/2$), Femme [$VS < (\text{âge}+10)/2$]

D-Dimères (2ème génération)	0.19 $\mu\text{g/ml}$	(<0.50)
(Immuno-fluorescence(FEIA) AIA)	190.00 $\mu\text{g/l}$	(<500.00)

Note: L'ajustement du seuil de D-dimères par l'utilisation d'une règle simple: $\text{âge} \times 10$, chez le patient de plus de 50 ans permet d'augmenter la spécificité du test sans diminuer sa sensibilité.

Chez les sujets suspects de thrombose veineuse profonde ou d'embolie pulmonaire, le dosage des D-Dimères permet d'exclure, si le résultat est inférieur à $500\mu\text{g/l}$, avec une valeur prédictive négative proche de 100%, la survenue de telles pathologies. Il n'existe pas de corrélation entre les taux de D-Dimères et l'importance du processus thrombotique.

Un taux supérieur ne permet pas d'affirmer le diagnostic, mais impose la réalisation d'examens plus spécifiques (Doppler, phlébographie)

BIOCHIMIE SANGUINE

Protéine C-réactive (CRP)	2.8 mg/L	(0.0-6.0)
(Immunoturbidimétrie, Roche Diagnostic Cobas C111)		

La CRP est un marqueur d'inflammation à cinétique rapide:

- Augmente 6 à 7h après l'agression
- Atteint son maximum au bout de 72h
- Retourne à la normale après environ une semaine.

LABORATOIRE D'ANALYSES
MÉDICALES BACHKOU
Dr. TAYEB Kenza
Médecin Biologiste
Hay Bachkou Rce Atlas 2 N°3
Casablanca - Tél : 05.22.85.65.50

مختبر التحليلات الطبية باشكو

Laboratoire d'Analyses Médicales Bachkou

2302150040 – Mr Yassine SIMOU

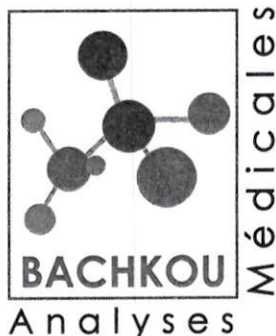

Docteur Kenza TAYEB
Médecin Biologiste

- Hématologie
- Bactériologie
- Virologie
- Immunologie
- Parasitologie
- Mycologie

IONOGRAMME SANGUIN

Sodium (Na) 139.2 mmol/L (135.0–145.0)
(Ion Selective Electrode Indirecte – EasyLyte)

Potassium (K) 4.01 mmol/L (3.50–5.10)
(Ion Selective Electrode Indirecte – EasyLyte)
Indice d'hémolyse 0 = Absence d'hémolyse

Magnésium plasmatique 0.70 mmol (0.66–1.07)
(Dosage colorimétrique – Cobas Roche Diagnostic) 1.70 mg/dl (1.60–2.60)

Urée 0.29 g/L (0.00–0.50)
(Dosage enzymatique – Roche Diagnostics Cobas) 4.83 mmol/L (0.00–8.33)

Créatinine 7.9 mg/L (5.0–13.0)
(Dosage cinétique – Roche Diagnostics Cobas) 69.9 μ mol/L (44.3–115.1)

Calcium 94.3 mg/L (88.0–105.0)
(Enzymatique/Roche Diagnostics Cobas C111) 2.4 mmol/L (2.2–2.6)

25OH–Vitamine D total (D2+D3) 20.60 ng/ml (30.00–100.00)
(Technique ELFA – Vidas Biomérieux)

Interprétation:

- Valeurs souhaitables : 30 – 100 ng/ml (75 – 250 nmol/l)
- Insuffisance : 10 – 29 ng/ml (25 – 75 nmol/l)
- Carence : <10 ng/ml (<25 nmol/l)
- Toxicité : > 100 ng/ml (>250 nmol/l)

Source alimentaire de la Vitamine D (Base de données Ciquel, ANSES) (Teneur en μ g/100g):

- Huile de foie de morue: 200
- Saumon, hareng, anchois, pilchard: 12 – 20
- Anguille, thon, huitre, caviar, jaune d'oeuf: 3 – 8
- Truite des rivières, limandes, oeufs des lompes: 1.5 – 3
- Rouget, foies de génisse et d'agneau, beurre, champignons: 0.6 – 1.5

LABORATOIRE D'ANALYSES
MÉDICALES BACHKOU
Dr. TAYEB Kenza
Médecin Biologiste
Hay Bachkou Rce Atlas 2 - N°3
Casablanca – Tél: 05.22.85.65.50

مختبر التحليلات الطبية باشكو

Laboratoire d'Analyses Médicales Bachkou

2302150040 – Mr Yassine SIMOU

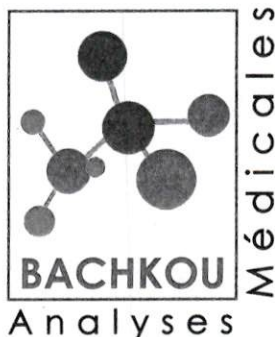

Docteur Kenza TAYEB
Médecin Biologiste

- Hématologie
- Bactériologie
- Virologie
- Immunologie
- Parasitologie
- Mycologie

BILAN ENDOCRINIEN

Thyréostimuline Ultra-sensible (TSH us)
(Technique ELFA-Vidas Biomérieux)

1.33 $\mu\text{U/mL}$

(0.25–5.00)

Interprétation:

- Hyperthyroïdie : TSH < à 0,15 $\mu\text{U/mL}$
- Hypothyroïdie : TSH > à 7,00 $\mu\text{U/mL}$
- Nouveau-né : TSH augmente à 30mn de vie (80 $\mu\text{U/L}$) puis retour à la normale vers 2–5j
- Grossesse: diminution transitoire de la TSH au premier trimestre

NB : La TSH est l'indicateur le plus sensible pour évaluer un dysfonctionnement thyroïdien. Une variation minime de la T4L provoque une réponse très amplifiée de la TSH.

Tri-iodothyronine Libre (T3L)
(Technique ELFA sur VIDAS– BIOMERIEUX)

3.5 pmol/L
2.3 pg–mL

(3.0–8.3)
(2.0–5.5)

Thyroxine libre (T4L)
(Technique ELFA sur VIDAS– BIOMERIEUX)

17.66 pmol/l
15.54 pg/ml

(10.00–22.00)
(8.80–19.36)

MARQUEURS CARDIAQUES

Troponine HS (TNHS)
(Technique immunoenzymatique – AIA360.)

0.05 ng/ml

(<0.06)

Validé par Dr. TAYEB Kenza

**LABORATOIRE D'ANALYSES
MÉDICALES BACHKOU**
Dr. TAYEB Kenza
Médecin Biologiste
Hay Bachkou Rce Atlas 2 - N°3
Casablanca - Tél : 05.22.85.65.50

DECLARATION DE MALADIE LONGUE DUREE : VALABLE 6 MOIS

Partie réservée à l'adhérent (e) ou ayant droit	
Nom et prénom :	SIMOU Yassin
Matricule :	4130
N° CIN :	K8976
Adresse :	Solo Urbain NSR Quartier Rayani Rue Nchitigen n° 14 NSR Casablanca
Bénéficiaire de soins :	<input checked="" type="checkbox"/> Adhérent <input type="checkbox"/> Conjoint <input type="checkbox"/> Enfant
Partie réservée au médecin traitant	
Je soussigne :	Spécialité : Cardiologue
N° ICE :	N° INPE : 09 1210344
Certifie que Mlle, Mme, M :	SIMOU YASSIN
Nécessitant un traitement d'une durée :	<input type="checkbox"/> < 3 mois <input type="checkbox"/> Entre 3 et 6 mois <input checked="" type="checkbox"/> A vie
Arguments cliniques et résultats des examens complémentaires récents justifiant le diagnostic et traitement :	
diabétique, hypertension artérielle	
Dont ci-joint ordonnance :	x
Traitement prescrit :	Cardioaspirine 100g 1415, Altiager 60g 14p x 215, Cordarone 1/2, Casasal 2mg 1/2 x 24 Glucophage 1000 14p x 315
Je déclare les informations ci-dessus sincères et véritables	
Fait à :	Casablanca le 15/02/23
Cachet et signature du médecin traitant :	
	

* Cette déclaration est renouvelable une fois

En application de la loi 08-09 relative à la protection des données à caractère personnel, MUPRAS garantit la confidentialité des informations communiquées

Last: Simon
First: Yasin
ID:
DOB: 25-Mar-1958
Age: 64ans
Sex: Masc

Fréq. Card.: 74 BPM
Int PR: 204 ms
Dur. QRS: 121 ms
QT/QTc: 361/389 ms
Axes P-R-T: 18 -28 -27

15-Fév-2023 15:27:34

Dr. HANANE EL MOSALAMI
Spécialiste en Cardiologie, Médecin Cardiologue
233 bd panoramique, 10000 Bordj, Algérie
Tél: 021 22 87 00 00

RA = V4V/86

