

## RECOMMANDATIONS IMPORTANTES A LIRE POUR ACTIVER LES REMBOURSEMENTS ET EVITER LES REJETS

### Conditions générales :

- Le cadre réservé à l'adhérent doit être dûment renseigné.
- Le cadre réservé au médecin doit être renseigné par le praticien lui-même notamment la nature de la maladie.
- La validité de la feuille de soins est limitée à 3 mois à compter de la première consultation.
- L'entente préalable est exigée pour toute hospitalisation médicale, chirurgicale, soins dentaires spéciaux, extractions multiples, parodontie orthodontie, prothèses dentaires, prothèses auditives ou orthopédiques ainsi que pour tous les actes effectués en série.
- En cas d'accident, une déclaration précisant les causes et circonstances de l'accident est à joindre à la feuille de soins.

### Pharmacie :

- Les vignettes des médicaments doivent être obligatoirement jointes aux ordonnances.
- Pour les médicaments sans vignettes une facture de la pharmacie doit être jointe.

### Radiologie et Biologie :

- La facture ainsi qu'une copie des résultats des analyses ou du compte rendu (sous pli confidentiel) doivent être jointes à l'ordonnance médicale pour toute demande de remboursement.
- Un pli confidentiel du médecin prescripteur des analyses ou radios peut être demandé par le médecin conseil de la mutuelle.

### Optique :

- L'ordonnance du médecin prescripteur et la facture de l'opticien sont à joindre à la feuille de soins.

### Rééducation :

- L'entente préalable renseignée par le médecin prescripteur est exigée avant le début des séances de rééducations.
- Pour le remboursement, la facture et le calendrier des séances effectuées sont à joindre à la feuille de soins.

### Dentaire :

- En cas de prothèses ou de traitement canaux, l'accord préalable renseigné sur la feuille de soins est obligatoire avant le début de traitement.
- La facture doit être jointe à la feuille de soins pour toute demande de remboursement.
- La radio-après soins est obligatoire en cas de prothèses ou de traitement canaux.

### Maladie et Affection Longue Durée ALD et ALC :

- La déclaration de maladie chronique doit être renseignée par le médecin prescripteur et renouvelée tous les 6 mois.

### Adresses Mails utiles

- Réclamation : [contact@mupras.com](mailto:contact@mupras.com)
- Prise en charge : [pec@mupras.com](mailto:pec@mupras.com)
- Adhésion et changement de statut : [adhesion@mupras.com](mailto:adhesion@mupras.com)

La MUPRAS garantit le respect de la loi n° 09-08 relative à la protection des personnes physiques à l'égard du traitement des données à caractère personnel.

MUPRAS : Centre Allal Ben Abdellah - 6ème Etage Angle Rue Mohamed Fakir et Rue Allal Ben Abdellah - Quartier de l'Horloge Casablanca 20000 - Tél. : 05 22 20 45 45 (LG) - Fax : 05 22 22 78 18 - [www.mupras.com](http://www.mupras.com)



**MUPRAS**  
Mutuelle de Prévoyance  
& d'Actions Sociales  
de Royal Air Maroc

## Déclaration de Maladie

N° W21-774633

156409

☐ Maladie

☐ Dentaire

☐ Optique

☐ Autres

Cadre réservé à l'adhérent (a)

Matricule : 02548 Société :

☐ Actif ☒ Pensionné(e) ☐ Autre :

Nom & Prénom : FALLAH BACHA

Date de naissance : 27/11/1949

Adresse : 18 Rue Ibn Rochd - BORDJ BOU

Tél. : 068245897 Total des frais engagés : 1182,00 Dhs

Cadre réservé au Médecin

Cachet du médecin :

Date de consultation : 28/03/2023

Nom et prénom du malade : FALLAH BACHA Age :

Lien de parenté : ☒ Lui-même ☐ Conjoint ☐ Enfant

Nature de la maladie : HTA

En cas d'accident préciser les causes et circonstances :

Dans le cas où la maladie aurait un caractère confidentiel, communiquer les renseignements sous pli confidentiel à l'attention du médecin conseil de la Mutuelle.

J'atteste sur l'honneur l'exactitude des renseignements portés sur la présente déclaration. Je déclare avoir pris connaissance de la clause relative à la protection des données personnelles.

Fait à : Bordj le : 28/03/2023

Signature de l'adhérent(e) :

Autorisation CNDP N° : A-A-215/2019



# RELEVÉ DES FRAIS ET HONORAIRES

Dates des Actes	Natures des Actes	Nombre et Coefficient	Montant détaillé des Honoraires	Cachet et signature du Médecin attestant le Paiement des Actes
28/03/23	S + E		3.922.000	INP 061175584

# EXECUTION DES ORDONNANCES

Cachet du Pharmacien ou du Fournisseur	Date	Montant de la Facture
	28/03/23	3.922.000

# ANALYSES - RADIOGRAPHIES

Cachet et signature du Laboratoire et du Radiologue	Date	Désignation des Coefficients	Montant des Honoraires

# AUXILIAIRES MEDICAUX

Cachet et signature du Particien	Date des Soins	Nombre				Montant détaillé des Honoraires
		AM	PC	IM	IV	

# RELEVÉ DES FRAIS ET HONORAIRES

Le praticien est prié de préciser la dent traitée, l'acte pratiqué en indiquant la nature des soins.

Important :

Veuillez joindre les radiographies en cas de prothèses ou de traitement canaux, ainsi que le bilan de l'ODF.

SOINS DENTAIRES	Dents Traitées	Nature des Soins	Coefficient	INP : <input type="text"/>													
				COEFFICIENT DES TRAVAUX <input type="text"/>													
				MONTANTS DES SOINS <input type="text"/>													
				DEBUT D'EXECUTION <input type="text"/>													
				FIN D'EXECUTION <input type="text"/>													
O.D.F. PROTHESES DENTAIRES	DETERMINATION DU CCEFFICIENT MASTICATOIRE																
	<table border="1"> <tr> <td colspan="2">H</td> </tr> <tr> <td>25533412</td> <td>21433552</td> </tr> <tr> <td>00000000</td> <td>00000000</td> </tr> <tr> <td>D</td> <td>G</td> </tr> <tr> <td>00000000</td> <td>00000000</td> </tr> <tr> <td>35533411</td> <td>11433553</td> </tr> <tr> <td colspan="2">B</td> </tr> </table>		H		25533412	21433552	00000000	00000000	D	G	00000000	00000000	35533411	11433553	B		COEFFICIENT DES TRAVAUX <input type="text"/>
	H																
	25533412	21433552															
	00000000	00000000															
	D	G															
	00000000	00000000															
	35533411	11433553															
	B																
	<p>(Création, remont, adjonction)</p> <p>Fonctionnel, Thérapeutique, nécessaire à la profession</p>		MONTANTS DES SOINS <input type="text"/>														
			DATE DU DEVIS <input type="text"/>														
		DATE DE L'EXECUTION <input type="text"/>															

VISA ET CACHET DU PRATICIEN ATTESTANT LE DEVIS

VISA ET CACHET DU PRATICIEN ATTESTANT L'EXECUTION



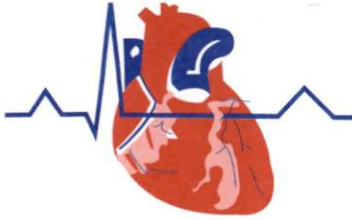

الدكتور حسن الأيوبي

Docteur AYOUBI HASSAN

اختصاصي في أمراض القلب و الشرايين و ارتفاع الضغط  
و الدورة الدموية - الفحص بالصدى و الهولتر

Spécialiste des Maladies Cardio - Vasculaires  
Echodoppler Cardio - Vasculaire - Holter

12/03/2023

M<sup>r</sup> Jattah Brahim



Coverance 10/10 (03)

294,00 x 3

882,00

Pharmacie AL AMAL  
DR AYOUBI HASSAN  
CARDIOLOGUE  
80 Rue Ibn Rochd  
Berrechid  
HT : 7 heures 30 min  
Tél : 05 22 32 65 84

DR AYOUBI HASSAN  
CARDIOLOGUE  
80 Rue Ibn Rochd  
Berrechid  
HT : 7 heures 30 min  
Tél : 05 22 32 65 84

HORAIRE : 07h30 - 14h00

VENDREDI : 07h30 - 12h00

80, Rue Ibn Rochd - Berrechid - Tél.: 05 22 32 65 84

المستعجلات : 06 72 12 00 82

05 22 32 65 84 : الهاتف - برشيد - برشيد



# ECG

Dr AYOUBI Hassan

80.rue ibn rochd berchid - Tél :0522326584

NOM:FALLAH BRAHIM

ID :191/21

Genre :Homme

Age :72

DDN :01-01-1949

Date Test :28-03-2023 15:19

Case #: Investigation #: Médecin Référent:Dr AYOUBI Hassan

10mm/mV 25mm/s

Filtre Principal:On Filtre ADS:On

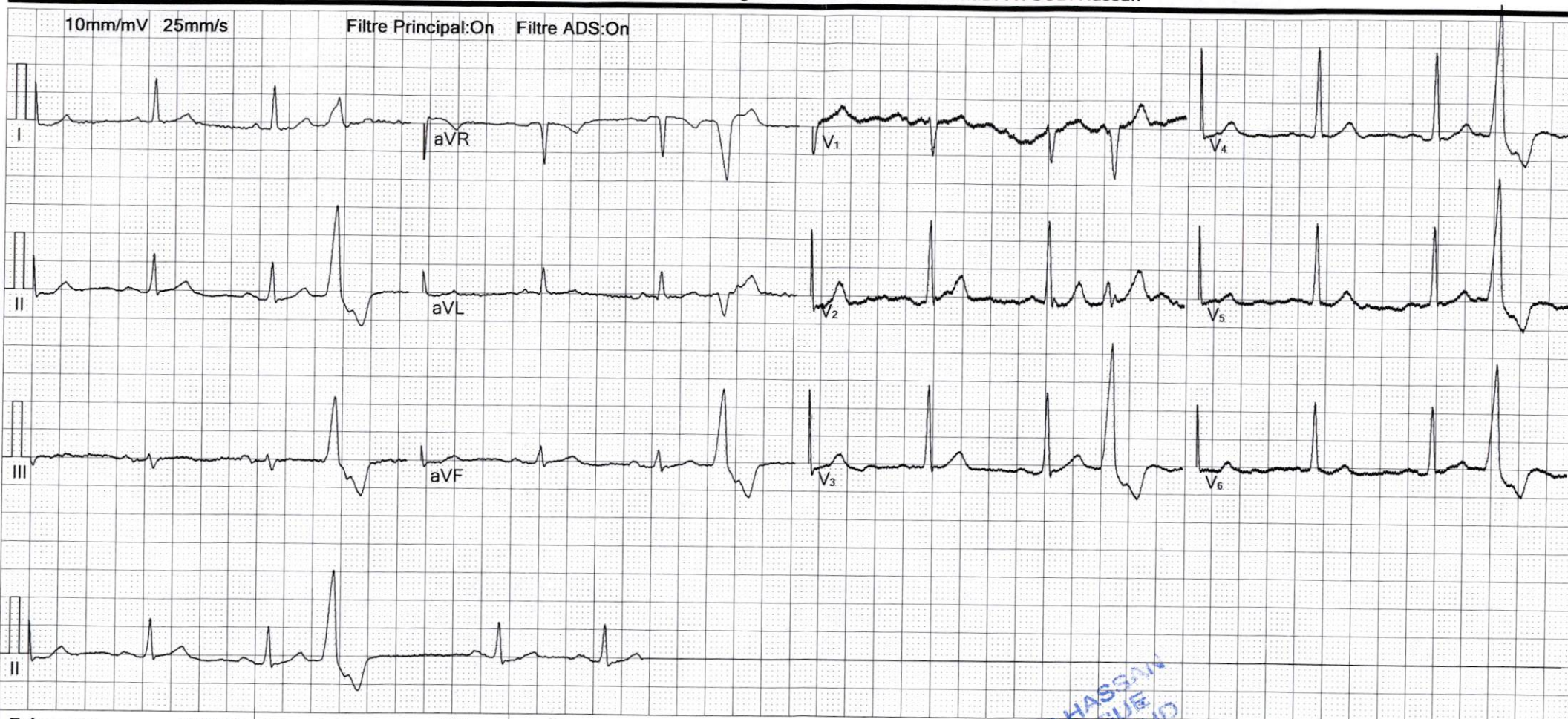

Fréquence :	1000 Hz	Interval.QT :	541 ms
Durée ECG :	5 s	Interval.QTc :	597 ms
FC :	73 bpm	Axe P :	-170.6°
Durée P :	159 ms	Axe QRS :	53.5°
Durée QRS :	114 ms	Axe T :	21.5°
Durée T :	397 ms	RV5/SV1:	1.55/0.00mV
Interval.PQ :	270 ms	RV5+SV1:	1.55mV

Suggestion:

DR AYOUBI HASSAN  
CARDIOLOGUE  
80Rue IBN ROCHD  
Berchid  
HT : 7 h 30 min  
Tél : 05 22 32 65 84

Signature Médecin: