

RECOMMANDATIONS IMPORTANTES A LIRE POUR ACTIVER LES REMBOURSEMENTS ET EVITER LES REJETS

Conditions générales :

- Le cadre réservé à l'adhérent doit être dûment renseigné.
- Le cadre réservé au médecin doit être renseigné par le praticien lui-même notamment la nature de la maladie.
- La validité de la feuille de soins est limitée à 3 mois à compter de la première consultation.
- L'entente préalable est exigée pour toute hospitalisation médicale, chirurgicale, soins dentaires spéciaux, extractions multiples, parodontie orthodontie, prothèses dentaires, prothèses auditives ou orthopédiques ainsi que pour tous les actes effectués en série.
- En cas d'accident, une déclaration précisant les causes et circonstances de l'accident est à joindre à la feuille de soins.

Pharmacie :

- Les vignettes des médicaments doivent être obligatoirement jointes aux ordonnances.
- Pour les médicaments sans vignettes une facture de la pharmacie doit être jointe.

Radiologie et Biologie :

- La facture ainsi qu'une copie des résultats des analyses ou du compte rendu (sous pli confidentiel) doivent être jointes à l'ordonnance médicale pour toute demande de remboursement.
- Un pli confidentiel du médecin prescripteur des analyses ou radios peut être demandé par le médecin conseil de la mutuelle.

Optique :

- L'ordonnance du médecin prescripteur et la facture de l'opticien sont à joindre à la feuille de soins.

Rééducation :

- L'entente préalable renseignée par le médecin prescripteur est exigée avant le début des séances de rééducations.
- Pour le remboursement, la facture et le calendrier des séances effectuées sont à joindre à la feuille de soins.

Dentaire :

- En cas de prothèses ou de traitement canalaires, l'accord préalable renseigné sur la feuille de soins est obligatoire avant le début de traitement.
- La facture doit être jointe à la feuille de soins pour toute demande de remboursement.
- La radio-après soins est obligatoire, en cas de prothèses ou de traitement canalaires.

Maladie et Affection Longue Durée ALD et ALC :

- La déclaration de maladie chronique doit être renseignée par le médecin prescripteur et renouvelée tous les 6 mois.



Déclaration de Maladie

N° M21- 0058059

☒ Maladie

☐ Dentaire

☐ Optique

☐ Autres

Cadre réservé à l'adhérent (e)

Matricule : 03719 Société : RAM 156019

☐ Actif ☒ Pensionné(e) ☐ Autre :

Nom & Prénom : CHIEB ABDELKADER

Date de naissance : 10/03/1959

Adresse : INARA 1 RUE 26 N°4 CASA

Tél. : 0666726970 Total des frais engagés : Dhs

Cadre réservé au Médecin

Cachet du médecin :

Date de consultation : 22/03/2013

Nom et prénom du malade : CHIEB ABDELKADER

Lien de parenté : ☐ Lui-même ☐ Conjoint ☒ Enfant

Nature de la maladie : M00

En cas d'accident préciser les causes et circonstances :

Dans le cas où la maladie aurait un caractère confidentiel, communiquer les renseignements sous pli confidentiel à l'attention du médecin conseil de la Mutuelle.

J'atteste sur l'honneur l'exactitude des renseignements portés sur la présente déclaration. Je déclare avoir pris connaissance de la clause relative à la protection des données personnelles.

Fait à : CASA Le : 22/03/2013

Signature de l'adhérent(e) : [Signature]

Autorisation CNDP N° : A-A-215 / 2019

Adresses Mails utiles

- Réclamation : contact@mupras.com
- Prise en charge : pec@mupras.com
- Adhésion et changement de statut : adhesion@mupras.com

La MUPRAS garantit le respect de la loi n° 09-08 relative à la protection des personnes physiques à l'égard du traitement des données à caractère personnel.

MUPRAS : Centre Allal Ben Abdellah - 6ème Etage Angle Rue Mohamed Fakir et Rue Allal Ben Abdellah - Quartier de l'Horloge Casablanca 20000 - Tél. : 05 22 20 45 45 (LG) - Fax : 05 22 22 78 18 - www.mupras.com

RELEVÉ DES FRAIS ET HONORAIRES

Dates des Actes	Natures des Actes	Nombre et Coefficient	Montant détaillé des Honoraires	Cachet et signature du Médecin attestant le Règlement des Actes
22/03/23	1200	1st + ECB	3000	DR. BENJELLOUN Mohamed

EXECUTION DES ORDONNANCES

Cachet du Pharmacien ou du Fournisseur	Date	Montant de la Facture
092102307	22/03/23	871,800

ANALYSES - RADIOGRAPHIES

Cachet et signature du Laboratoire et du Radiologue	Date	Désignation des Coefficients	Montant des Honoraires

AUXILIAIRES MEDICAUX

Cachet et signature du Praticien	Date des Soins	Nombre				Montant détaillé des Honoraires
		AM	PC	IM	IV	

RELEVÉ DES FRAIS ET HONORAIRES

Le praticien est prié de préciser la dent traitée, l'acte pratiqué en indiquant la nature des soins.

Important :

Veuillez joindre les radiographies en cas de prothèses ou de traitement canaux, ainsi que le bilan de l'ODF.

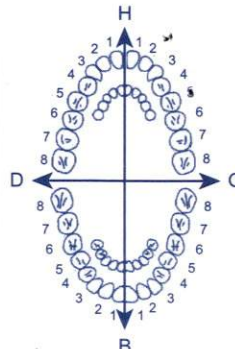
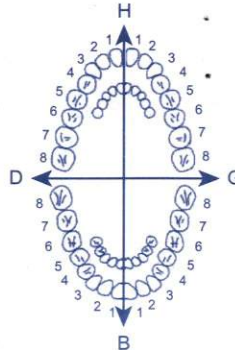
SOINS DENTAIRES	Dents Traitées	Nature des Soins	Coefficient															
				Coefficient DES TRAVAUX <input type="text"/>														
				MONTANTS DES SOINS <input type="text"/>														
				DEBUT D'EXECUTION <input type="text"/>														
				FIN D'EXECUTION <input type="text"/>														
O.D.F PROTHESES DENTAIRES	DETERMINATION DU COEFFICIENT MASTICATOIRE <table border="1"> <tr> <td colspan="2">H</td> </tr> <tr> <td>25533412</td> <td>21433552</td> </tr> <tr> <td>00000000</td> <td>00000000</td> </tr> <tr> <td>D</td> <td>G</td> </tr> <tr> <td>00000000</td> <td>00000000</td> </tr> <tr> <td>35533411</td> <td>11433553</td> </tr> <tr> <td colspan="2">B</td> </tr> </table>		H		25533412	21433552	00000000	00000000	D	G	00000000	00000000	35533411	11433553	B			Coefficient DES TRAVAUX <input type="text"/>
H																		
25533412	21433552																	
00000000	00000000																	
D	G																	
00000000	00000000																	
35533411	11433553																	
B																		
	(Création, remont, adjonction) Fonctionnel, Thérapeutique, nécessaire à la profession			MONTANTS DES SOINS <input type="text"/>														
				DATE DU DEVIS <input type="text"/>														
				DATE DE L'EXECUTION <input type="text"/>														

VISA ET CACHET DU PRATICIEN ATTESTANT LE DEVIS

VISA ET CACHET DU PRATICIEN ATTESTANT L'EXECUTION

Dr BENJELLOUN Mohammed Karim

Spécialiste des Maladies du Coeur et des Vaisseaux

Hypertension Artérielle, ECG (tracé du coeur)

Cholestérol, Holter ECG et Tensionnel

Diplômé d'Echocardiographie Doppler

BORDEAUX



الدكتور بن جلون محمد كريم

اختصاصي في أمراض القلب والشرايين

والضغط الدموي - الكوليسترول

التخطيط الكهربائي للقلب، الهولتر

الفحص بالصدى

جامعة بوردو

Casablanca, le

22-03-2013

M. Chibet Rachide,

160100 x4



- Vepren 100

5000

Stet



do :

24140 x4

- Levthyrox 100



20180

- Glucosephage 1000

Dr. BENJELLOUN Mohammed Karim
Bd Al Qods (Ain Chock)
511 Jardin Al Qods Calir
(En face poste Police et concessionnaire RENAULT)
Tél: 0522 52 57 45 - 0660 38 40 03

T = 87180

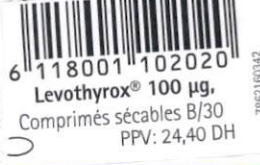

Bd. Al Qods, 511, Jardins Al Qods Californie (En Face du concessionnaire RENAULT), 4ème Etage, n° 38

Ain Chock - Casablanca - Tél. : 0612 65 13 15 / 0660 38 40 03 / 0522 52 57 45

E-mail : drbenjellounkarim@gmail.com

28,00

28,00

28,00

180,00

180,00

180,00

180,00

AUTO 10mm/mV

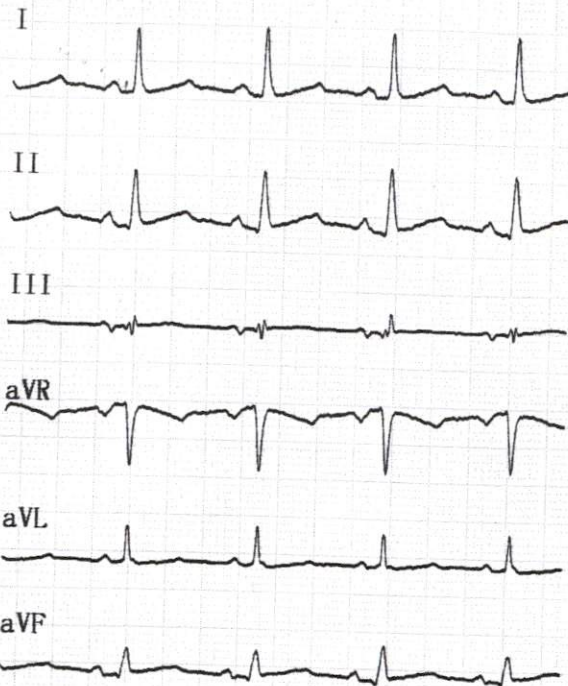

25mm/s AC50Hz+EMG35Hz+DFT

10mm/mV

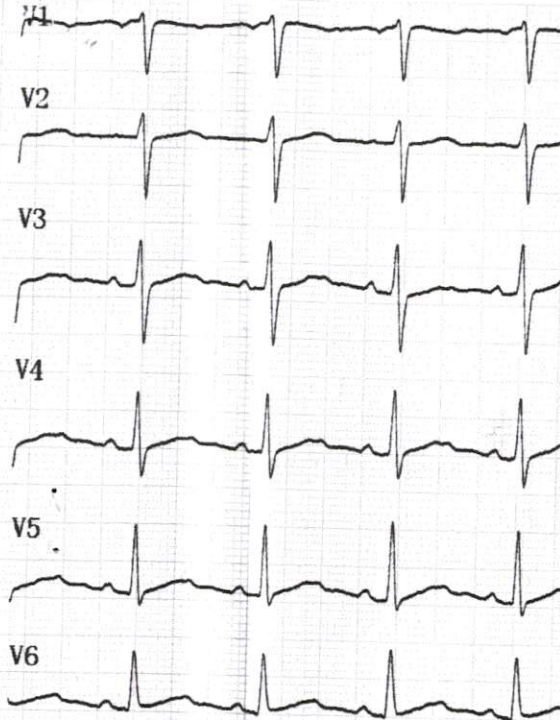

Dr BENJELOUN mohammed karim

2023-03-22 17:42

Dr. BENJELOUN Mohammed Karim

: CHIEF CARDIOLOGUE

Nom: RACHIDA Sexe: _____

Taille: 1.70 m Poids: 65 kg

FC: 87 bpm

Intervalle PR: 145 ms

Durée P: 107 ms

Durée QRS: 90 ms

Durée T: 75 ms

QT/QTc: 375/454 ms

Axe P/QRS/T: 32.4/34.4/40.8 deg

R(V5)/S(V1): 0.88/0.68 mV

R(V5)+S(V1): 1.55 mV

<<Conclusions>>

Dr. BENJELOUN Mohammed Karim
CARDIOLOGUE
Bd Al Oods (Ain El Hec) Apt 38
511 Jardin Al Oods Calcutta
(En Face poste Police et concessionnaire RENAULT)
Tél: 0522 52 57 45 - Gsm:

Médecin _____