

RECOMMANDATIONS IMPORTANTES A LIRE POUR ACTIVER LES REMBOURSEMENTS ET EVITER LES REJETS

Conditions générales :

- Le cadre réservé à l'adhérent doit être dûment renseigné.
- Le cadre réservé au médecin doit être renseigné par le praticien lui-même notamment la nature de la maladie.
- La validité de la feuille de soins est limitée à 3 mois à compter de la première consultation.
- L'entente préalable est exigée pour toute hospitalisation médicale, chirurgicale, soins dentaires spéciaux, extractions multiples, parodontie orthodontie, prothèses dentaires, prothèses auditives ou orthopédiques ainsi que pour tous les actes effectués en série.
- En cas d'accident, une déclaration précisant les causes et circonstances de l'accident est à joindre à la feuille de soins.

Pharmacie :

- Les vignettes des médicaments doivent être obligatoirement jointes aux ordonnances.
- Pour les médicaments sans vignettes une facture de la pharmacie doit être jointe.

Radiologie et Biologie :

- La facture ainsi qu'une copie des résultats des analyses ou du compte rendu (sous pli confidentiel) doivent être jointes à l'ordonnance médicale pour toute demande de remboursement.
- Un pli confidentiel du médecin prescripteur des analyses ou radios peut être demandé par le médecin conseil de la mutuelle.

Optique :

- L'ordonnance du médecin prescripteur et la facture de l'opticien sont à joindre à la feuille de soins.

Rééducation :

- L'entente préalable renseignée par le médecin prescripteur est exigée avant le début des séances de rééducations.
- Pour le remboursement, la facture et le calendrier des séances effectuées sont à joindre à la feuille de soins.

Dentaire :

- En cas de prothèses ou de traitement canalaires, l'accord préalable renseigné sur la feuille de soins est obligatoire avant le début de traitement.
- La facture doit être jointe à la feuille de soins pour toute demande de remboursement.
- La radio-après soins est obligatoire en cas de prothèses ou de traitement canalaires.

Maladie et Affection Longue Durée ALD et ALC :

- La déclaration de maladie chronique doit être renseignée par le médecin prescripteur et renouvelée tous les 6 mois.



Déclaration de Maladie

OK M22- 0018813

☒ Maladie ☐ Dentaire

☐ Optique

☐ Autres

Cadre réservé à l'adhérent (e)

Matricule : 539 Société : 156326

☐ Actif ☒ Pensionné(e) ☐ Autre :

Nom & Prénom : BEKKARI Camel Dohammed

Date de naissance : 11/06/40

Adresse :

Tél. : 0661159784 Total des frais engagés : 1485 Dhs

Cadre réservé au Médecin

Cachet du médecin :

Date de consultation : / /

Nom et prénom du malade : Age :

Lien de parenté : ☐ Lui-même

Nature de la maladie :

Affection longue durée ou chronique : ☐ ALD ☐ ALC

En cas d'accident préciser les causes et circonstances :

Dans le cas où la maladie aurait un caractère confidentiel, communiquer les renseignements sous pli confidentiel à l'attention du médecin conseil de la Mutuelle.

J'atteste sur l'honneur l'exactitude des renseignements portés sur la présente déclaration. Je déclare avoir pris connaissance de la clause relative à la protection des données personnelles.

Fait à : / /

Signature de l'adhérent(e) : /

Adresses Mails utiles

- Réclamation : contact@mupras.com
- Prise en charge : pec@mupras.com
- Adhésion et changement de statut : adhesion@mupras.com

La MUPRAS garantit le respect de la loi n° 09-08 relative à la protection des personnes physiques à l'égard du traitement des données à caractère personnel.

MUPRAS : Centre Allal Ben Abdellah - 6ème Etage Angle Rue Mohamed Fakir et Rue Allal Ben Abdellah - Quartier de l'Horloge Casablanca 20000 - Tél. : 05 22 20 45 45 (LG) - Fax : 05 22 22 78 18 - www.mupras.com

Autorisation CNDP N° : A-A-215 / 2019

RELEVÉ DES FRAIS ET HONORAIRES

Dates des Actes	Natures des Actes	Nombre et Coefficient	Montant détaillé des Honoraires	Cachet et signature du Médecin attestant le Paiement des Actes
21/1/2023	V3 Samsa vis à oblique	400/100		Docteur Rachid ZHIFI NEUROCHIRURGIEN - NEUROLOGUE 80, Av. Lalla Yacout CASABLANCA

EXECUTION DES ORDONNANCES

Cachet du Pharmacien ou du Fournisseur	Date	Montant de la Facture

ANALYSES - RADIOGRAPHIES

Cachet et signature du Laboratoire et du Radiologue	Date	Désignation des Coefficients	Montant des Honoraires
LABORATOIRE BIOODS Dr Sophia KHATTABI FILALI Biologiste 22 Bd Yaffa (angle Bd al Qods) Résidence les princes, 1er étage N°1 - Tél : 0520-700-500	21/1/23	3720	1085,00 MG

AUXILIAIRES MEDICAUX

Cachet et signature du Praticien	Date des Soins	Nombre				Montant détaillé des Honoraires
		AM	PC	IM	IV	

RELEVÉ DES FRAIS ET HONORAIRES

Le praticien est prié de préciser la dent traitée, l'acte pratiqué en indiquant la nature des soins.

Important :

Veuillez joindre les radiographies en cas de prothèses ou de traitement canalaire, ainsi que le bilan de l'ODF.

SOINS DENTAIRES	Dents Traitées	Nature des Soins	Coefficient														
				Coefficient DES TRAVAUX <input type="text"/>													
				MONTANTS DES SOINS <input type="text"/>													
				DEBUT D'EXECUTION <input type="text"/>													
				FIN D'EXECUTION <input type="text"/>													
O.D.F. PROTHESES DENTAIRES	DETERMINATION DU COEFFICIENT MASTICATOIRE																
	<table border="1"> <tr> <td colspan="2">H</td> </tr> <tr> <td>25533412</td> <td>21433552</td> </tr> <tr> <td>00000000</td> <td>00000000</td> </tr> <tr> <td>D</td> <td>G</td> </tr> <tr> <td>00000000</td> <td>00000000</td> </tr> <tr> <td>35533411</td> <td>11433553</td> </tr> <tr> <td colspan="2">B</td> </tr> </table>		H		25533412	21433552	00000000	00000000	D	G	00000000	00000000	35533411	11433553	B		Coefficient DES TRAVAUX <input type="text"/>
	H																
	25533412	21433552															
	00000000	00000000															
	D	G															
	00000000	00000000															
	35533411	11433553															
	B																
	[Création, remont, adjonction] Fonctionnel, Thérapeutique, nécessaire à la profession		MONTANTS DES SOINS <input type="text"/>														
			DATE DU DEVIS <input type="text"/>														
		DATE DE L'EXECUTION <input type="text"/>															

VISA ET CACHET DU PRATICIEN ATTESTANT LE DEVIS

VISA ET CACHET DU PRATICIEN ATTESTANT L'EXECUTION

Docteur Rachid ZHIRI

**NEUROCHIRURGIEN
NEUROLOGUE**

**Spécialiste Diplômé de la Faculté
de Médecine de Paris**

ELECTROENCEPHALOGRAPHIE

80, Avenue Lalla Yacout - CASABLANCA

Tél. : 05.22.31.89.72 / 05.22.31.78.48

الدكتور رشيد الزهيري

خريج كلية الطب بباريز

**جراحة الرأس والدماغ والعمود الفقري
اختصاصي في أمراض الأعصاب والدماغ
التخطيط الكهربائي للدماغ**

80, شارع للا يقوت - الدار البيضاء

الهاتف : 05.22.31.78.18 / 05.22.31.89.72

Casablanca, le

21/1/2023

M. camel BEKICANI

NFS Plaquettes

VS

TP

urée

Créatinine

CRP

Ions Sanguin

Electrophoresis des protéines

Fer Sérique

**Docteur Rachid ZHIRI
NEUROCHIRURGIEN - NEUROLOGUE
80, Av. Lalla Yacout
CASABLANCA**

LABORATOIRE BIOQODS
Dr Sophia KHATTAM FILALI
Biologiste
32 Bd Yacout (angle Bd el Qods)
Résidence les princes, 1er étage,
N°1 - Tél : 0520-700-500

LABORATOIRE BIOQODS D'ANALYSES MEDICALES

Bd Al Qods, Résidence les princes, Immeuble B, 1er étage, n°1 – Ain Chock – CASABLANCA
Tél : 0520 700 500/ 0771 99 81 81 – Patente : 34003316 – IF : 45952858 – ICE : 002617849000037

INPE : 

FACTURE N : 230000072

Casablanca le 21-01-2023

M. BEKKARI Camel

Date de l'examen : 21-01-2023

Récapitulatif des analyses

Analyse	Clé	Coefficient
Numération formule	B	80
Glycémie	B	30
Fer sérique	B	60
Electrophorèse des protides	B	100
CRP (Protéine C réactive)	B	100
Créatinine	B	30
Forfait traitement échantillon sanguin	E	20
PRELEVEMENT A DOMICIL	E	100
Protéines	B	30
Taux de prothrombine	B	40
Urée	B	30
Vitesse de sédimentation	B	30
Ionogramme	B	190

Total des B: 720

TOTAL DOSSIER : 1085 DH

Arrêtée la présente facture à la somme de : mille quatre-vingt-cinq dirhams .

LABORATOIRE BIOQODS
Dr Sophia KHATTABI FLALI
Biologiste
32 Bd Yaffa (angle Bd al Qods)
Résidence les princes, 1er étage,
N°1 - Tél : 0520-700-500



Hématologie • Biochimie • Immunologie • Sérologie • Virologie • Parasitologie • Mycologie

Dr. KHATTABI FILALI SOPHIA

Page 1 / 6

Pharmacienne Biologiste

Date du prélèvement : 21-01-2023

Edité le : 23-01-2023

M. BEKKARI Camel

Dossier N° : 2301157

Prescripteur :



HEMATOLOGIE

HEMOGRAMME

(Fluorescence en Cytométrie de Flux sur SYSMEX-XS 1000i)

25-02-2022

Hématies :	3.67	M/mm ³	(4.50-5.80)	3.47
Hémoglobine :	11.4	g/dL	(13.0-18.0)	10.8
Hématocrite :	35.0	%	(40.0-50.0)	32.8
VGM :	95.4	μ ³	(82.0-98.0)	94.5
TCMH :	31.1	pg	(28.0-32.0)	31.1
CCMH :	32.6	%	(30.0-36.5)	32.9
RDW :	12.4	%	(12.0-16.0)	12.1
Leucocytes :	9 220	/mm ³	(4 000-10 000)	10 260
Poly. Neutrophiles :	68.5	%		62.9
Soit:	6 316	/mm ³	(1 800-7 500)	6 454
Poly. Eosinophiles :	1.3	%		3.9
Soit:	120	/mm ³	(100-400)	400
Poly. Basophiles :	0.3	%		0.5
Soit:	28	/mm ³	(<200)	51
Lymphocytes :	16.2	%		21.8
Soit:	1 494	/mm ³	(1 000-4 000)	2 237
Monocytes :	13.7	%		10.9
Soit:	1 263	/mm ³	(150-1 000)	1 118
Plaquettes	171 000	/mm ³	(150 000-450 000)	169 000

Validé par: DR KHATTABI FILALI SOPHIA
Dr Sophia KHATTABI FILALI
Biologiste
32 Bd Yaffa (angle Bojal Qods)
Résidence les princes, 1er étage,
N°1 - Tél: 0520-700-500



Hématologie • Biochimie • Immunologie • Sérologie • Virologie • Parasitologie • Mycologie

Dr. KHATTABI FILALI SOPHIA

Pharmacienne Biologiste

2301157 – M. Camel BEKKARI

Page 2 / 6

VITESSE DE SEDIMENTATION

1ère Heure	10 mm	(<15)
2ème Heure	20 mm	(<20)

HEMOSTASE – COAGULATION

URIT

TAUX DE PROTHROMBINE

Temps de Quick témoin	12.6 Sec.	
Temps de Quick patient	14.2 Sec.	
Taux de Prothrombine	78 %	(70–100)

BIOCHIMIE SANGUINE

IONOGRAMME SANGUIN

Sodium ^(RC) (Potentiométrie indirecte Beckman Coulter)	128 mmol/L	(136–146)
Potassium (Potentiométrie indirecte Beckman Coulter)	4.8 mmol/L	(3.4–5.0)
Chlore ^(RC) (Potentiométrie Indirecte Beckman Coulter)	92 mmol/L	(101–109)
Réserve alcaline (Méthode PEPC Beckman Coulter)	27.5 mmol/L	(21.0–31.0)
Protéines (Biuret Beckman Coulter)	66.6 g/L	(66.0–83.0)
Calcium	89.3 mg/L	(88.0–106.0)
(Méthode o–CPC Beckman Coulter)	2.22 mmol/L	(2.19–2.64)

PROTEINES TOTALES

(Méthode Biuret Beckman Coulter)

66.6 g/L (66.0–83.0)

Validé par : **Dr KHATTABI FILALI SOPHIA**

LABORATOIRE BIOQODS

Dr Sophia KHATTABI FILALI

Biologiste

32 Bd Yaffa (angle Bd al Qods)

Résidence les princes, 4^{er} étage

N°1 - Tél : 0520-700 500

Gsm : 0771 99 81 81

e-mail : labobioqods@gmail.com



Hématologie • Biochimie • Immunologie • Sérologie • Virologie • Parasitologie • Mycologie

Dr. KHATTABI FILALI SOPHIA

Pharmacienne Biologiste

2301157 – M. Camel BEKKARI

Page 3 / 6

Glycémie à jeun (RC)

(Méthode Héxokinase-G6PDH Beckman Coulter)

1.30 g/L

(0.70–1.10)

7.22 mmol/L

(3.89–6.11)

Chez la femme enceinte, la valeur de la glycémie à jeun doit être inférieure à 0.92 g/L

UREE PLASMATIQUE

(Méthode Uréase-GLDH Beckman Coulter)

0.361 g/L

(0.150–0.450)

6.01 mmol/L

(2.50–7.49)

CREATININE plasmatique (RC)

(Méthode Jaffé Stand. IDMS Beckman Coulter)

14.09 mg/L

(6.70–11.70)

124.7 µmol/L

(59.3–103.5)





EXPLORATION FONCTIONNELLE

Débit de filtration glomérulaire (DFG)

(selon la formule CKD EPI)

46.10 ml/min/1.73m²

Valeurs de référence DFG en fonction de l'âge :

< 40 ans	>ou=	75 mL/min/1.73m ²
40–65 ans	>ou=	60 mL/min/1.73m ²
>65 ans	>ou=	45 mL/min/1.73m ²

Interprétation :

<u>Stade</u>	<u>DFG</u>	<u>Définition</u>
1	>ou= 90	MRC avec DFG normal ou augmenté
2	60–89	MRC avec DFG légèrement diminué
3A	45–59	Insuffisance rénale chronique modérée
3B	30–40	Insuffisance rénale chronique modérée
4	15–29	Insuffisance rénale chronique sévère
5	< 15	Insuffisance rénale chronique terminale

*avec marqueurs d'atteinte rénale : albuminurie, hématurie, leucocyturie ou anomalies morphologiques ou histologiques ou marqueurs de dysfonction tubulaire, persistant plus de 3 mois (deux ou trois examens consécutifs)

NB : l'équation CKD EPI est validée par les personnes de moins de 75 ans et avec un IMC < 30kg/m²

FER SERIQUE (RC)

(Méthode TPTZ Beckman Coulter)

0.46 mg/L

(0.70–1.80)

PROTEINES SPECIFIQUES



Hématologie • Biochimie • Immunologie • Sérologie • Virologie • Parasitologie • Mycologie

Dr. KHATTABI FILALI SOPHIA
Pharmacienne Biologiste

2301157 – M. Camel BEKKARI

Page 5 / 6

C.R.P

8.50 mg/L

(<5.00)

21-03-2022

2.00

(Néphélémétrie IMMAGE Beckman Coulter)

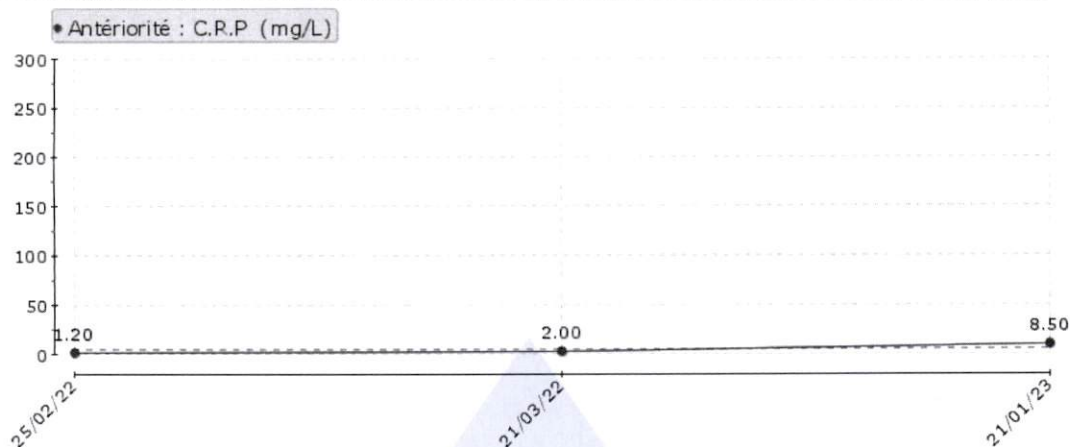

Bd. Al Qods, Résidence les Princes
Immeuble B, 1^{ER} étage, n° 1
Ain Chock - Casablanca

LABORATOIRE BIOQODS
Validé par : **Dr KHATTABI FILALI SOPHIA**
Dr Sophia KHATTABI FILALI
Biologiste
32 Bd Yaffa (angle Bd al Qods)
Résidence les princes, 1er étage,
N°1 - Tél : 05 20 700 500
Tél : 05 20 700 500
Gsm : 0771 99 81 81
e-mail : labobioqods@gmail.com



Hématologie • Biochimie • Immunologie • Sérologie • Virologie • Parasitologie • Mycologie

Dr. KHATTABI FILALI SOPHIA

Pharmacienne Biologiste

2301157 – M. Camel BEKKARI

Page 6 / 6

ELECTROPHORESES

ELECTROPHORESES DES PROTEINES SERIQUES

Protéines totales :

(Méthode Biuret Beckman Coulter)

66.60 g/L

(66.00–83.00)

Electrophorèse des protéines :

(Electrophorèse capillaire)

(RC) : Résultat contrôlé

Veuillez consulter le compte rendu ci-joint.





Hématologie • Biochimie • Immunologie • Sérologie • Virologie • Parasitologie • Mycologie

Dr. KHATTABI FILALI SOPHIA

Pharmacienne Biologiste

Nom/Prénom : **BEKKARI Camel**

Dossier **2301157**

Electrophorèse des protéines sériques

Technique capillaire Minicap flex piercing Sebia

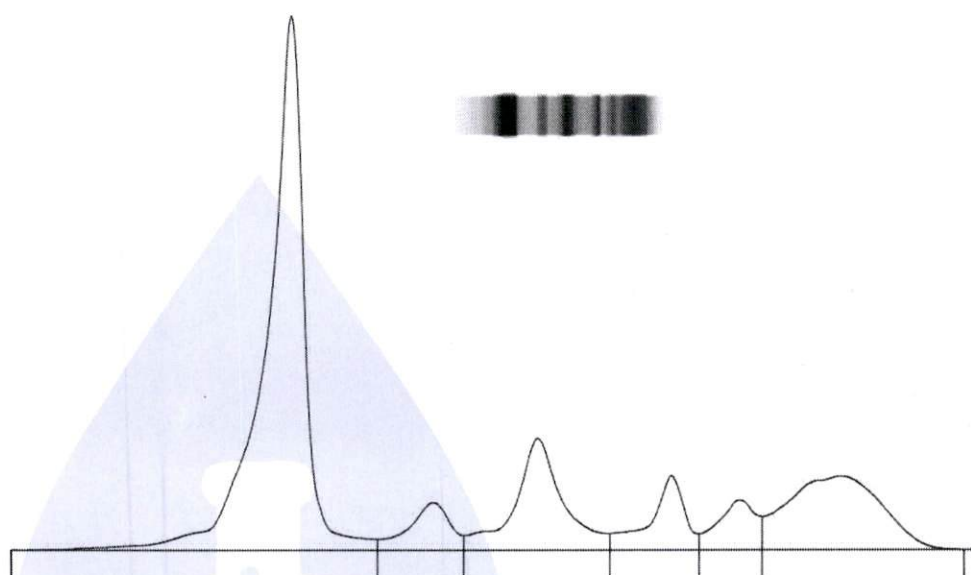

Nom	%		Normales %	g/L	Normales g/L
Albumine	52,0	<	55,8 - 66,1	34,6	40,2 - 47,6
Alpha 1	5,0	>	2,9 - 4,9	3,3	2,1 - 3,5
Alpha 2	13,9	>	7,1 - 11,8	9,3	5,1 - 8,5
Beta 1	6,5		4,7 - 7,2	4,3	3,4 - 5,2
Beta 2	4,9		3,2 - 6,5	3,3	2,3 - 4,7
Gamma	17,7		11,1 - 18,8	11,8	8,0 - 13,5

P.T. : 66,6 g/L

Rapp. A/G : **1,08**

Commentaire

Présence d'une légère déformation au niveau des gammaglobulines. Une immunofixation des protéines sériques est souhaitable.

LABORATOIRE BIOQODS

Dr Sophia KHATTABI FILALI

Biologiste

32 Bd Yaffa (angle Bd al Qods)

Résidence les Princes, 1^{er} étage,

N°1 - Tél : 0520-700-500

Tél : 05 20 700 500

Gsm : 0771 99 81 81

e-mail : labobioqods@gmail.com