

RECOMMANDATIONS IMPORTANTES A LIRE POUR ACTIVER LES REMBOURSEMENTS ET EVITER LES REJETS

Conditions générales :

- Le cadre réservé à l'adhérent doit être dûment renseigné.
- Le cadre réservé au médecin doit être renseigné par le praticien lui-même notamment la nature de la maladie.
- La validité de la feuille de soins est limitée à 3 mois à compter de la première consultation.
- L'entente préalable est exigée pour toute hospitalisation médicale, chirurgicale, soins dentaires spéciaux, extractions multiples, parodontie orthodontie, prothèses dentaires, prothèses auditives ou orthopédiques ainsi que pour tous les actes effectués en série.
- En cas d'accident, une déclaration précisant les causes et circonstances de l'accident est à joindre à la feuille de soins.

Pharmacie :

- Les vignettes des médicaments doivent être obligatoirement jointes aux ordonnances.
- Pour les médicaments sans vignettes une facture de la pharmacie doit être jointe.

Radiologie et Biologie :

- La facture ainsi qu'une copie des résultats des analyses ou du compte rendu (sous pli confidentiel) doivent être jointes à l'ordonnance médicale pour toute demande de remboursement.
- Un pli confidentiel du médecin prescripteur des analyses ou radios peut être demandé par le médecin conseil de la mutuelle.

Optique :

- L'ordonnance du médecin prescripteur et la facture de l'opticien sont à joindre à la feuille de soins.

Rééducation :

- L'entente préalable renseignée par le médecin prescripteur est exigée avant le début des séances de rééducations.
- Pour le remboursement, la facture et le calendrier des séances effectuées sont à joindre à la feuille de soins.

Dentaire :

- En cas de prothèses ou de traitement canalaires, l'accord préalable renseigné sur la feuille de soins est obligatoire avant le début de traitement.
- La facture doit être jointe à la feuille de soins pour toute demande de remboursement.
- La radio-après soins est obligatoire en cas de prothèses ou de traitement canalaires.

Maladie et Affection Longue Durée ALD et ALC :

- La déclaration de maladie chronique doit être renseignée par le médecin prescripteur et renouvelée tous les 6 mois.

Adresses Mails utiles

- Réclamation : contact@mupras.com
- Prise en charge : pec@mupras.com
- Adhésion et changement de statut : adhesion@mupras.com

La MUPRAS garantit le respect de la loi n° 09-08 relative à la protection des personnes physiques à l'égard du traitement des données à caractère personnel.

MUPRAS : Centre Allal Ben Abdellah - 6ème Etage Angle Rue Mohamed Fakir et Rue Allal Ben Abdellah - Quartier de l'Honneur



Déclaration de Maladie

N° W21-786080

157077

☒ Maladie ☐ Dentaire ☐ Optique ☐ A

Cadre réservé à l'adhérent (e)

Matricule : 7389 Société : RAM

☒ Actif ☐ Pensionné(e) ☐ Autre :

Nom & Prénom : RADJ HAMID

Date de naissance : 1965/07/01

Adresse : WAFI 1242 W. 3 OULFA

Tél : 0661389200 Total des frais engagés : 1335,60

Cadre réservé au Médecin

Cachet du médecin :

Dr. BENCHAROUNE Driss
Cardiologue - Rythmologue
193, Bd Oum Rabii Oulfa - Casablanca
Tel: 05 22 90 80 20 - 07 77 04 78 68

Date de consultation : 06/02/2023

Nom et prénom du malade : Age :

Lien de parenté : ☐ Lui-même ☐ Conjoint ☐ Enfant

Nature de la maladie : palpitations

En cas d'accident préciser les causes et circonstances :

Dans le cas où la maladie aurait un caractère confidentiel, communiquer les renseignements sous pli confidentiel à l'att. médecin conseil de la Mutuelle.

J'atteste sur l'honneur l'exactitude des renseignements portés sur la présente déclaration. Je

avoir pris connaissance de la clause relative à la protection des données personnelles.

Fait à : CASABLANCA

Signature de l'adhérent(e) : 06/02/23



RELEVÉ DES FRAIS ET HONORAIRES				
Dates des Actes	Natures des Actes	Nombre et Coefficient	Montant détaillé des Honoraires	Cachet et signature du Médecin attestant le Paiement des Actes
06/02/2023	Consultation	1	30,00	INP : 0911181628 Dr. BENCHAKROUNE Driss Cardiologue - Rythmologue 2 Bd Oum Rabii Oulfa - Casablanca 02 20 07 77 04 78

INP: 091181628

Dr. BENCHAKROUNE Driss
Cardiologue - Rythmologue
193, Bd Oum Rabii Oulfa - Casablanca
05 22 90 80 20 07 77 04 78 68

EXECUTION DES ORDONNANCES		
Cachet du Pharmacien ou du Fournisseur	Date	Montant de la Facture
	06/04/23	185,60

Montant de la Facture

06/04/23

A85,60

ANALYSES - RADIOGRAPHIES			
Cachet et signature du Laboratoire et du Radiologue	Date	Désignation des Coefficients	Montant des Honoraires
<p>Dr. BENCHAKROUNE Dris Cardiologue - Rythmologue 193, Bd Oum Rabi Oufa - Casablanca Tél: 05 22 90 80 20 - 07 34 77 04 78 67</p>	<p>14/10/23</p>	<p>ENL</p>	<p>800,00</p>

Montant
des Honoraires

Dr. BENCHAKROUN
Cardiologue - Rythmologue
193, Bd Oum Rahil Oufia - Casablanca
Tél: 05 22 90 80 20 - 07 77 04 78

04/08/2017

EOL

800.00

[illegible]

Montant détaillé des Honoraires

IV

RELEVÉ DES FRAIS ET HONORAIRES

Le praticien est prié de préciser la dent traitée, l'acte pratiqué en indiquant la nature des soins.

Important :

Veuillez joindre les radiographies en cas de prothèses ou de traitement canaux, ainsi que le bilan d'

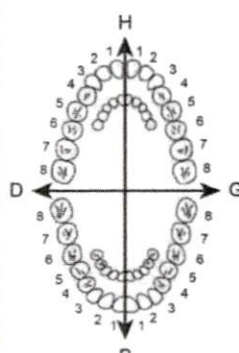
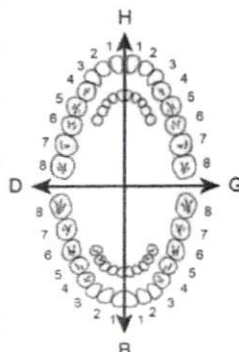
SOINS DENTAIRES	Dents Traitées	Nature des Soins	Coefficient	INP : <table border="1" style="display: inline-table; width: 100px; height: 20px;"></table>
				COEFFICIENT DES TRAVAUX <input type="text"/>
				MONTANTS DES SOINS <input type="text"/>
				DEBUT D'EXECUTION <input type="text"/>
				FIN D'EXECUTION <input type="text"/>
O.D.F. PROTHESES DENTAIRES	DETERMINATION DU COEFFICIENT MASTICATOIRE <div style="display: flex; justify-content: space-around; align-items: center;"> <div style="text-align: right;"> H 25533412 00000000 D ————— 00000000 35533411 </div> <div style="text-align: left;"> 21433552 00000000 G ————— 00000000 11433553 B </div> </div>			COEFFICIENT DES TRAVAUX <input type="text"/>
	(Création, remont, adjonction) Fonctionnel, Thérapeutique, nécessaire à la profession			MONTANTS DES SOINS <input type="text"/>
				DATE DU DEVIS <input type="text"/>
				DATE DE L'EXECUTION <input type="text"/>

Veuillez joindre les radiographies en cas de prothèses ou de traitement canaux, ainsi que le bilan d

INP :

--	--	--	--	--	--	--

FIN
D'EXECUTION

O.D.F
PROTHESES DENTAIRES

B

MONTANTS
DES SOINS

Fonctionnel. Thérapeutique, nécessaire à la profession

DATE DU
DEVISDATE DE
L'EXECUTION

VISA ET CACHET DU PRATICIEN ATTESTANT LE DEVIS

VISA ET CACHET DU PRATICIEN ATTESTANT L'EXE

Dr Driss BENCHAKROUNE

Cardiologue - Rythmologue
Diplômé de la faculté de médecine de Rabat
Diplômé en rythmologie de l'université de Bordeaux
Ancien médecin des hôpitaux de Bruxelles
Ancien médecin de l'hôpital militaire de Rabat

دكتور بنشكرون ادريس

متخصص في أمراض القلب و الشرايين
متخصص في اضطرابات نبضات القلب
خريج كلية الطب بالرباط و بوردو (فرنسا)
طبيب سابق بمستشفيات بروكسل (بلجيكا)
طبيب سابق بالمستشفى العسكري (بالرباط)

CABINET DE CONSULTATIONS ET D'EXPLORATIONS CARDIO-VASCULAIRES

Electrocardiogramme

Echographie cardiaque
trans-thoracique

Echographie cardiaque
trans-oesophagienne

Echographie doppler
vasculaire

Holter rythmique

Holter tensionnel

Epreuve d'effort

Rythmologie diagnostique
et interventionnelle

Implantation de pacemaker

Implantation de
défibrillateur

Electrophysiologie
endocavitaire

Exploration des troubles
du rythme cardiaque
et palpitations

06/02/2023

ORDONNANCE

Mme JANATI IDRISSE Latifa

BIPROL 2.5 mg : 1 comp par jour le soir

RELAXIUM 375 mg : 1 gelule par jour le soir (1 boîte)

D-CURE FORTE : 1 ampoule par 15 jours (1 boîte)

Dr. BENCHAKROUNE Driss
Cardiologue - Rythmologue
193, Bd Oum Rabii Oulfa - Casablanca
Tél: 05 22 90 80 20 - 07 77 04 78 68



193, bd Oum Rabii - 2ème étage - Oulfa - Casablanca
193 شارع أم الربيع - ولغا - البيضاء
(au dessus laboratoire ORBIO - Face Lydec)
Tel: 05 22 90 80 20
Portable/WhatsApp: 07 77 04 78 68
06 61 29 13 24
Email: driss.benchakroune@gmail.com



Dr Driss BENCHAKROUNE

Cardiologue - Rythmologue
Diplômé de la faculté de médecine de Rabat
Diplômé en rythmologie de l'université de Bordeaux
Ancien médecin des hôpitaux de Bruxelles
Ancien médecin de l'hôpital militaire de Rabat

دكتور بنشكرون ادريس

متخصص في أمراض القلب و الشرايين
متخصص في اضطرابات نبضات القلب
خريج كلية الطب بالرباط و بوردو (فرنسا)
طبيب سابق بمستشفيات بروكسل (بلجيكا)
طبيب سابق بالمستشفى العسكري (بالرباط)

CABINET DE CONSULTATIONS ET D'EXPLORATIONS CARDIO-VASCULAIRES

Electrocardiogramme

Echographie cardiaque
trans-thoracique

Echographie cardiaque
trans-oesophagienne

Echographie doppler
vasculaire

Holter rythmique

Holter tensionnel

Epreuve d'effort

Rythmologie diagnostique
et interventionnelle

Implantation de pacemaker

Implantation de
défibrillateur

Electrophysiologie
endocavitaire

Exploration des troubles
du rythme cardiaque
et palpitations

Casablanca, le 06/02/2023

NOTE D'HONORAIRES

Nom : JAMATI IDRISSI

Prénom : LATIFA

<input checked="" type="checkbox"/>	Consultation + ECG	= 350.00
<input checked="" type="checkbox"/>	Echodoppler cardiaque	= 800.00
<input checked="" type="checkbox"/>	Echodoppler vasculaire	=
<input type="checkbox"/>	Holter ECG	=
<input type="checkbox"/>	Holter tensionnel	=
<input type="checkbox"/>	Contrôle de Pacemaker	=
<input type="checkbox"/>	Contrôle de Défibrillateur	=
<input type="checkbox"/>	Autre :	=

TOTAL = 1150.00

Total (en lettres) :Mille cent cinquante dirhams

TP :36046312 ICE:001893439000027 IF:20744261

Dr. BENCHAKROUNE Driss
Cardiologue - Rythmologue
193, Bd Oum Rabii Oulfa - Casablanca
Tel: 05 22 90 80 20 - 07 77 04 78 62

193, bd Oum Rabii - 2ème étage - Oulfa - Casablanca
193 شارع أم الربيع - ولفا - البيضاء
(au dessus laboratoire ORBIO - Face Lydec)
Tel: 05 22 90 80 20
Portable/WhatsApp: 07 77 04 78 62
05 61 29 13 24
Email: driss.benchakroune@gmail.com



Dr Driss BENCHAKROUNE

Cardiologue - Rythmologue
Diplômé de la faculté de médecine de Rabat
Diplômé en rythmologie de l'université de Bordeaux
Ancien médecin des hôpitaux de Bruxelles
Ancien médecin de l'hôpital militaire de Rabat

دكتور بنشكرون ادريس

متخصص في أمراض القلب و الشرايين
متخصص في اضطرابات نبضات القلب
خريج كلية الطب بالرباط و بوردو (فرنسا)
طبيب سابق بمستشفيات بروكسل (بلجيكا)
طبيب سابق بالمستشفى العسكري (بالرباط)

CABINET DE CONSULTATIONS ET D'EXPLORATIONS CARDIO-VASCULAIRES

Electrocardiogramme

Echographie cardiaque
trans-thoracique

Echographie cardiaque
trans-oesophagienne

Echographie doppler
vasculaire

Holter rythmique

Holter tensionnel

Epreuve d'effort

Rythmologie diagnostique
et interventionnelle

Implantation de pacemaker

Implantation de
défibrillateur

Electrophysiologie
endocavitaire

Exploration des troubles
du rythme cardiaque
et palpitations

06/02/2023

Mme JANATI IDRISSE Latifa

EPREUVE D'EFFORT

RDV pour Epreuve d'Effort avec Dr BENCHAKROUNE DRISS

Le 01/03/2023 à 11h

Clinique ROMANDIE (Casa – Anfa)

19 bd Ibn Sina – 05 22 94 39 33

Prière de se présenter muni de chaussures et vêtements de sport.

ARRET BISOPROLOL

PENDANT 48 h AVANT L'EPREUVE D'EFFORT

193, bd Oum Rabii - 2ème étage - Oulfa - Casablanca
193 شارع أم الربيع - ولفا - البيضاء
(au dessus laboratoire ORBIO - Face Lydec)
Tel : 05 22 90 80 20
Portable/WhatsApp : 07 77 04 78 68
06 61 29 13 24
Email : driss.benchakroune@gmail.com



CABINET DE CONSULTATIONS ET D'EXPLORATIONS CARDIO-VASCULAIRES

Electrocardiogramme

Le 06/02/2023

Echographie cardiaque
trans-thoracique

COMPTE RENDU D'ECHOGRAPHIE DOPPLER CARDIAQUE

Mme JANATI IDRISSE Latifa

Echographie cardiaque
trans-oesophagienne

Ventricule gauche de taille normale, à parois non hypertrophiées, de bonne contractilité globale et segmentaire, FEVG = 72 % (SB)

Pressions de remplissage du VG basses avec E/Ea = 6.69

Echographie doppler
vasculaire

Ventricule droit non dilaté, de bonne fonction systolique, TAPSE = 23 mm, Onde Sa tric = 14 cm/s.

Holter rythmique

Oreillettes de taille normale.

Aorte ascendante non dilatée.

Holter tensionnel

Péricarde sec

Epreuve d'effort

Veine cave inférieure fine et COMPLIANTE.

Absence de thrombus intra-cavitaire ou de végétation décelable en ETT.

Rythmologie diagnostique
et interventionnelle

Sigmoïdes aortiques : 3 cusps, fines, souples, de bonne ouverture, absence de rétrécissement aortique ou de fuite aortique.

Implantation de pacemaker

Valves mitrales souples, de bonne ouverture, appareil sous-valvulaire mitral non remanié, absence de rétrécissement mitral ou de fuite mitrale.

Implantation de
défibrillateur

Profil mitral type normal

Absence d'anomalie valvulaire pulmonaire ou tricuspide.

Fuite tricuspide minime physiologique, PAPS à 25 mmHg.

Electrophysiologie
endocavitaire

AU TOTAL : échocardiographie normale. FEVG à 72 % (SB)

Exploration des troubles
du rythme cardiaque
et palpitations

Dr. BENCHAKROUNE Driss
Cardiologue - Rythmologue
193, bd Oum Rabii - Oulfa - Casablanca
Tel : 05 22 90 80 20 - 07 77 04 78 68

193, bd Oum Rabii - 2ème étage - Oulfa - Casablanca
193 شارع أم الربيع - ولفا - البيضاء
(au dessus laboratoire ORBIO - Face Lydec)

Tel: 05 22 90 80 20

Portable/WhatsApp: 07 77 04 78 68

06 61 29 13 24

Email: driss.benchakroune@gmail.com



Poids 73 Kg

TA. 143/75 128/78 196/66

Dr BENCHAKROUNE Driss

ECG

Nom: JANATI IDRISSE
LATIFA

Clini:

SN:0004686

Sexe :

Age :

Servi:

Cas:

Lit:

Date:06/02/2023 13:39:17

bpm	72	69	71	68	73	66	69	72
ms	826	860	838	882	812	900	866	828

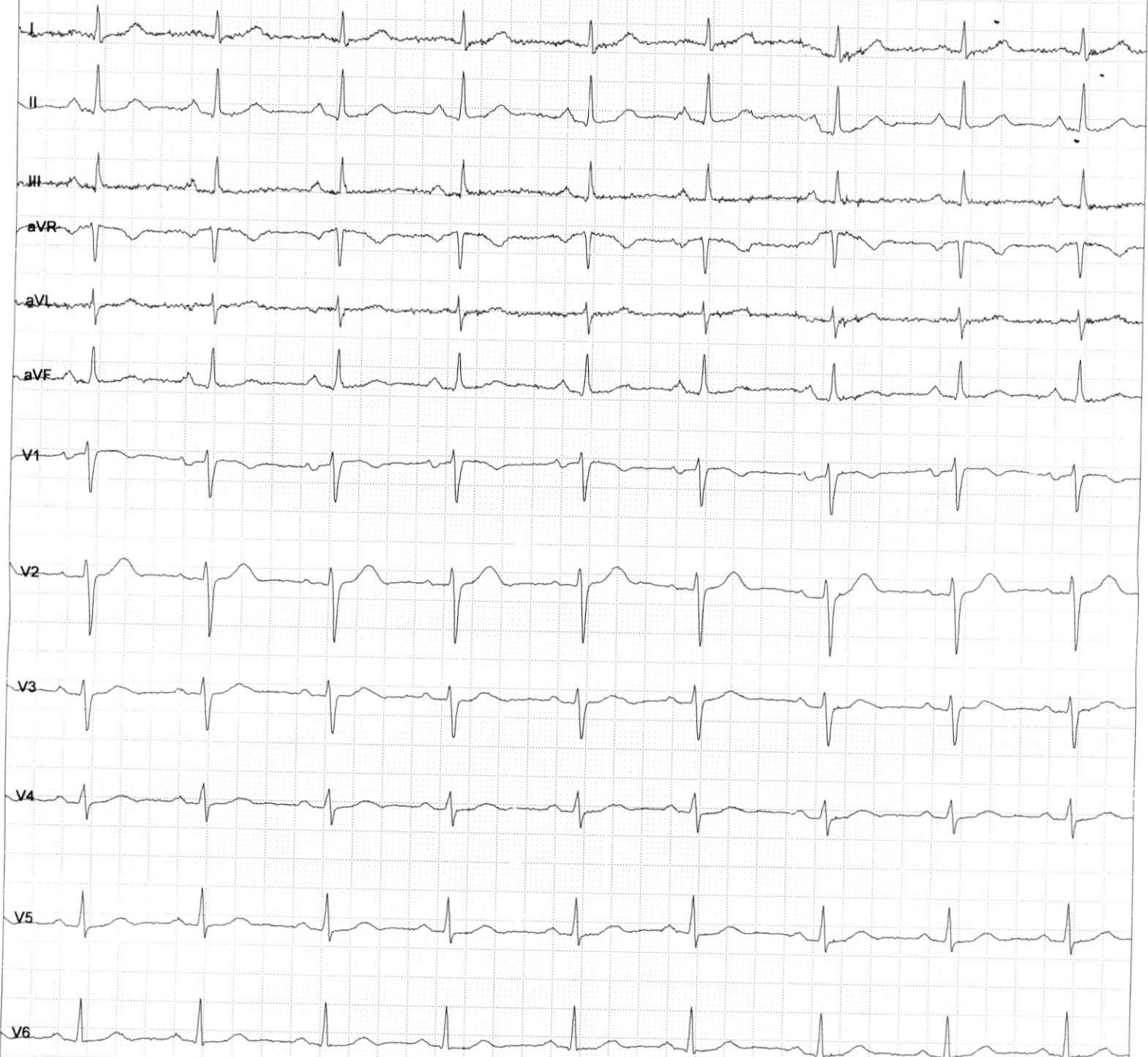

01:31

25mm/s 10mm/mV

Fréquence :	1000 Hz	Intervalle PR	180 ms
Temps d'échantillon	103 s	Intervalle QT	362 ms
HR:	74 bpm	Intervalle QTc	394 ms
Intervalle P	104 ms	Axe P	63,40°
Intervalle QRS	82 ms	Axe QRS	73,89°
Intervalle T	206 ms	Axe T	37,48°

Prompt:

Puls. totaux 115, Rythme normal 114, SVE 1, VE 0.

Dr. BENCHAKROUNE Driss
Cardiologue Rythmologue
193, Bd Oum Rabioula - Casablanca
Tél. 05 22 30 80 20 - 07 77 04 78 68

Handwritten signatures and notes.

Signature du médecin

