

# RECOMMANDATIONS IMPORTANTES A LIRE POUR ACTIVER LES REMBOURSEMENTS ET EVITER LES REJETS

## Conditions générales :

- Le cadre réservé à l'adhérent doit être dûment renseigné.
- Le cadre réservé au médecin doit être renseigné par le praticien lui-même notamment la nature de la maladie.
- La validité de la feuille de soins est limitée à 3 mois à compter de la première consultation.
- L'entente préalable est exigée pour toute hospitalisation médicale, chirurgicale, soins dentaires spéciaux, extractions multiples, parodontie orthodontie, prothèses dentaires, prothèses auditives ou orthopédiques ainsi que pour tous les actes effectués en série.
- En cas d'accident, une déclaration précisant les causes et circonstances de l'accident est à joindre à la feuille de soins.

## Pharmacie :

- Les vignettes des médicaments doivent être obligatoirement jointes aux ordonnances.
- Pour les médicaments sans vignettes une facture de la pharmacie doit être jointe.

## Radiologie et Biologie :

- La facture ainsi qu'une copie des résultats des analyses ou du compte rendu (sous pli confidentiel) doivent être jointes à l'ordonnance médicale pour toute demande de remboursement.
- Un pli confidentiel du médecin prescripteur des analyses ou radios peut être demandé par le médecin conseil de la mutuelle.

## Optique :

- L'ordonnance du médecin prescripteur et la facture de l'opticien sont à joindre à la feuille de soins.

## Rééducation :

- L'entente préalable renseignée par le médecin prescripteur est exigée avant le début des séances de rééducations.
- Pour le remboursement, la facture et le calendrier des séances effectuées sont à joindre à la feuille de soins.

## Dentaire :

- En cas de prothèses ou de traitement canalaires, l'accord préalable renseigné sur la feuille de soins est obligatoire avant le début de traitement.
- La facture doit être jointe à la feuille de soins pour toute demande de remboursement.
- La radio-après soins est obligatoire en cas de prothèses ou de traitement canalaires.

## Maladie et Affection Longue Durée ALD et ALC :

- La déclaration de maladie chronique doit être renseignée par le médecin prescripteur et renouvelée tous les 6 mois.

## Adresses Mails utiles

- Réclamation : contact@mupras.com
- Prise en charge : pec@mupras.com
- Adhésion et changement de statut : adhesion@mupras.com

La MUPRAS garantit le respect de la loi n° 09-08 relative à la protection des personnes physiques à l'égard du traitement des données à caractère personnel.

**MUPRAS** : Centre Allal Ben Abdellah - 6ème Etage Angle Rue Mohamed Fakir et Rue Allal Ben Abdellah - Quartier de l'Horloge Casablanca 20000 - Tél. : 05 22 20 45 45 (LG) - Fax : 05 22 22 78 18 - www.mupras.com



**MUPRAS**  
Mutuelle de Prévoyance  
& d'Actions Sociales  
de Royal Air Maroc

## Déclaration de Maladie

M22- 157365 54857

☐ Maladie

☐ Dentaire

☒ Optique

☐ Autres

### Cadre réservé à l'adhérent (e)

Matricule : 5088 Société :

☐ Actif

☒ Pensionné(e)

☐ Autre :

Nom & Prénom : ELKHAZRAJI Bahija

Date de naissance : 13/09/55

Adresse : 65, Rue Mohamed Mamone

quartier des Princesses

Tél. : 0661 064422 Total des frais engagés : Dhs

### Cadre réservé au Médecin

Cachet du médecin :

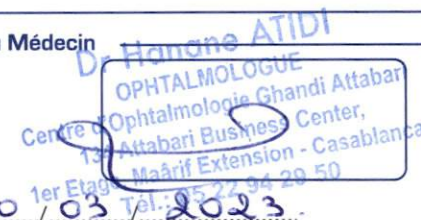

Date de consultation : 30/03/2023

Nom et prénom du malade : BAHJA ELKHAZRAJI Age:

Lien de parenté : ☐ Lui-même ☐ Conjoint ☐ Enfant

Nature de la maladie : tr. réfectif + sécheresse oculaire

Affection longue durée ou chronique : ☐ ALD ☐ ALC Pathologie :

En cas d'accident préciser les causes et circonstances :

Dans le cas où la maladie aurait un caractère confidentiel, communiquer les renseignements sous pli confidentiel à l'attention du médecin conseil de la Mutuelle.

J'atteste sur l'honneur l'exactitude des renseignements portés sur la présente déclaration. Je déclare avoir pris connaissance de la clause relative à la protection des données personnelles.

Fait à : Casablanca

Le : 30/03/2023

Signature de l'adhérent(e) :

ELP

Autorisation CNDP N° : A-A-215 / 2019



# RELEVÉ DES FRAIS ET HONORAIRES

Dates des Actes	Natures des Actes	Nombre et Coefficient	Montant détaillé des Honoraires	Cachet et signature du Médecin attestant le Paiement des Actes
30/03/2023		contrôle gratuit.		Dr. Hanane ATIDI OPHTALMOLOGUE Centre d'Ophthalmologie Ghadi Attabari 134 Attafar Business Center, Madinat Al Madinat Extension - Casablanca Tél: 05 22 94 29 50

# EXECUTION DES ORDONNANCES

Cachet du Pharmacien ou du Fournisseur	Date	Montant de la Facture

# ANALYSES - RADIOGRAPHIES

Cachet et signature du Laboratoire et du Radiologue	Date	Désignation des Coefficients	Montant des Honoraires
30/03/2023		act. pap. élair	1000,00 DH

# AUXILIAIRES MEDICAUX

Cachet et signature du Praticien	Date des Soins	Nombre				Montant détaillé des Honoraires
		A M	P C	I M	I V	

# RELEVÉ DES FRAIS ET HONORAIRES

Le praticien est prié de préciser la dent traitée, l'acte pratiqué en indiquant la nature des soins.

Important :

Veillez joindre les radiographies en cas de prothèses ou de traitement canaux, ainsi que le bilan de l'ODF.

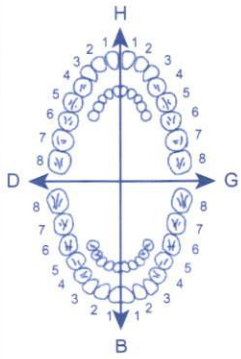
SOINS DENTAIRES	Dents Traitées	Nature des Soins	Coefficient	
				Coefficient DES TRAVAUX <input type="text"/>
				MONTANTS DES SOINS <input type="text"/>
				DEBUT D'EXECUTION <input type="text"/>
				FIN D'EXECUTION <input type="text"/>
O.D.F PROTHESES DENTAIRES	DETERMINATION DU CCEFFICIENT MASTICATOIRE <div style="display: flex; justify-content: space-around;"> <div>             H              25533412 21433552              00000000 00000000              D              00000000 00000000              35533411 11433553              B           </div> <div>G</div> </div> <p><b>[Création, remont, adjonction]</b> Fonctionnel, Thérapeutique, nécessaire à la profession</p>			CCEFFICIENT DES TRAVAUX <input type="text"/>  MONTANTS DES SOINS <input type="text"/>  DATE DU DEVIS <input type="text"/>  DATE DE L'EXECUTION <input type="text"/>

VISA ET CACHET DU PRATICIEN ATTESTANT LE DEVIS

VISA ET CACHET DU PRATICIEN ATTESTANT L'EXECUTION

**Dr Hanane ATIDI**

**Spécialiste en Ophtalmologie**



**الدكتورة حنان عاتدي**

**أخصائية في طب وجراحة العيون**

دبلوم كلية الطب بمراكش

دبلوم كلية الطب بفرنسا - باريس

طب العيون للكبار والأطفال - جراحة المياه البيضاء (الجلالة) بالليزر

تقويم النظر بالليزر - العدسات اللاصقة - العين ومرض السكري

التصوير بالموجات فوق الصوتية - تصوير أوعية الشبكية والليزر

التصوير المقطعي بالتصاميم البصري

Diplômée de la faculté de médecine

de Marrakech et de Versailles (Paris)

Chirurgie de cataracte - Ophtalmologie pédiatrique

Lentilles de contact - Rétine - Chirurgie réfractive

Explorations ophtalmologiques

Mme BAHJA EL KHAZRAJI Le 30/03/2023

→ OCT papillaire :

OD : - c/d vert. col: 0,63  
- RNFL conservé au niv  
des différents quadrants.  
- CCA conservé.

OA : - c/d vert. col: 0,59.  
- RNFL conservé au n.veau  
des différents quadrants  
- CCA conservé.

**Dr Hanane ATIDI**  
OPHTALMOLOGUE  
Centre d'Ophtalmologie Ghandi Attabari  
134 Attabari Business Center,  
Maarif Extension - Casablanca  
05 22 94 29 50

Attabari Business Center, 134 Rue Attabari,  
(Derrière Ghandi Mall), 1er Etage,  
N°3 - Maarif Extension - Casablanca

Tél.: 05 22 94 29 50 - E-mail : atidihanane14@gmail.com

مركز الأعمال الطبري 134 زنفه الطبري (خلف غاندي مول)

الطابق الأول رقم 3 - امتداد المعارف - الدار البيضاء



**Dr Hanane ATIDI**

**Spécialiste en Ophtalmologie**



**الدكتورة حنان عاتدي**

**أخصائية في طب وجراحة العيون**

دبلوم كلية الطب بمراكش

دبلوم كلية الطب بغيرساي - باريس

طب العيون للكبار والأطفال - جراحة المياه البيضاء (الجلالة) بالليزر

تقويم النظر بالليزر - العدسات اللاصقة - العين ومرض السكري

التصوير بالموجات فوق الصوتية - تصوير أوعية الشبكة والليزر

التصوير المقطعي بالتماس البصري

Diplômée de la faculté de médecine  
de Marrakech et de Versailles (Paris)

Chirurgie de cataracte - Ophtalmologie pédiatrique

Lentilles de contact - Rétine - Chirurgie réfractive

Explorations ophtalmologiques



091280974

Casablanca le : 30/03/2023

**BON DE REGLEMENT**

Reçu de .....

M.m.e. **EC. KHAZRAJ. BAMIJA**

La somme de mille Dhs

1000.00 Dhs

Pour consultation avec OCT PAPILLAIRE (K30)

Cachet et signature

**Dr Hanane ATIDI**  
**OPHTALMOLOGUE**

Centre d'Ophtalmologie Ghandi Attabari  
134 Attabari Business Center,  
1er Etage, Maârif Extension - Casablanca  
Tel.: 05 22 94 29 50

Attabari Business Center, 134 Rue Attabari,  
(Derrière Ghandi Mall), 1er Etage,  
N°3 - Maârif Extension - Casablanca

Tél.: 05 22 94 29 50 - E-mail : atidihanane14@gmail.com

مركز الأعمال الطبري 134 زنقة الطبري (خلف غاندي مول)  
الطابق الأول رقم 3 - امتداد المعارف - الدار البيضاء

**Dr Hanane ATIDI**

**Spécialiste en Ophtalmologie**



**الدكتورة حنان عاتدي**

**أخصائية في طب وجراحة العيون**

دبلوم كلية الطب بمراكش

دبلوم كلية الطب بغيرساي - باريس

طب العيون للكبار والأطفال - جراحة المياه البيضاء (الجلالة) بالليزر

تقويم النظر بالليزر - العدسات اللاصقة - العين ومرض السكري

التصوير بالموجات فوق الصوتية - تصوير أوعية الشبكة والليزر

التصوير المقطعي بالتماس البصري

Diplômée de la faculté de médecine

de Marrakech et de Versailles (Paris)

Chirurgie de cataracte - Ophtalmologie pédiatrique

Lentilles de contact - Rétine - Chirurgie réfractive

Explorations ophtalmologiques



091280974

**22/03/2023**

**Nom : EL KHAZRAJI BAHIIJA**

**OCT PAPILLAIRE**

**Dr Hanane ATIDI**  
**OPHTALMOLOGUE**  
Centre d'Ophtalmologie Ghandi Attabari  
134 Attabari Business Center,  
1er Etage, Maârif Extension - Casablanca  
Tél.: 05 22 94 29 50

Attabari Business Center, 134 Rue Attabari,  
(Derrière Ghandi Mall), 1er Etage,  
N°3 - Maârif Extension - Casablanca

Tél.: 05 22 94 29 50 - E-mail : atidihanane14@gmail.com

مركز الأعمال الطبري 134 زنقة الطبري (خلف غاندي مول)

الطابق الأول. رقم 3 - امتداد المعارف - الدار البيضاء



# TOPCON 3D Disc Report OU w/ Topography

ID: 30032023

Name: el khazraji bahija

Ethnicity: Caucasian  
Gender: Female  
DOB: 13/09/1955 Age: 67

Technician:  
Fixation: Disc / Disc  
Scan: 3D(6.0x6.0mm - 512x128)

Maestro2

OD(R)

Image Quality: 59 Analysis mode: Fine (2.0.7)  
Capture Date: 30/03/2023

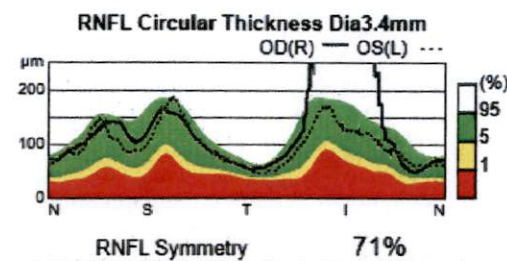
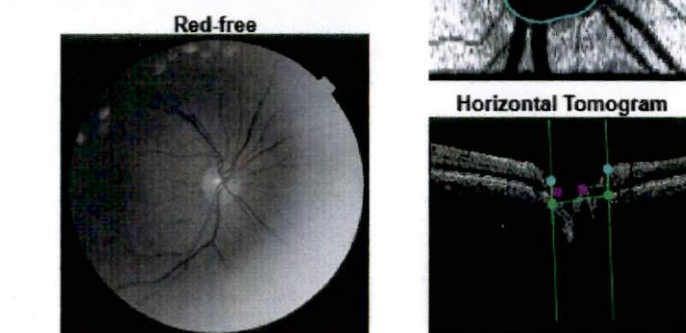
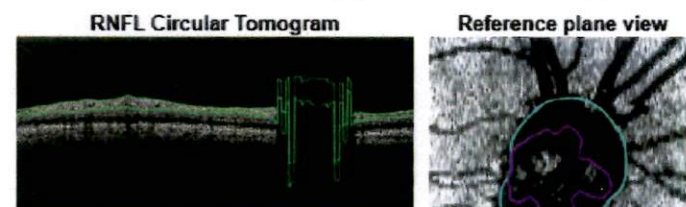
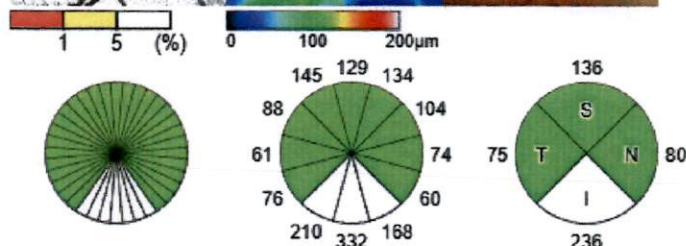
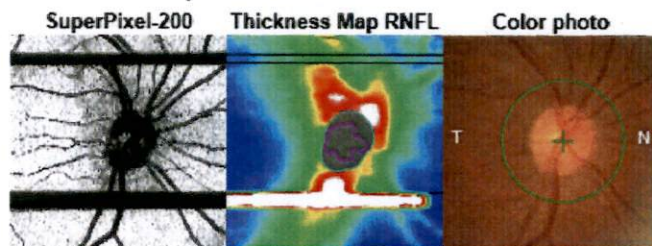

Average thickness RNFL (μm)		
131	Total Thickness	100
136	Superior	127
236	Inferior	126

Disc Topography		
1.01	Rim Area (mm <sup>2</sup> )	1.10
1.79	Disc Area (mm <sup>2</sup> )	1.53
0.66	Linear CDR	0.53
0.63	Vertical CDR	0.59
0.09	Cup Volume (mm <sup>3</sup> )	0.08

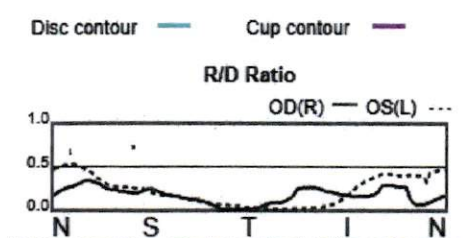

Disc parameters are determined at the reference plane height of (OD(R)120/OS(L)120) microns from the RPE plane in this version.  
Signature: Date:

OS(L)

Analysis mode: Fine (2.0.7) Image Quality: 59  
Capture Date: 30/03/2023

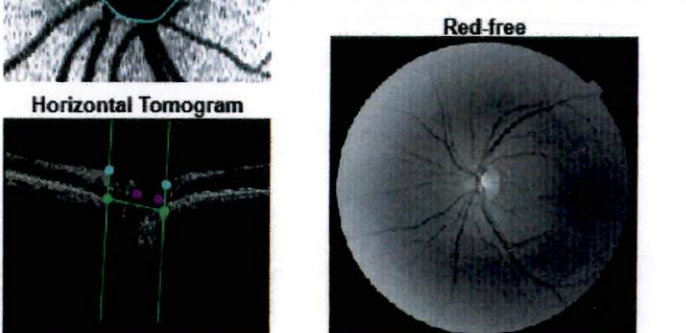
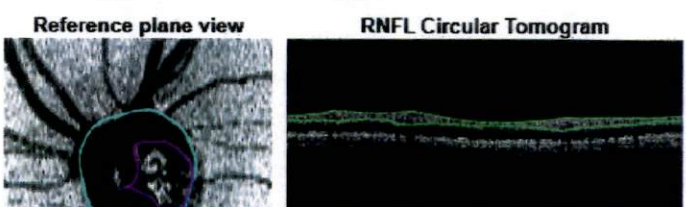
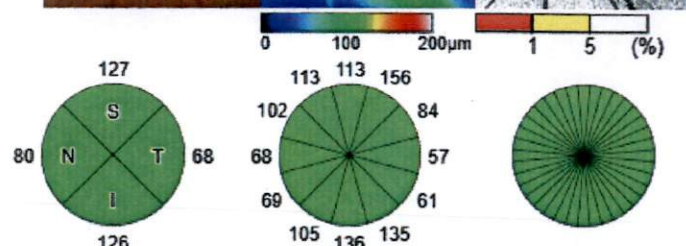
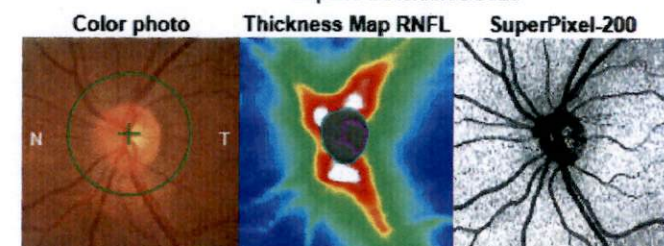

Comments:

Print Date: 30/03/2023 12:51:22



ID: 30032023

Name: el khazraji bahija

Ethnicity: Caucasian

Gender: Female

DOB: 13/09/1955 Age: 67

Technician:

Fixation: Macula

Scan: 3D(V)(7.0x7.0mm - 512x128)

Maestro2

**OD(R)**

Image Quality: **65** Analysis mode: Fine (2.0.7)

Capture Date: 30/03/2023

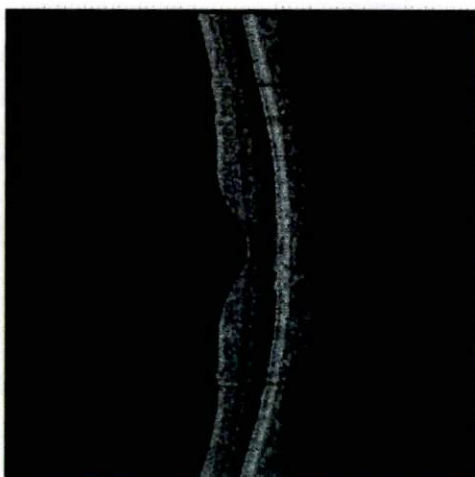
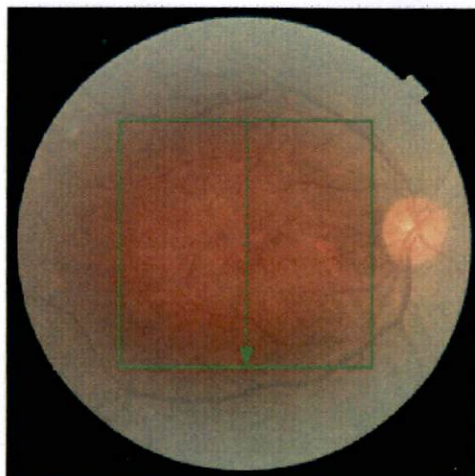

**RNFL Thickness**

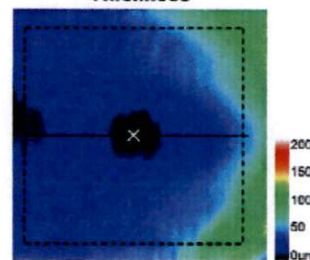

**GCL+**

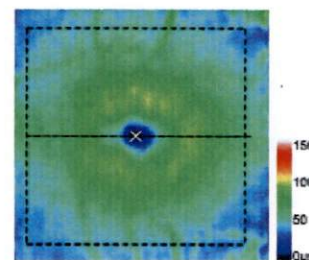

**GCL++**

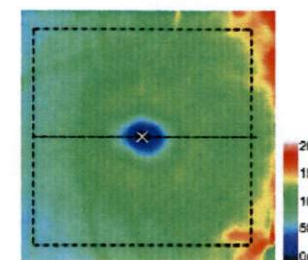

**SuperPixel-200**

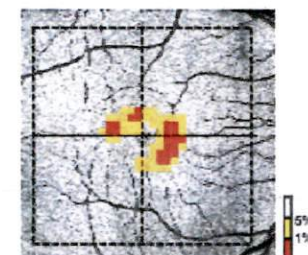
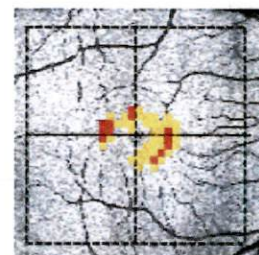
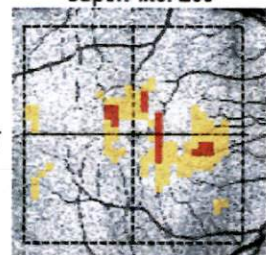

**Average(6mm x 6mm)**

Superior	34 μm
Inferior	34 μm
Total	34 μm

Superior	63 μm
Inferior	60 μm
Total	62 μm

Superior	97 μm
Inferior	94 μm
Total	95 μm

**Asymmetry(Relative Thinning)**

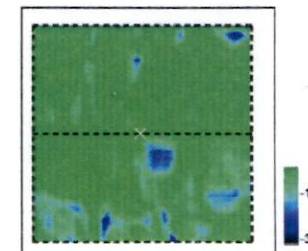
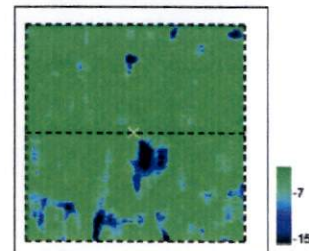
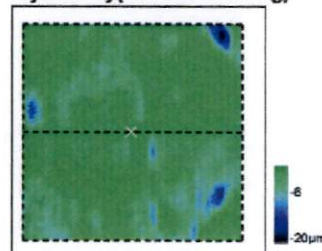

Comments:

Signature:

Date:

Print Date: 30/03/2023 12:52:45