

## RECOMMANDATIONS IMPORTANTES A LIRE POUR ACTIVER LES REMBOURSEMENTS ET EVITER LES REJETS

### Conditions générales :

- Le cadre réservé à l'adhérent doit être dûment renseigné.
- Le cadre réservé au médecin doit être renseigné par le praticien lui-même notamment la nature de la maladie.
- La validité de la feuille de soins est limitée à 3 mois à compter de la première consultation.
- L'entente préalable est exigée pour toute hospitalisation médicale, chirurgicale, soins dentaires spéciaux, extractions multiples, parodontie orthodontie, prothèses dentaires, prothèses auditives ou orthopédiques ainsi que pour tous les actes effectués en série.
- En cas d'accident, une déclaration précisant les causes et circonstances de l'accident est à joindre à la feuille de soins.

### Pharmacie :

- Les vignettes des médicaments doivent être obligatoirement jointes aux ordonnances.
- Pour les médicaments sans vignettes une facture de la pharmacie doit être jointe.

### Radiologie et Biologie :

- La facture ainsi qu'une copie des résultats des analyses ou du compte rendu (sous pli confidentiel) doivent être jointes à l'ordonnance médicale pour toute demande de remboursement.
- Un pli confidentiel du médecin prescripteur des analyses ou radios peut être demandé par le médecin conseil de la mutuelle.

### Optique :

- L'ordonnance du médecin prescripteur et la facture de l'opticien sont à joindre à la feuille de soins.

### Rééducation :

- L'entente préalable renseignée par le médecin prescripteur est exigée avant le début des séances de rééducations.
- Pour le remboursement, la facture et le calendrier des séances effectuées sont à joindre à la feuille de soins.

### Dentaire :

- En cas de prothèses ou de traitement canaux, l'accord préalable renseigné sur la feuille de soins est obligatoire avant le début de traitement.
- La facture doit être jointe à la feuille de soins pour toute demande de remboursement.
- La radio-après soins est obligatoire en cas de prothèses ou de traitement canaux.

### Maladie et Affection Longue Durée ALD et ALC :

- La déclaration de maladie chronique doit être renseignée par le médecin prescripteur et renouvelée tous les 6 mois.

### Adresses Mails utiles

- Réclamation : contact@mupras.com
- Prise en charge : pec@mupras.com
- Adhésion et changement de statut : adhesion@mupras.com

La MUPRAS garantit le respect de la loi n° 09-08 relative à la protection des personnes physiques à l'égard du traitement des données à caractère personnel.

**MUPRAS** : Centre Allal Ben Abdellah - 6ème Etage Angle Rue Mohamed Fakir et Rue Allal Ben Abdellah - Quartier de l'Horloge Casablanca 20000 - Tél. : 05 22 20 45 45 (LG) - Fax : 05 22 22 78 18 - www.mupras.com



**MUPRAS**  
Mutuelle de Prévoyance  
& d'Actions Sociales  
de Royal Air Maroc

## Déclaration de Maladie

N° W21-780335

☐ Maladie

☐ Dentaire

☐ Optique

☐ Autres

Cadre réservé à l'adhérent (e)

Matricule : 5053 Société : Royal Air Maroc  
☒ Actif ☐ Pensionné(e) ☐ Autre :  
 Nom & Prénom : OUAZZANI CHAHDI Driss  
 Date de naissance : 24/08/1964  
 Adresse : 5 Gt Sequira - Bd Abdelhadi Boufaleh KH  
 Tél : 0661065414 Total des frais engagés : 7300,00 Dhs

Cadre réservé au Médecin

Cachet du médecin :

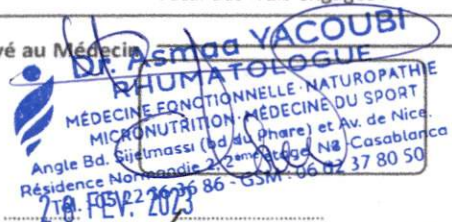

Date de consultation :  
 Nom et prénom du malade : OUAZZANI KENZA Age : 1965  
 Lien de parenté : ☐ Lui-même ☐ Conjoint ☐ Enfant  
 Nature de la maladie : RHMATOLOGIQUE  
 En cas d'accident préciser les causes et circonstances :

Dans le cas où la maladie aurait un caractère confidentiel, communiquer les renseignements sous pli confidentiel à l'attention du médecin conseil de la Mutuelle.

J'atteste sur l'honneur l'exactitude des renseignements portés sur la présente déclaration. Je déclare avoir pris connaissance de la clause relative à la protection des données personnelles.

Fait à : Casablanca Le : 16/03/2023  
 Signature de l'adhérent(e) :

Autorisation CNDP N° : A-A-215/2019



# RELEVÉ DES FRAIS ET HONORAIRES

Dates des Actes Natures des Actes Nombre et Coefficient Montant détaillé des Honoraires Cachet et signature du Médecin attestant le bon point des Actes

28 FEB 2023  
Cinq cents  
ASMA OLOUBI  
MEDECINE DENTOMAXILLO-FACIALE  
M. MICHONNAT  
Argile Rd. Beldjardie 2.2ème étage, N° Casablanca  
05 22 36 38 86 - GSM 06 82 37 80 50

## EXECUTION DES ORDONNANCES

Cachet du Pharmacien ou du Fournisseur Date Montant de la Facture

## ANALYSES - RADIOGRAPHIES

Cachet et signature du Laboratoire et du Radiologue Date Désignation des Coefficients Montant des Honoraires

08/03/23 293 219 2100 BH  
227 218 210  
16/03/23 84020 4700 BH

## AUXILIAIRES MEDICAUX

Cachet et signature du Particien Date des Soins Nombre AM PC IM IV Montant détaillé des Honoraires

# RELEVÉ DES FRAIS ET HONORAIRES

Le praticien est prié de préciser la dent traitée, l'acte pratiqué en indiquant la nature des soins.

Important :

Veillez joindre les radiographies en cas de prothèses ou de traitement canaux, ainsi que le bilan de l'ODF.

## SOINS DENTAIRES

Dents Traitées Nature des Soins Coefficient

DNP : [ ] [ ] [ ] [ ] [ ] [ ] [ ] [ ] [ ] [ ]

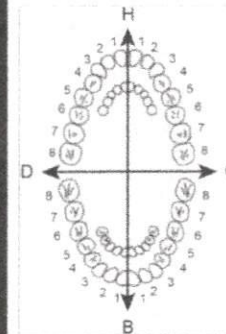

COEFFICIENT DES TRAVAUX

MONTANTS DES SOINS

DEBUT D'EXECUTION

FIN D'EXECUTION

## O.D.F. PROTHESES DENTAIRES

## DETERMINATION DU COEFFICIENT MASTICATOIRE

H  
25533412 21433552  
00000000 00000000  
D G  
00000000 00000000  
35533411 11433553  
B

[Création, remont, adjonction]  
Fonctionnel, Thérapeutique, nécessaire à la profession

COEFFICIENT DES TRAVAUX

MONTANTS DES SOINS

DATE DU DEVIS

DATE DE L'EXECUTION

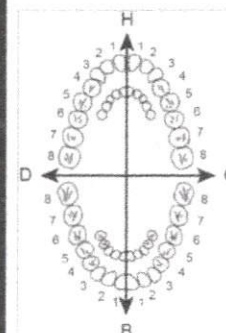

VISA ET CACHET DU PRATICIEN ATTESTANT LE DEVIS

VISA ET CACHET DU PRATICIEN ATTESTANT L'EXECUTION

CABINET DE  
العظام و المفاصل



RHUMATOLOGIE  
عيادة أمراض

Dr. YACOUBI Asmaa  
الدكتورة يعقوبي أسماء

MALADIES DES OS · ARTICULATIONS ET COLONNE VERTÉBRALE  
MÉDECINE FONCTIONNELLE ET MICRONUTRITION  
RHUMATOLOGIE · NATUROPATHIE · MÉSOTHÉRAPIE  
MÉDECINE DU SPORT

Casablanca, le : 28 FEB. 2023

Re confidentiel.

Mme WAZZANI Kenza

Polyarthralgies chroniques  
↳ Oostéopénie.

↳ Bilan à effectuer  
pour diagnostic.

Dr Asmaa YACOUBI  
RHUMATOLOGUE  
MÉDECINE FONCTIONNELLE · NATUROPATHIE  
MICRONUTRITION · MÉDECINE DU SPORT  
Angle Bd. Sijelmassi (bd du Phare) et Av. de Nice,  
Résidence Normandie 2, 2<sup>ème</sup> étage, N3 - Casablanca  
Tél. : 05 22 36 36 86 - GSM : 06 62 37 80 50

✉ ayacoubirhum@hotmail.fr ☎ 06 62 37 80 50 ☎ 05 22 36 36 86

📍 Angle Bd. Sijelmassi (bd du Phare) et Av. de Nice, Résidence Normandie 2,  
2<sup>ème</sup> étage, N3 - Casablanca.

🌐 www.dabadoc.ma



Dr. YACOUBI Asmaa  
الدكتورة يعقوبي أسماء

MALADIES DES OS ARTICULATIONS ET COLONNE VERTÉBRALE  
MÉDECINE FONCTIONNELLE ET MICRONUTRITION  
RHUMATOLOGIE · NATUROPATHIE · MÉSOThÉRAPIE  
MÉDECINE DU SPORT

Casablanca, le : 28 FEB. 2023

Free Ouazzani Kenza

Rx Radius C L S } F + R

Rx Bassin face

Dr. Yasmina TAHIRI ZIATI  
RADIOLOGUE

Rx incidence

Rx 2 mains + Bynals  
face

ostéodensitométrie

Dr. Asmaa YACOUBI  
RHUMATOLOGUE  
MÉDECINE FONCTIONNELLE NATUROPATHIE  
MICRONUTRITION · MÉDECINE DU SPORT  
Angle Bd. Sijelmassi (bd du Phare) et Av. de Nice,  
2<sup>ème</sup> étage, N3 · Casablanca  
Résidence Normandie 2, 2<sup>ème</sup> étage, N3 · Casablanca  
06 62 37 80 50 · 05 22 36 36 86

✉ ayacoubirhum@hotmail.fr ☎ 06 62 37 80 50 📞 05 22 36 36 86

📍 Angle Bd. Sijelmassi (bd du Phare) et Av. de Nice, Résidence Normandie 2,  
2<sup>ème</sup> étage, N3 · Casablanca.

🌐 www.dabadoc.ma





# مركز الفحص الطبي بالأشعة الروداني

## CENTRE DE RADIODIAGNOSTIC ROUDANI

Dr. Houriya AMRANI MIKOU  
Dr. Naïma BENJELLOUN DEBBAGH  
Dr. Wafae MSEFER FAROUQI  
Dr. Yasmina TAHIRI ZIATI  
Dr. Abderrahim ADIL

Mammographie Numérisée / Tomosynthèse - Sénologie Interventionnelle -  
Echographie Obstétricale 3D 4D - Echographie / Doppler Couleur - Ostéodensitométrie  
Radiologie Conventionnelle - Radiologie Interventionnelle - Rachis Entier - Gonométrie  
I.R.M. 1.5 Tesla - Scanner Spirale - Dentascanner

Casablanca, le 08/03/2023

FACTURE N° : FA:00 2378/23  
Nom : OUAZZANI CHAHDI KENZA

Arrêtée la présente facture à la somme de : 2 100,00 Dhs

**DEUX MILLE CENT DHS**

Pour le(s) examen(s) suivant(e) :

EXAMEN OSTEODENSITOMETRIE	800,00 Dhs
SACRO-ILIAQUES	200,00 Dhs
RACHIS LOMBO-SACRE FACE + PROFIL	300,00 Dhs
MAINS + POIGNETS DE FACE	300,00 Dhs
BASSIN DE FACE	200,00 Dhs
RACHIS CERVICAL FACE +PROFIL	300,00 Dhs

Total de : 2 100,00 Dhs

Mode de règlement TPE

CENTRE DE RADIODIAGNOSTIC ROUDANI, S.A.R.L. au capital de 2.300.000,00 DH

400, Bd Brahim Roudani - Maârif - 20160 Casablanca - E-mail: roudani.crr@gmail.com / www.crr.ma  
Tel.: 0522 23 50 70 / 0522 25 22 96 / 0522 25 13 02 / 0522 25 13 04 / 0522 25 13 07 - Fax : 0522 23 50 68

RC : 500035 - CNSS : 2097443 - TP : 35700736 - IF : 01000601 - ICE : 001719187000040

INPE : 090000324



Dr. YACOUBI Asmaa

الدكتورة يعقوبي أسماء

MALADIES DES OS ARTICULATIONS ET COLONNE VERTÉBRALE  
MÉDECINE FONCTIONNELLE ET MICRONUTRITION  
RHUMATOLOGIE · NATUROPATHIE · MÉSOTHÉRAPIE  
MÉDECINE DU SPORT

Casablanca, le : 28 FEV. 2023

OUAZZANI Kenza

NFS, CRP  
Hb glyquée  
Muc, Creat  
GOT, CPT, JCT  
Cholest T, TG  
Mucémie, Vit D  
TSHos, T3, T4  
Femine, Bg, B12  
Protidémie  
S-DHEA, PRECHENOLAT  
Testostérone

LABORATOIRE  
ENAMOUR GUESSOUS  
44, Abou Abdelah Nafil, Maarit  
Tel: 0522 98 92 37 / 0522 99 15 30  
Fax: 0522 98 92 37 - Casablanca

Asmaa YACOUBI  
RHUMATOLOGUE  
MÉDECINE FONCTIONNELLE · NATUROPATHIE  
MICRONUTRITION · MÉDECINE DU SPORT  
Angle Bd. Sijelmassi (bd du Phare) et Av. de Nice,  
Résidence Normandie 2, 2ème étage, N° Casablanca  
Tel. : 05 22 36 36 86 - GSM : 06 62 37 80 50

*[Signature]*

# مختبر التحليلات الطبية بنعمور - جسوس

## Laboratoire d'Analyses Médicales Benamour - Guessous



Dr. BENAMOUR LAZRAK Ilham

Médecin Biologiste

Lauréate de la Faculté de Médecine Paris V

Ancienne Interne des Hôpitaux de Paris

Dr. GUESSOUS CHAMI Saida

Pharmacien Biologiste

Lauréate de la Faculté de Pharmacie Paris V

Ancienne Interne des Hôpitaux de Paris

Cyto-Hématologie - Bactério-Virologie - Myco-Parasitologie - Immunologie - Biochimie

44, Rue Abou Abdellah Nafii Maârif - 20 100 Casablanca - Tél. : 05 22 98 92 15 / 05 22 99 15 30 / 06 62 15 09 33 - Fax : 05 22 98 92 37

Patente 35712064 - I.F. 40703610 - C.N.S.S. 2356906 - ICE : 001615095000046 - E-mail : labolbg@gmail.com

**Facture n° 124224**

CASABLANCA LE

16/03/2023

Analyses effectuées le: 16/03/2023

Pour.....: **Mme OUZZANI CHAHDI KENZA**

Sur prescription du: Dr YACOUBI ASMAE

Code.....: 1CA3141



Organisme.....:

### Analyses Effectuées:

NFS=B80 CRP=B100 HBA1C=B100 UREE=B30  
CREAT=B30 TRANS=B100 GGT=B50 CHT=B30  
TRIGL=B50 AU=B30 VITD=B450 TSHUS=B250  
T4L=B200 T3L=B300 FERRI=B250 B12=B400  
FOLAS=B400 PROT=B30 SDHA=B400 PREGS=B440  
TESTO=B300

Cotation : (B 4020 )

Montant Net : 4700.00 Dh

ARRETEE LA PRESENTE FACTURE A LA SOMME DE :

**QUATRE MILLE SEPT CENTS Dhs 00 Cts**

LABORATOIRE  
BENAMOUR GUESSOUS  
44, Abou Abdellah Nafii - Maârif  
Tél: 0522 98 92 15 / 0522 99 15 30  
Fax: 0522 98 92 37 - Casablanca



# مختبر التحليلات الطبية بنعمور - جوس

## Laboratoire d'Analyses Médicales Benamour - Guessous



**Dr. BENAMOUR LAZRAK Ilham**  
Médecin Biologiste

Lauréate de la Faculté de Médecine Paris V  
Ancienne Interne des Hôpitaux de Paris

**Dr. GUESSOUS CHAMI Saida**  
Pharmacien Biologiste

Lauréate de la Faculté de Pharmacie Paris V  
Ancienne Interne des Hôpitaux de Paris

Cyto-Hématologie - Bactério-Virologie - Myco-Parasitologie - Immunologie - Biochimie

44, Rue Abou Abdellah Nafii Maârif - 20 100 Casablanca - Tél. : 05 22 98 92 15 / 05 22 99 15 30 / 06 62 15 09 33 - Fax : 05 22 98 92 37

Patente 35712064 - I.F. 40703610 - C.N.S.S. 2356906 - ICE : 001615095000046 - E-mail : labolbg@gmail.com

Edition du : 22/03/2023

Matricule :



30316NC1547

Code Patient: **1CA3141** du : **16/03/2023**

**Mme OUAZZANI CHAHDI KENZA**

**Médecin: Dr. YACOUBI ASMAE**

### HEMATOLOGIE

Analyses	Résultats	Normes	Antécédents
<b>NUMERATION GLOBULAIRE</b> (ABX Pentra XL 80)			
Globules rouges.....	4.11	M/mm3 (4.0 - 5.0)	4.26 (24/06/22)
Hémoglobine.....	12.4	g/100ml (12 - 16.5)	12.8 (24/06/22)
Hématocrite .....	37.5	% (36 - 44)	39.7 (24/06/22)
V.G.M .....	91.	μ3 (80 - 95)	93 (24/06/22)
T.C.M.H.....	30.2	pg (27 - 32)	30.1 (24/06/22)
C.C.M.H.....	33.1	% (32 - 36)	32.3 (24/06/22)
Globules blancs.....	7200	/mm3 (4 000 - 10 000)	8800 (24/06/22)
<b>FORMULE LEUCOCYTAIRE</b>			
Polynucléaires Neutrophiles:	55	% Soit: 3960. /mm3 (1800 - 7000)	58%So (24/06/22)
Polynucléaires Eosinophiles:	2	% Soit: 144. /mm3 (0-500)	2%So (24/06/22)
Polynucléaires Basophiles...	1	% Soit: 72. /mm3 (0- 100)	0%So (24/06/22)
Lymphocytes.....	34	% Soit: 2448. /mm3 (1500 - 4000)	35%So (24/06/22)
Monocytes.....	8	% Soit: 576. /mm3 (100 -1000)	5%So (24/06/22)
TOTAL.....	100.	%	
PLAQUETTES.....	250000	/mm3 ( 150000 - 450000 )	273000 (24/06/22)
<b>OBSERVATION: Absence d'anomalies qualitatives</b>			
FERRITINE.....	34.41 —	ng/ml (50-200)	40.57 (21/01/23)
( Chimiluminescence (CMIA) - ARCHITECT ABBOTT )			
<b>VITAMINES B9 (FOLATES SERIQUES)</b> ( Chimiluminescence (CMIA) - ARCHITECT ABBOTT )			
Résultat.....	17.4	nmol/l (7.0 - 46.4)	23.6 (30/11/21)
Soit.....	7.7	ng/ml (3.1 - 20.5)	23.6 (30/11/21)
<b>VITAMINE B 12 (CYANOCOBALAMINE)</b> ( Chimiluminescence (CMIA) - ARCHITECT ABBOTT )			
Résultat.....	358	nmol/l (138 - 652)	350 (30/11/21)
Soit.....	485.2	μg/l (187 - 883)	474.4 (30/11/21)

Dr. BENAMOUR ILHAM  
MEDECIN BILOGISTE  
44, Rue Abou Abdellah Nafii Maârif - 20 100 Casablanca - Tél. : 05 22 98 92 15 / 05 22 99 15 30 / 06 62 15 09 33 - Fax : 05 22 98 92 37



# مختبر التحليلات الطبية بنعمور - جوسوس

## Laboratoire d'Analyses Médicales Benamour - Guessous

Dr. BENAMOUR LAZRAK Ilham  
Médecin Biologiste

Lauréate de la Faculté de Médecine Paris V  
Ancienne Interne des Hôpitaux de Paris

Dr. GUESSOUS CHAMI Saida  
Pharmacien Biologiste

Lauréate de la Faculté de Pharmacie Paris V  
Ancienne Interne des Hôpitaux de Paris

Cyto-Hématologie - Bactério-Virologie - Myco-Parasitologie - Immunologie - Biochimie

44, Rue Abou Abdellah Nafi Maârif - 20 100 Casablanca - Tél. : 05 22 98 92 15 / 05 22 99 15 30 / 06 62 15 09 33 - Fax : 05 22 98 92 37

Patente 35712064 - I.F. 40703610 - C.N.S.S. 2356906 - ICE : 001615095000046 - E-mail : labolbg@gmail.com

Edition du : 22/03/2023

Matricule :



30316NC1547

Code Patient: 1CA3141 du : 16/03/2023

Mme OUAZZANI CHAHDI KENZA

Médecin: Dr. YACOUBI ASMAE

### EXAMENS DE SANG ENDOCRINOLOGIE

Analyses	Résultats	Unités	Normes	Antécédents
----------	-----------	--------	--------	-------------

#### VITAMINE D2/D3 (25 Hydroxy-vitamine D)

( Chimiluminescence (CMIA) - ARCHITECT ABBOTT )

Résultat..... : 36.5

µg/l

33.2 (24/06/22)

#### Interprétation

Carence sévère en vitamine D	< 5 µg/l
Carence en vitamine D	5 - 10 µg/l
Insuffisance en vitamine D	10 - 20 µg/l
Réserve en vitamine D suboptimale	20 - 30 µg/l
Statut vitaminique souhaitable	30 - 50 µg/l
Limites supérieures en vitamine D	50 - 70 µg/l
Overdose en vitamine D	70 - 100 µg/l
Intoxication à la vitamine D	> 100 µg/l

Dr. BENAMOUR .

# مختبر التحليلات الطبية بنعمور - جيسوس

## Laboratoire d'Analyses Médicales Benamour - Guessous

Dr. BENAMOUR LAZRAC Ilham  
Médecin Biologiste

Lauréate de la Faculté de Médecine Paris V  
Ancienne Interne des Hôpitaux de Paris

Cyto-Hématologie - Bactério-Virologie - Myco-Parasitologie - Immunologie - Biochimie

Dr. GUESSOUS CHAMI Saida  
Pharmacien Biologiste

Lauréate de la Faculté de Pharmacie Paris V  
Ancienne Interne des Hôpitaux de Paris

44, Rue Abou Abdellah Nafii Maârif - 20 100 Casablanca - Tél. : 05 22 98 92 15 / 05 22 99 15 30 / 06 62 15 09 33 - Fax : 05 22 98 92 37

Patente 35712064 - I.F. 40703610 - C.N.S.S. 2356906 - ICE : 001615095000046 - E-mail : labolbg@gmail.com

Edition du : 22/03/2023

Matricule :



30316NC1547

Code Patient: 1CA3141

du : 16/03/2023

Mme OUAZZANI CHAHDI KENZA

Médecin: Dr. YACOUBI ASMAE

### EXAMENS DE SANG BIOCHIMIE

Analyses	Resultats	Normes	Antécédents
<b>Hémoglobine Glycosylée (HbA1c)</b> (HPLC - ADAMS TM A1c Lite - HA-8380V)			
Résultat.....	5.7	%	
Sujet non diabétique		: 4.0 - 6.0	
Objectif du sujet diabétique		: 6.0 - 7.0	
Contrôle satisfaisant		: 7.0 - 8.0	
Diabétique insuffisamment équilibré - Action nécessaire		: > 8.0	
Urée.....	0.27	g/l	(0.1-0.50)
Soit .....	4.48	mmol/l	(1.66 - 8.33)
			0.35 (24/06/22)
			5.81 (24/06/22)
Créatinine.....	7.4	mg/l	(5 - 11)
Soit.....	65.5	μmol/l	(44 - 96.8)
			8.2 (14/07/21)
			72.6 (14/07/21)
Proteines Totales.....	71	g/l	(60- 83)
Acide Urique.....	37	mg/l	(24- 60)
Soit.....	220.	μmol/l	(143 - 357)
			42 (14/07/21)

Dr. BENAMOUR ILHAM  
MEDECIN BIOLOGISTE  
44 Rue Abou Abdellah Nafii Maârif - 20 100 Casablanca  
Tél: 05 22 98 92 15 - 05 22 99 15 30 - 06 62 15 09 33

Dr. BENAMOUR .



# مختبر التحليلات الطبية بنعمور - جوسوس

## Laboratoire d'Analyses Médicales Benamour - Guessous

Dr. BENAMOUR LAZRAK Ilham

Médecin Biologiste

Lauréate de la Faculté de Médecine Paris V

Ancienne Interne des Hôpitaux de Paris

Cyto-Hématologie - Bactério-Virologie - Myco-Parasitologie - Immunologie - Biochimie

Dr. GUESSOUS CHAMI Saida

Pharmacien Biologiste

Lauréate de la Faculté de Pharmacie Paris V

Ancienne Interne des Hôpitaux de Paris

44, Rue Abou Abdellah Nafi Maârif - 20 100 Casablanca - Tél. : 05 22 98 92 15 / 05 22 99 15 30 / 06 62 15 09 33 - Fax : 05 22 98 92 37

Patente 35712064 - I.F. 40703610 - C.N.S.S. 2356906 - ICE : 001615095000046 - E-mail : labolbg@gmail.com

Edition du : 22/03/2023

Matricule :



30316NC1547

Code Patient: 1CA3141 du : 16/03/2023

Mme OUAZZANI CHAHDI KENZA

Médecin: Dr. YACOUBI ASMAE

### EXAMENS DE SANG

#### BIOCHIMIE

Analyses	Résultats	Unités	Normes	Antécédents
Cholestérol Total.....	2.52	g/l	(1,5-2,00)	2.51 (30/11/21)
Soit.....	6.50	mmol/l	(3.90 - 5.16)	6.48 (30/11/21)
Triglycérides.....	0.91	g/l	(0.6 - 1.50)	0.8 (30/11/21)
Soit.....	1.04	mmol/l	(0.68 - 1.71)	0.91 (30/11/21)
Transaminases - ASAT.....	20	UI/l	(<34)	17 (24/06/22)
- ALAT.....	15	UI/l	(< 55)	11 (24/06/22)
Gamma G.T.....	13	UI/l	(9 à 45)	14 (24/06/22)
<b>PROTEINE C REACTIVE ( CRP )</b>				
( CMIA - ARCHITECT ABBOTT )				
Titre.....	1.44	mg/l	(< 6)	1.23 (24/06/22)

### EXAMENS DE SANG

#### HORMONOLOGIE

Analyses	Résultats	Unités	Normes	Antécédents
<b>TESTOSTERONE SERIQUE</b>				
( ELFA - VIDAS Biomerieux )				
Résultat.....	0.21	ng/ml		
<b>Interprétation</b>				
Femmes cycliques.....	0.10 à 0.70	ng/ml		

Dr. BENAMOUR LAZRAK

MÉDECIN BI

44 Rue Abou Abd

Maârif, Cas

Tél: 05 22 98 92 15

Dr. BENAMOUR .

# مختبر التحليلات الطبية بنعمور - جوسوس

## Laboratoire d'Analyses Médicales Benamour - Guessous

Dr. BENAMOUR LAZRAK Ilham  
Médecin Biologiste

Lauréate de la Faculté de Médecine Paris V  
Ancienne Interne des Hôpitaux de Paris

Cyto-Hématologie - Bactério-Virologie - Myco-Parasitologie - Immunologie - Biochimie

Dr. GUESSOUS CHAMI Saida  
Pharmacien Biologiste

Lauréate de la Faculté de Pharmacie Paris V  
Ancienne Interne des Hôpitaux de Paris

44, Rue Abou Abdellah Nafii Maârif - 20 100 Casablanca - Tél. : 05 22 98 92 15 / 05 22 99 15 30 / 06 62 15 09 33 - Fax : 05 22 98 92 37

Patente 35712064 - I.F. 40703610 - C.N.S.S. 2356906 - ICE : 001615095000046 - E-mail : labolbg@gmail.com

Edition du : 22/03/2023

Matricule :



30316NC1547

Code Patient: 1CA3141 du : 16/03/2023

Mme OUZZANI CHAHDI KENZA

Médecin: Dr. YACOUBI ASMAE

### EXAMENS DE SANG ENDOCRINOLOGIE

Analyses	Résultats	Unités	Normes	Antécédents
----------	-----------	--------	--------	-------------

#### FT4 (Thyroxine Libre)

(Chimiluminescence (CMIA) - ARCHITECT ABBOTT )

RESULTAT.....: 14.35 pmol/l (9 -19) 12.7 (24/06/22)  
Soit.....: 11.19 ng/l (7.0 -14.8) 9.91 (24/06/22)

#### FT3 (Triiodothyronine libre)

(Chimiluminescence (CMIA) - ARCHITECT Abbott)

RESULTAT.....: 2.78 ng/l (1.71 -3.71)  
Soit.....: 4.25 pmol/l (2.65 - 5.68)

#### T.S.H. ultra sensible

( Chimiluminescence (CMIA) - ARCHITECT ABBOTT )

RESULTAT.....: 1.90 mUI/l 0.78 (24/06/22)

#### Interprétation

- Euthyroidie.....: 0.35 - 5.00
- Hyperthyroidie.....: < 0.15
- Hypothyroidie.....: > 5.00

Dr. BENAMOUR LAZRAK ILHAM  
MEDECIN BIOLOGISTE

44 Rue Abou Abdellah Nafii Maârif

Maârif 20100 Casablanca

Tel: 05 22 98 92 15 - 05 22 99 15 30

06 62 15 09 33

Dr. BENAMOUR .



**OUAZZANI CHAHDI**  
**KENZA**

Né(e) le 04.09.1965  
Dossier n° : 23D1794994

Sexe : F

G / w 994-101 / s 994-101

**LABM BENAMOUR GUESSOUS**  
**44 RUE ABOU ABDELLAH NAFII MAARIF**  
**20100 CASABLANCA**  
**MAROC**

Transmis par LABM BENAMOUR GUESSOUS  
Vos références : INMA1447244 07759  
Enregistré le : 18.03.2023 Edité le : 21.03.2023  
Ex envoyé(s) au(x) : Laboratoire

● **SULFATE DE DEHYDROEPIANDROSTERONE (S.D.H.A.) (ECLIA) #**

Prélèvement : 16.03.2023 Sérum 10h 00

**1,8 µmol/l**  
**663 ng/ml**

Valeurs usuelles de SDHA pour une femme :  
de 45 à 54 ans: 0.9 à 6.9 micromol/l  
354 à 2 560 ng/ml  
de 55 à 64 ans: 0.5 à 6.6 micromol/l  
189 à 2 460 ng/ml  
de 65 à 74 ans: 0.3 à 5.5 micromol/l  
120 à 2 050 ng/ml  
de 75 ans et plus: 0.2 à 4.1 micromol/l  
94 à 1 540 ng/ml

Validé par : Dr. Marianne Perret

● **SULFATE DE PREGNENOLONE (LCMSMS)**

Prélèvement : 16.03.2023 Sérum 10h 00

**12,3 ng/ml**  
**31,1 nmol/l**

N : 40,0 à 120,0  
N : 100 à 303

Validé par : Dr. Marianne Perret

Dr. Aurélie Driss Corbin

*A. Driss Corbin*

Compte rendu complet



Le laboratoire CERBA est accrédité par le COFRAC selon la norme NF EN ISO 15189 (N°8-0945, Examens Médicaux).  
Portée disponible sur [www.cofrac.fr](http://www.cofrac.fr)  
Les examens accrédités sont identifiés par la mention #



# مرکز الفحص الطبي بالأشعة الروداني CENTRE DE RADIODIAGNOSTIC ROUDANI

Dr. Houriya AMRANI MIKOU  
Dr. Naïma BENJELLOUN DEBBAGH  
Dr. Wafae MSEFER FAROUQI  
Dr. Yasmina TAHIRI ZIATI  
Dr. Abderrahim ADIL

Mammographie Numérisée / Tomosynthèse - Sénologie Interventionnelle -  
Echographie Obstétricale 3D 4D - Echographie / Doppler Couleur - Ostéodensitométrie  
Radiologie Conventionnelle - Radiologie Interventionnelle - Rachis Entier - Gonométrie  
I.R.M. 1.5 Tesla - Scanner Spirale - Dentascanner

Casablanca, Le 08/03/2023

Patient  
Médecin traitant  
Examen(s) réalisé(s)

**OUAZZANI CHAHDI KENZA**  
**DR YACOUBI HESSISSEN ASMAA**  
**OSTEODENSITOMETRIE**

## COMPTE RENDU

**Technique** : Appareil Hologic explorer corps entier Bi-photonique.

**Sites de mesures** : - Rachis lombaire de L1 à L4, hanche gauche.  
- Avant bras gauche.

### Résultat :

1) Rachis lombaire : Densité osseuse	= 0,759 g/cm <sup>2</sup>
Z score	= -1,4
T score	= -2,6
2) Hanche : Densité osseuse	= 0,689 g/cm <sup>2</sup>
Z score	= -1,3
T score	= -2,1
3) Avant bras : Densité osseuse	= 0,484 g/cm <sup>2</sup>
Z score	= -0,4
T score	= -1,6

- DMO : (ou B.M.D) = Densité minérale osseuse (g/cm<sup>2</sup>).
- Z-Score : différence entre la valeur mesurée et la valeur moyenne au même âge et pour le même sexe (en écart-type).
- T-Score : différence entre la valeur mesurée et la valeur moyenne d'un adulte jeune (30 ans), de même sexe (en écart-type).

### Conclusion :

**Les résultats enregistrés ce jour, montrent selon les critères de l'OMS:**

- Rachis lombaire : T score = - 2,6 Ostéoporose.
- Hanche : T score = - 2,1 Ostéopénie.
- Avant bras : T score = - 1,6 Ostéopénie.

Définition de l'OMS :

- Normal : T score supérieur ou égal à -1 écart-type.
- Ostéopénie : T score entre -1 et -2,5 écart-type.
- Ostéoporose : T score inférieur ou égal à -2,5 écart-type.

En vous remerciant de votre confiance

**Dr. Y. TAHIRI ZIATI**



# CENTRE DE RADIODIAGNOSTIC ROUDANI

400, Bd Brahim Roudani 1<sup>er</sup> étage -Maarif  
Casablanca , Maroc 20100

Téléphone : 022 25 22 96

Télécopie : 022 23 50 68

NOM : OUAZZANI CHAHDI, KENZA  
du patient :  
DOB: 04 September 1965

Sexe : Féminin  
Groupe ethnique : Blanc

Taille : 159.0 cm  
Poids : 62.0 kg  
Age: 57

Médecin traitant : DR YACoubi ASMAA

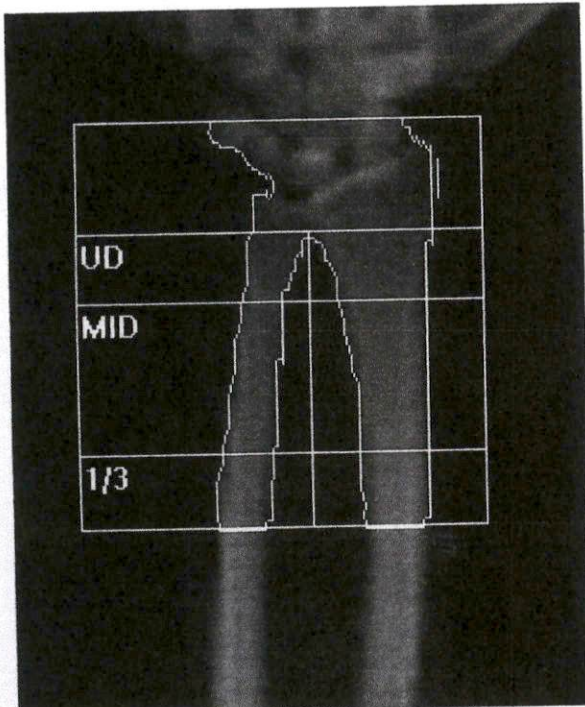

k = 1.226, d0 = 65.4  
179 x 89, Longueur avant-bras : 24.0 cm

## Information de l'examen :

Date de l'examen : 08 Mars 2023 ID: A03082306  
Type d'examen : e Avant Bras gauche  
Analyse: 08 Mars 2023 10:11 Version 12.4:3  
Avant-bras gauche  
Operator: N  
Modèle : Explorer (S/N 90520)  
Commentaire :

## DXA Results Summary:

Radius + Cubitus	Surface (cm <sup>2</sup> )	CMO (g)	DMO (g/cm <sup>2</sup> )	T - Score	Z - Score
UD	4.40	1.65	0.374	-0.7	0.1
MID	7.28	3.58	0.492	-1.8	-0.6
1/3	3.82	2.27	0.596	-1.5	-0.4
<b>Total</b>	<b>15.51</b>	<b>7.51</b>	<b>0.484</b>	<b>-1.6</b>	<b>-0.4</b>

CV TOTALE DMO 1.0%, ACF = 1.001, BCF = 0.995

WHO Classification: Osteopenia

Fracture Risk: Increased

Total (Radius + Ulna)

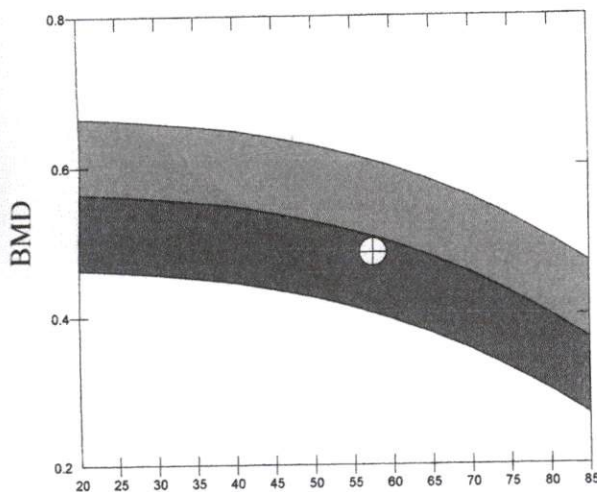

Courbe de références et scores adaptés à Blanc Féminin

Source: Hologic

Commentaire du médecin :

**HOLOGIC**

# CENTRE DE RADIODIAGNOSTIC ROUDANI

400, Bd Brahim Roudani 1<sup>er</sup> étage -Maarif  
Casablanca , Maroc 20100

022 25 22 96

Télécopie : 022 23 50 68

OUAZZANI CHAHDI, KENZA  
du patient :  
OB: 04 September 1965

Sexe : Féminin  
Groupe ethnique : Blanc

Taille : 159.0 cm  
Poids : 62.0 kg  
Age: 57

Médecin traitant : DR YACOUBI ASMAA

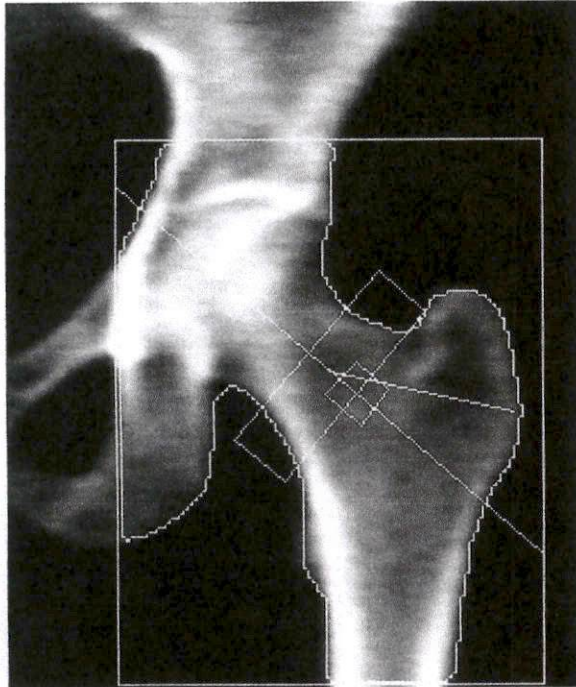

k = 1.143, d0 = 48.9  
95 x 120

## Information de l'examen :

Date de l'examen : 08 Mars 2023 ID: A03082305  
Type d'examen : e Hanche gauche  
Analyse: 08 Mars 2023 10:02 Version 12.4:3  
Hanche gauche  
Operator: N  
Modèle : Explorer (S/N 90520)  
Commentaire :

## DXA Results Summary:

Région	Surface (cm <sup>2</sup> )	CMO (g)	DMO (g/cm <sup>2</sup> )	T - Score	Z - Score
Col	4.66	2.82	0.605	-2.2	-1.0
Troch	6.50	2.68	0.412	-2.9	-2.1
Inter	21.50	17.02	0.791	-2.0	-1.4
<b>Total</b>	<b>32.66</b>	<b>22.51</b>	<b>0.689</b>	<b>-2.1</b>	<b>-1.3</b>
de Ward	1.08	0.53	0.489	-2.1	-0.3

CV TOTALE DMO 1.0%, ACF = 1.001, BCF = 0.995, TH = 5.753

WHO Classification: Osteopenia  
Fracture Risk: Increased

## Total

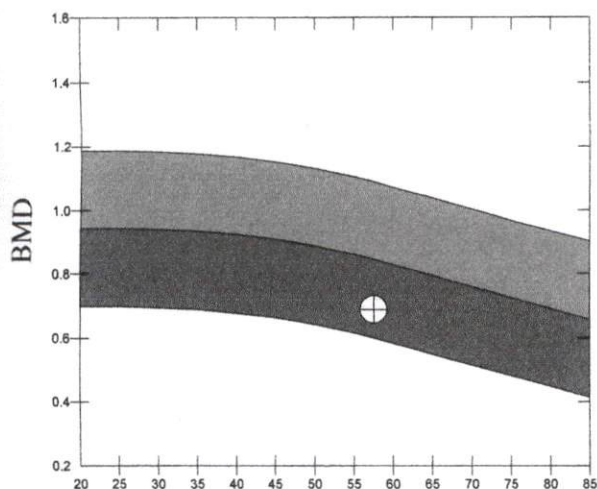

ourbe de références et scores adaptés à Blanc Féminin

ource: NHANES

## Commentaire du médecin :

HOLOGIC



# CENTRE DE RADIOLOGIE ROUDANI

400, Bd Brahim Roudani 1<sup>er</sup> étage -Maarif  
Casablanca , Maroc 20100

éléphone : 022 25 22 96

Télécopie : 022 23 50 68

Nom : OUAZZANI CHAHDI, KENZA

Du patient :

DOB: 04 September 1965

Sexe : Féminin

Groupe ethnique : Blanc

Taille : 159.0 cm

Poids : 62.0 kg

Age: 57

Médecin traitant : DR YACOUBI ASMAA

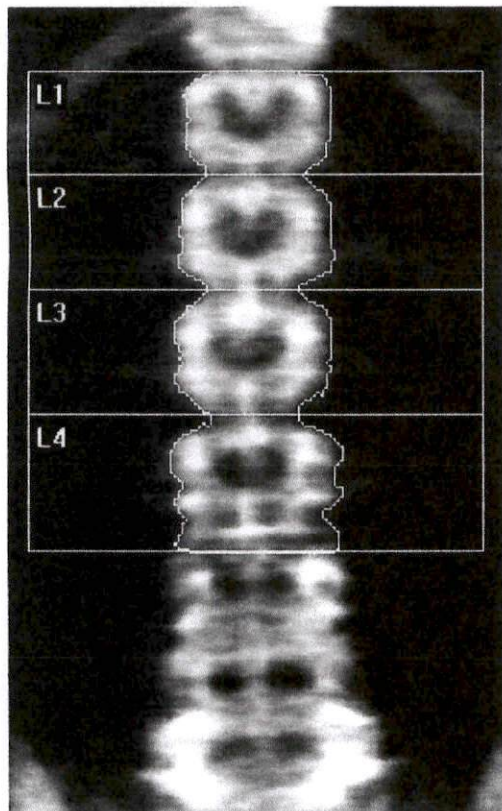

k = 1.142, d0 = 44.7  
116 x 121

## Information de l'examen :

Date de l'examen : 08 Mars 2023

ID: A03082304

Type d'examen : e Colonne lombaire

Analyse: 08 Mars 2023 09:57 Version 12.4:3

Colonne lombaire

Operator: N

Modèle : Explorer (S/N 90520)

Commentaire :

## DXA Results Summary:

Région	Surface (cm <sup>2</sup> )	CMO (g)	DMO (g/cm <sup>2</sup> )	T - Score	Z - Score
L1	9.24	6.36	0.689	-2.1	-1.1
L2	10.57	8.27	0.782	-2.2	-1.0
L3	11.31	9.17	0.811	-2.5	-1.2
L4	13.88	10.34	0.745	-3.4	-2.1
Total	45.00	34.14	0.759	-2.6	-1.4

CV TOTALE DMO 1.0%, ACF=1.001, BCF=0.995, TH=6.824

Classification WHO : Ostéoporose

Risque fracturaire : Haute

## Total

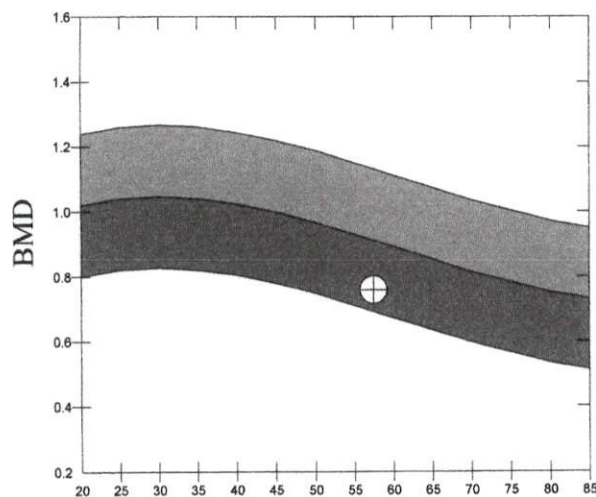

Source de références et scores adaptés à Blanc Féminin

Source: Hologic

## Commentaire du médecin :

HOLOGIC®



# مرکز الفحص الطبي بالأشعة الروداني CENTRE DE RADIODIAGNOSTIC ROUDANI

Dr. Houriya AMRANI MIKOU

Dr. Naïma BENJELLOUN DEBBAGH

Dr. Wafae MSEFER FAROUQI

Dr. Yasmina TAHIRI ZIATI

Dr. Abderrahim ADIL

Mammographie Numérisée / Tomosynthèse - Sénologie Interventionnelle -

Echographie Obstétricale 3D 4D - Echographie / Doppler Couleur - Ostéodensitométrie

Radiologie Conventionnelle - Radiologie Interventionnelle - Rachis Entier - Gonométrie

I.R.M. 1.5 Tesla - Scanner Spirale - Dentascanner

Casablanca , Le 08/03/2023

Patient

Médecin traitant

Examen(s) réalise(s)

**OUAZZANI CHAHDI KENZA**

**DR YACOUBI HESSISSEN ASMAA**

**BILAN RADIOLOGIQUE**

## COMPTE RENDU

### Rachis cervical face et profil :

Absence d'anomalie de la texture osseuse.

Rectitude cervicale.

Corps vertébraux de hauteur et de morphologie normales.

L'espace spino-lamaire est conservé.

Pincement discal en C5/C6 et C6/C7.

Il s'y associe une ostéophytose vertébrale somatique intermarginale antérieure en regard.

Hypertrophie des uncus bilatéraux en C6.

Pas d'anomalie patente des arcs postérieurs.

Clips chirurgicaux se projetant sur la loge thyroïdienne gauche.

Pas d'anomalie des parties molles péri-spinales.

### Rachis lombo-sacré face et profil :

Absence de lésion osseuse de type lytique ou condensante.

Discrète exagération de la lordose lombaire physiologique.

Les corps vertébraux sont de hauteur et de morphologie normales.

Pincement discal L5/S1 associé à une condensation des plateaux vertébraux en regard.

Pas d'anomalie évidente des arcs postérieurs.

Absence d'anomalie des parties molles péri-spinales.

### Rx bassin de face :

Absence d'anomalie de la texture osseuse.

Discrète bascule gauche du bassin mesurée à 7mm.

Intégrité des interlignes articulaires coxo-fémoraux.

Sphéricité conservée des têtes fémorales.

Pas d'anomalie des parties molles péri-articulaires.





# مركز الفحص الطبي بالأشعة الروداني CENTRE DE RADIODIAGNOSTIC ROUDANI

uriya AMRANI MIKOU  
aïma BENJELLOUN DEBBAGH  
Wafae MSEFER FAROUQI  
Yasmina TAHIRI ZIATI  
r. Abderrahim ADIL

Mammographie Numérisée / Tomosynthèse - Sénologie Interventionnelle -  
Echographie Obstétricale 3D 4D - Echographie / Doppler Couleur - Ostéodensitométrie  
Radiologie Conventiennelle - Radiologie Interventionnelle - Rachis Entier - Gonométrie  
I.R.M. 1.5 Tesla - Scanner Spirale - Dentascanner

## Incidence des sacro-iliaques :

*Les interlignes articulaires sacro-iliaques sont d'épaisseur respectée.*

*Absence de flou des berges articulaires.*

*Absence de condensation de l'os sous-chondral.*

*Absence d'anomalie de la texture osseuse.*

## Rx mains + poignets de face :

*Absence de lésion osseuse de type lytique ou condensante.*

*Intégrité des interlignes articulaires étudiés.*

*Absence d'anomalie de l'os sous-chondral.*

*Absence d'érosion marginale.*

*Absence d'anomalie des parties molles péri-articulaires.*

*En vous remerciant de votre confiance*

**Dr. Y. TAHIRI ZIATI**

Dr. Yasmina TAHIRI ZIATI  
RADIOLOGUE