

RECOMMANDATIONS IMPORTANTES A LIRE POUR ACTIVER LES REMBOURSEMENTS ET EVITER LES REJETS

Conditions générales :

- Le cadre réservé à l'adhérent doit être dûment renseigné.
- Le cadre réservé au médecin doit être renseigné par le praticien lui-même notamment la nature de la maladie.
- La validité de la feuille de soins est limitée à 3 mois à compter de la première consultation.
- L'entente préalable est exigée pour toute hospitalisation médicale, chirurgicale, soins dentaires spéciaux, extractions multiples, parodontie orthodontie, prothèses dentaires, prothèses auditives ou orthopédiques ainsi que pour tous les actes effectués en série.
- En cas d'accident, une déclaration précisant les causes et circonstances de l'accident est à joindre à la feuille de soins.

Pharmacie :

- Les vignettes des médicaments doivent être obligatoirement jointes aux ordonnances.
- Pour les médicaments sans vignettes une facture de la pharmacie doit être jointe.

Radiologie et Biologie :

- La facture ainsi qu'une copie des résultats des analyses ou du compte rendu (sous pli confidentiel) doivent être jointes à l'ordonnance médicale pour toute demande de remboursement.
- Un pli confidentiel du médecin prescripteur des analyses ou radios peut être demandé par le médecin conseil de la mutuelle.

Optique :

- L'ordonnance du médecin prescripteur et la facture de l'opticien sont à joindre à la feuille de soins.

Rééducation :

- L'entente préalable renseignée par le médecin prescripteur est exigée avant le début des séances de rééducations.
- Pour le remboursement, la facture et le calendrier des séances effectuées sont à joindre à la feuille de soins.

Dentaire :

- En cas de prothèses ou de traitement canaux, l'accord préalable renseigné sur la feuille de soins est obligatoire avant le début de traitement.
- La facture doit être jointe à la feuille de soins pour toute demande de remboursement.
- La radio-après soins est obligatoire en cas de prothèses ou de traitement canaux.

Maladie et Affection Longue Durée ALD et ALC :

- La déclaration de maladie chronique doit être renseignée par le médecin prescripteur et renouvelée tous les 6 mois.

Adresses Mails utiles

- Réclamation : contact@mupras.com
- Prise en charge : pec@mupras.com
- Adhésion et changement de statut : adhesion@mupras.com

La MUPRAS garantit le respect de la loi n° 09-08 relative à la protection des personnes physiques à l'égard du traitement des données à caractère personnel.

MUPRAS : Centre Allal Ben Abdellah - 6ème Etage Angle Rue Mohamed Fakir et Rue Allal Ben Abdellah - Quartier de l'Horloge Casablanca 20000 - Tél. : 05 22 20 45 45 (LG) - Fax : 05 22 22 78 18 - www.mupras.com



MUPRAS

Mutuelle de Prévoyance
& d'Actions Sociales
de Royal Air Maroc

Déclaration de Maladie

N° W21-780946

☒ Maladie

☐ Dentaire

☐ Optique

☐ Autres

Cadre réservé à l'adhérent (e)

Matricule :

Société :

☐ Actif

☒ Pensionné(e)

☐ Autre :

Nom & Prénom :

Date de naissance :

Adresse :

Tél. :

Total des frais engagés :

Dhs

Cadre réservé au Médecin

Cachet du médecin :

Date de consultation :

Nom et prénom du malade :

Lien de parenté :

☐ Lui-même

☐ Conjoint

☐ Enfant

Nature de la maladie :

En cas d'accident préciser les causes et circonstances :

Dans le cas où la maladie aurait un caractère confidentiel, communiquer les renseignements sous pli confidentiel à l'attention du médecin conseil de la Mutuelle.

J'atteste sur l'honneur l'exactitude des renseignements portés sur la présente déclaration. Je déclare avoir pris connaissance de la clause relative à la protection des données personnelles.

Fait à :

Le :

Signature de l'adhérent(e) :

VOLET ADHERENT

Déclaration de maladie

N° W21-780946

Remplissez ce volet, découpez le et conservez le.

Il sera nécessaire de le présenter pour toute réclamation ultérieure.

Coupon à conserver par l'adhérent(e).

Matricule :

Nom de l'adhérent(e) :

Total des frais engagés :

Date de dépôt :

[illegible][illegible]

ANALYSES - RADIOGRAPHIES			
Cachet et signature du Laboratoire et du Radiologue	Date	Désignation des Coefficients	Montant des Honoraires
CENTRE DE BIOLOGIE DE CASABLANCA Micham OUAZZANI TOUHAMI Biologiste 4, Bd. Zerkteuni - Casablanca 22 22 22 - Fax : 66 22 27 49 13	18.1.25	31730	2333,20 DA

[illegible]

* Il est entendu que le règlement est conditionné par la fourniture de tous les justificatifs exigés par la Mutuelle.

RELEVÉ DES FRAIS ET HONORAIRES

Le praticien est prié de préciser la dent traitée, l'acte pratiqué en indiquant la nature des soins.

Important :

Veillez joindre les radiographies en cas de prothèses ou de traitement canaux, ainsi que le bilan de l'ODF.

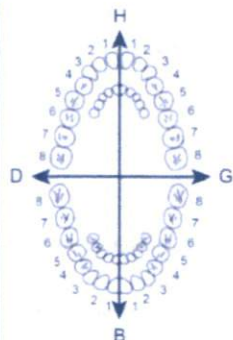
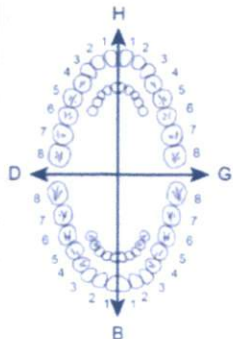
SOINS DENTAIRES	Dents Traitées	Nature des Soins	Coefficient	INP : <input type="text"/>														
				COEFFICIENT DES TRAVAUX <input type="text"/>														
				MONTANTS DES SOINS <input type="text"/>														
				DEBUT D'EXECUTION <input type="text"/>														
				FIN D'EXECUTION <input type="text"/>														
O.D.F PROTHESES DENTAIRES	DETERMINATION DU COEFFICIENT MASTICATOIRE			COEFFICIENT DES TRAVAUX <input type="text"/>														
				MONTANTS DES SOINS <input type="text"/>														
	<table border="1"> <tr> <td colspan="2">H</td> </tr> <tr> <td>25533412</td> <td>21433552</td> </tr> <tr> <td>00000000</td> <td>00000000</td> </tr> <tr> <td>D</td> <td>G</td> </tr> <tr> <td>00000000</td> <td>00000000</td> </tr> <tr> <td>35533411</td> <td>11433553</td> </tr> <tr> <td colspan="2">B</td> </tr> </table>			H		25533412	21433552	00000000	00000000	D	G	00000000	00000000	35533411	11433553	B		DATE DU DEVIS <input type="text"/>
	H																	
	25533412	21433552																
	00000000	00000000																
	D	G																
	00000000	00000000																
	35533411	11433553																
	B																	
(Création, remont, adjonction) Fonctionnel. Thérapeutique, nécessaire à la profession			DATE DE L'EXECUTION <input type="text"/>															

VISA ET CACHET DU PRATICIEN ATTESTANT LE DEVIS

VISA ET CACHET DU PRATICIEN ATTESTANT L'EXECUTION

VISA ET CACHET DU PRATICIEN ATTESTANT LE DEVIS

VISA ET CACHET DU PRATICIEN ATTESTANT L'EXECUTION



Hôpital européen Georges-Pompidou

20, rue Leblanc
75908 PARIS Cedex 15

Tél. : 01 56 09 20 00

Pôle Cardio-Vasculaire

Professeur Emmanuel MESSAS

Professeur des Universités

Cardiologue – FACC, FESC

Past Research fellow Harvard Medical School

e-mail : emmanuel.messas@aphp.fr

Secrétariat : 01.56.09.37.55

Fax : 01.56.09.30.65

HAMAYET EL MILI RAFIK

NFS VS PLAQUETTE CRP FIBRINOGENE
IONO SANG UREE CREAT
EPP ALBUMINE
BILAN FER COMPLET
BNP TROPONINI

Valable 6 mois

18/11/2022

CENTRE DE BIOLOGIE DE CASABLANCA
Dr. Hicham OUAZZANI TOUHAMI
Biologiste
394, Bd. Zerktouni - Casablanca
Tél : 05 22 27 96 - Fax : 05 22 27 49 13

Pr Emmanuel Messas MD PhD FESC

N° FINESS : 750803447
Tél : 01 56 09 37 74 - Fax : 01 56 09 30 65
20 rue Leblanc - 75908 Paris cedex 15
Professeur Emmanuel MESSAS
Hôpital Européen Georges Pompidou

SERVICE DE MÉDECINE VASCULAIRE

Signature

CENTRE DE BIOLOGIE DE CASABLANCA

394, Boulevard Zerktouni – Résidence le Casablanca – Bourgogne – CASABLANCA

Tél : 0522 27 48 96 – Fax : 0522 27 49 13 – Patente : 35405458 – INP : 093001006

CNSS : 6369949 IF : 40110273 – ICE : 001699292000019

FACTURE N° : 230100576

Casablanca le 18-01-2023

Mr HAMAYED-ELMILI Rafik

Date de l'examen : 18-01-2023

Récapitulatif des analyses		
CN	Analyse	Clé
9105	Forfait traitement échantillon sanguin	E15
0101	Albuminémie (Méthode immunologique)	B60
0456	BNP par immunomarquage	B500
0111	Créatinine	B30
0370	CRP	B100
0116	Fer sérique+C T F	B100
0114	Electrophorèse des protides	B100
0154	Ferritine	B250
0233	Fibrinogène	B40
0120	Ionogramme complet(Na, K, Cl, Prot, RA, Ca)	B160
0216	Numération formule	B80
0149	Troponine	B250
0135	Urée	B30
0223	VS	B30

Total des B : 1730

TOTAL DOSSIER : 2333.20 DH

Arrêtée la présente facture à la somme de : deux mille trois cent trente-trois dirhams vingt
centimes.

CENTRE DE BIOLOGIE DE CASABLANCA
Dr Hicham OUAZZANI TOUHAMI
Biologiste
394, Bd. Zerktouni - Casablanca
Tél : 05 22 27 96 - Fax : 05 22 27 49 13



CENTRE DE BIOLOGIE DE CASABLANCA
مختبر التحليلات الطبية
Laboratoire de Biologie Médicale

BIOCHIMIE • HÉMATOLOGIE • BACTÉRIOLOGIE • MYCOLOGIE • IMMUNOLOGIE • PARASITOLOGIE • MYCOCOLOGIE • PNEU.



د. هشام الوزاني التهامي
Dr. Hicham OUAZZANI TOUHAMI
Pharmacien Biologiste

Ancien Interne et Attaché au Centre de Montpellier
 D.U. de Fertilité Humaine de la Faculté de Médecine
 de Montpellier - D.U. d'Assurance Qualité de la Faculté
 de Pharmacie Paris V

Dossier ouvert le : 18-01-2023
 Prélevé le : 18-01-2023 à 11:29
 Édité le : 19-01-2023

Mr HAMAYED-ELMILI Rafik
 Réf dossier: 23012589



ACCREDITATION N° 8-4177
 Portées disponibles
 sur www.cofrac.fr
 Seuls les résultats identifiés
 par le symbole (AC) sont couverts
 par l'accréditation

Page N° : 1 / 5

	Valeurs références	Antériorités
HEMATOCYTOLOGIE		

HEMOGRAMME (Sysmex XN 550)

			16-09-2022
Hématies : [AC]	5.02 M/mm3	(4.08-5.60)	4.93
Hémoglobine : [AC]	14.70 g/dL	(12.90-16.70)	15.00
Hématocrite : [AC]	44.6 %	(38.0-49.0)	43.8
VGM : [AC]	88.8 fL	(83.0-97.0)	88.8
CCMH : [AC]	33.0 g/dL	(32.3-36.1)	34.2
TCMH : [AC]	29.3 pg	(27.8-33.9)	30.4
Leucocytes : [AC]	8 850 /Mm3	(3 800-10 000)	6 910
Polynucléaires Neutrophiles : [AC]	56.1 %		51.1
Soit: [AC]	4 965 /mm3	(1 600-5 900)	3 531
Polynucléaires Eosinophiles : [AC]	3.3 %		2.9
Soit: [AC]	292 /mm3	(30-500)	200
Polynucléaires Basophiles : [AC]	0.1 %		0.1
Soit: [AC]	9 /mm3	(0-90)	7
Lymphocytes : [AC]	34.1 %		40.4
Soit: [AC]	3 018 /mm3	(1 070-4 100)	2 792
Monocytes : [AC]	6.4 %		5.5
Soit: [AC]	566 /mm3	(230-710)	380
Plaquettes : [AC]	181 000 /Mm3	(140 000-385 000)	170 000

VITESSE DE SEDIMENTATION

			19-09-2019
VS 1ère heure	6 mm	(0-15)	6
VS 2ième heure	17 mm	(0-30)	18

NB : Valeurs de référence sont fonction de l'âge et du sexe :
 H : Age/2
 F : (Age+10)/2



CENTRE DE BIOLOGIE DE CASABLANCA

مختبر التحليلات الطبية

Laboratoire de Biologie Médicale

05 22 27 48 96 - 05 22 47 29 46 - 06 61 79 86 18 - 05 22 27 49 13



د. هشام الوائلي التهامي

Dr. Hicham OUAZZANI TOUHAMI

Pharmacien Biologiste

Ancien Interne et Ancien Responsable de Montpellier
D.U. de Fertilité humaine de l'Institut de Médecine
de Montpellier - Titulaire du Diplôme d'Etat de
Pharmacien à Casablanca

Dossier : 23012589

Mr HAMAYED-ELMILI
Rafik

Page N° : 2 / 5



ACCREDITATION N° 8-4177

Portées disponibles
sur www.cofrac.fr

Seuls les résultats identifiés
par le symbole [AC] sont couverts
par l'accréditation

Valeurs références

Antériorités

HEMOSTASE Echantillon plasma citraté

Fibrinogène 4.24 g/L (2.00-4.00)
(Technique chronométrique)

BIOCHIMIE SANGUINE GÉNÉRALE ET SPÉCIALISÉE

CRP 8 mg/L (<5) 16-09-2022 2
(Immunoturbidimétrie)

Urée [AC] 0.31 g/L (0.16-0.48) 16-09-2022 0.34
(Dosage enzymatique) 5.2 mmol/L (2.7-8.0)

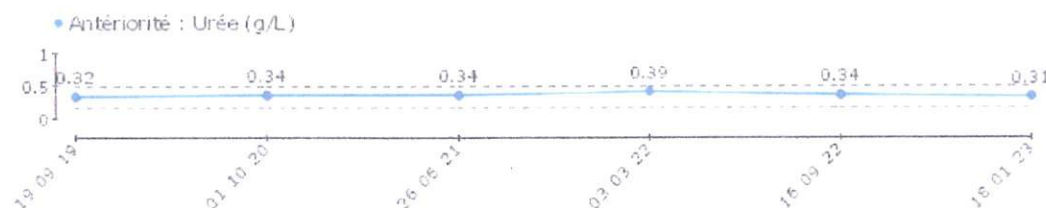

Prélèvement à domicile sur rendez vous

394, Bd Zerktouni - Resd. Le Casablanca - Bourgogne - 20040 Casablanca Tél : 05 22.27.48.96 / 05 22.47.29.46 / 06 61.79.86.18 - Fax : 05 22.27.49.13
E-mail : labocbc@gmail.com - Site web : www.laboratoirecbc.com INP: 093001006 - Patente : 35405458 - C.N.S.S : 6368949 -IF : 40110273 - ICE :

394, Bd Zerktouni - Resd. Le Casablanca - Bourgogne - 20040 Casablanca Tél : 05 22.27.48.96 / 05 22.47.29.46 / 06 61.79.86.18 - Fax : 05 22.27.49.13
E-mail : labocbc@gmail.com - Site web : www.laboratoirecbc.com INP: 093001006 - Patente : 35405458 - C.N.S.S : 6368949 -IF : 40110273 - ICE :

394, Bd Zerktouni - Resd. Le Casablanca - Bourgogne - 20040 Casablanca Tél : 05 22.27.48.96 / 05 22.47.29.46 / 06 61.79.86.18 - Fax : 05 22.27.49.13
E-mail : labocbc@gmail.com - Site web : www.laboratoirecbc.com INP: 093001006 - Patente : 35405458 - C.N.S.S : 6368949 -IF : 40110273 - ICE :



CENTRE DE BIOLOGIE DE CASABLANCA

مختبر التحليلات الطبية

Laboratoire de Biologie Médicale

BIOCHIMIE • HÉMATOLOGIE • BACTÉRIOLOGIE • MYCOLOGIE • IMMUNOLOGIE • PARASITOLOGIE • PHARMACOLOGIE • GÉNÉTIQUE



د. هشام الوزاني التهامي

Dr. Hicham OUZZANI TOUHAMI

Pharmacien Biologiste

Ancien Interniste à l'Hôpital de la Faculté de Montpellier
D.U. de Fertilité Humaine de la Faculté de Médecine
de Montpellier - Titulaire d'Assurance Qualité de la Faculté
de Pharmacie de France

Dossier : 23012589

Mr HAMAYED-ELMILI
Rafik

Page N° : 3 / 5



ACCREDITATION N° 8-4177

Portes disponibles

sur www.cofrac.fr

Seuls les résultats identifiés
par le symbole [AC] sont couverts
par l'accréditation

		Valeurs références	Antériorités
			16-09-2022
Créatinine [AC] (Dosage cinétique)	7.3 mg/L 64.6 μ mol/L	(7.0-12.0) (62.0-106.2)	7.9
DFG Selon la Formule CKD EPI (Débit de Filtration Glomérulaire)	86 ml/min/1.73m ²		83
DFG Selon la Formule MDRD (Débit de Filtration Glomérulaire)	104 ml/min/1.73m ²		95

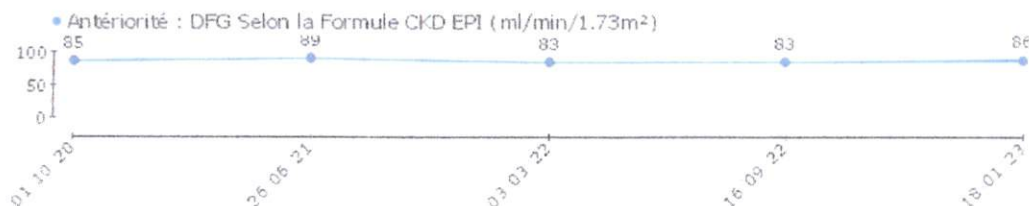

Valeurs de
référence du DFG
en fonction l'âge :

< 40 ans	≥ 75 mL/min/1.73m ²
40-65 ans	≥ 60 mL/min/1.73m ²
> 65 ans	≥ 45 mL/min/1.73m ²

Interprétation :

Stade	DFG	Définition
1	≥ 90	MRC* avec DFG normal ou augmenté
2	60-89	MRC* avec DFG légèrement diminué
3A	45-59	Insuffisance rénale chronique modérée
3B	30-40	Insuffisance rénale chronique modérée
4	15-29	Insuffisance rénale chronique sévère
5	< 15	Insuffisance rénale chronique terminale

* avec marqueurs d'atteinte rénale : albuminurie, hématurie, leucocyturie, ou anomalies morphologiques ou histologiques, ou marqueurs de dysfonction tubulaire, persistant plus de 3 mois (deux ou trois examens consécutifs)

NB : L'équation CKD EPI est validée pour les personnes de moins de 75ans et avec un IMC < 30kg/m².

Prélèvement à domicile sur rendez vous

394, Bd Zerktouni - Resd. Le Casablanca - Bourgogne - 20040 Casablanca Tél : 05 22.27.48.96 / 05 22.47.29.46 / 06 61.79.86.18 - Fax : 05 22.27.49.13
E-mail : labocbc@gmail.com - Site web : www.laboratoirecbc.com INP: 093001006 - Patente : 35405458 - C.N.S.S : 6368949 - IF : 40110273 - ICE :



CENTRE DE BIOLOGIE DE CASABLANCA

مختبر التحليلات الطبية

Laboratoire de Biologie Médicale

BIOCHIMIE - HÉMATOLOGIE - BACTÉRIOLOGIE - MYCOLOGIE - IMMUNOLOGIE - PARASITOLOGIE - MÉTÉOROLOGIE - ÉMA



د. هشام الوزاني التهامي

Dr. Hicham OUAZZANI TOUHAMI

Pharmacien Biologiste

Ancien Interniste et Attaché d'Urgence de Montpellier
D.U. de Fertilité Humaine de la Faculté de Médecine
de Montpellier - D. d'Assurance Qualité de la Faculté
de Pharmacie de Paris

Dossier : 23012589

Mr HAMAYED-ELMILI
Rafik

Page N° : 4 / 5



ACCREDITATION N° 8-4177

Portées disponibles

sur www.cofrac.fr

Seuls les résultats identifiés
par le symbole [AC] sont couverts
par l'accréditation

IONOGRAMME COMPLET

		Valeurs références	Antériorités
			16-09-2022
Sodium (Na) (Electrode sélective d'ions diluée (indirecte))	139.0 mmol/L	(136.0-145.0)	140.0
Potassium (K) (Electrode sélective d'ions diluée (indirecte))	3.78 mmol/L	(3.40-4.50)	4.18
Chlore (Cl) (Electrode sélective d'ions diluée (indirecte))	101 mmol/L	(98-107)	102
Bicarbonates (Dosage enzymatique)	27 mmol/L	(22-29)	27
Protéines totales (Dosage colorimétrique)	75 g/L	(64-83)	77
Calcium (O-CPC)	102 mg/L 2.55 mmol/L	(88-102) (2.20-2.55)	97
Ferritine (Immuno-analyse en cinétique de fluorescence)	115.2 ng/mL	(25.0-280.0)	
Fer (Dosage colorimétrique)	0.62 mg/L 11.07 µmol/L	(0.59-1.58) (10.54-28.21)	
Capacité totale de fixation du fer	2.66 mg/L		
Coeff. Saturation Transferrine	23 %	(20-40)	
Albuminémie (Test colorimétrique)	45 g/L	(35-52)	

ELECTROPHORESE DES PROTEINES SERIQUES

Electrophorèse des protéines :
(Electrophorese capillaire)

Veuillez consulter le compte rendu ci-joint.

Prélèvement à domicile sur rendez vous

394, Bd Zerktouni - Resd. Le Casablanca - Bourgogne - 20040 Casablanca Tél : 05 22.27.48.96 / 05 22.47.29.46 / 06 61.79.86.18 - Fax : 05 22.27.49.13

E-mail : labocbc@gmail.com - Site web : www.laboratoirecbc.com INP: 093001006 - Patente : 35405458 - C.N.S.S : 6368949 - IF : 40110273 - ICE :



CENTRE DE BIOLOGIE DE CASABLANCA

مختبر التحليلات الطبية

Laboratoire de Biologie Médicale

BIOCHIMIE • HÉMATOLOGIE • BACTÉRIOLOGIE • MYCOLOGIE • IMMUNOLOGIE • PARASITOLOGIE • MICROSCOPIE • GÉNÉTIQUE



د. هشام الوزاني التهامي

Dr. Hicham OUZZANI TOUHAMI

Pharmacien Biologiste

Ancien Interne et Attaché au Centre de Montpellier
D.U. de Fertilité Humaine de la Faculté de Médecine
de Montpellier - Titulaire de la qualification de
de Pharmacien Biologiste

Dossier : 23012589

Mr HAMAYED-ELMILI
Rafik

Page N° : 5 / 5



ACCREDITATION N° 8-4177

Portées disponibles

sur www.cofrac.fr

Seuls les résultats identifiés
par le symbole (AC) sont couverts
par l'accréditation

Valeurs références

Antériorités

MARQUEURS CARDIAQUES

Echantillon sérique

Troponine Ic US

(Immuno-analyse en cinétique de fluorescence)

0.030 ng/mL

(<0.040)

Commentaire : Un nouveau dosage 3 heures après le premier est
recommandé en fonction du contexte clinique.

BNP (peptide natriurétique B)

(Immuno-analyse en cinétique de fluorescence)

12 pg/mL

Interprétation :

<100 : Insuffisance cardiaque probablement exclue

>400 : Insuffisance cardiaque très vraisemblable

Dr. Ouazzani

CENTRE DE BIOLOGIE DE CASABLANCA
Dr Hicham OUZZANI TOUHAMI
Biologiste
394, Bd. Zerkouni - Casablanca
Tél : 05 22 27 48 00 - Fax : 05 22 27 48 13

Prélèvement à domicile sur rendez vous

394, Bd Zerkouni - Resd. Le Casablanca - Bourgogne - 20040 Casablanca Tél : 05 22.27.48.96 / 05 22.47.29.46 / 06 61.79.86.18 - Fax : 05 22.27.49.13

E-mail : labocbc@gmail.com - Site web : www.laboratoirecbc.com INP: 093001006 - Patente : 35405458 - C.N.S.S : 6368949 - IF : 40110273 - ICE :

Nom/Prénom : **HAMAYED-ELMILI Rafik**

Date de prélèvement : 18/01/2023

Dossier 162301182589

Electrophorèse des protéines sériques
Technique capillaire Minicap flex piercing Sebia

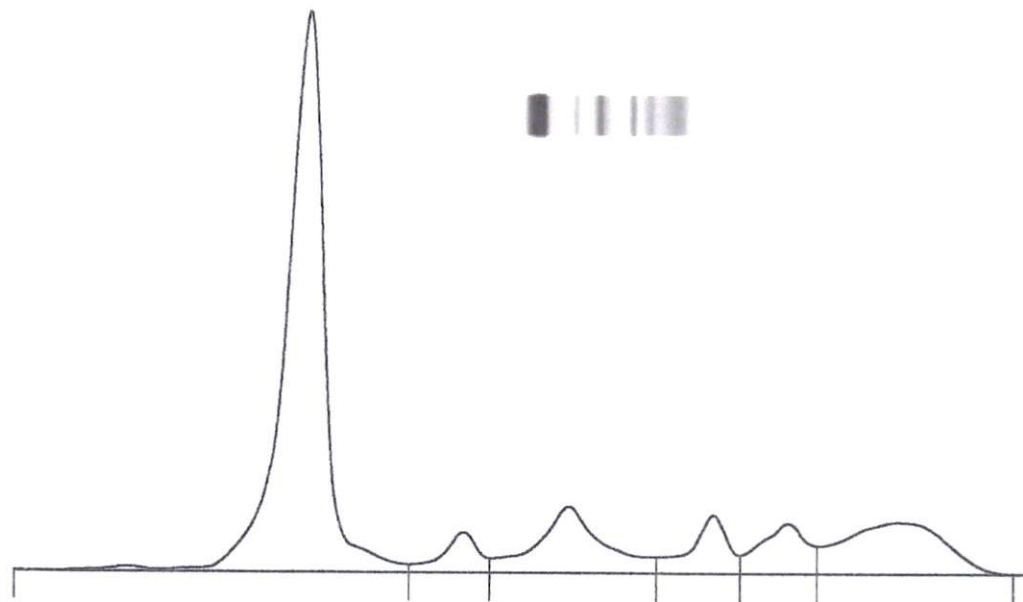

Nom	%	Normales %	g/L	Normales g/L
Albumine	59,0	55,8 - 66,1	44,3	40,2 - 47,6
Alpha 1	3,8	2,9 - 4,9	2,9	2,1 - 3,5
Alpha 2	11,5	7,1 - 11,8	8,6	5,1 - 8,5
Beta 1	5,7	4,7 - 7,2	4,3	3,4 - 5,2
Beta 2	6,1	3,2 - 6,5	4,6	2,3 - 4,7
Gamma	13,9	11,1 - 18,8	10,4	8,0 - 13,5

P.T. : 75 g/L

Rapp. A/G : 1,44

Commentaire
Profil normal.