

RECOMMANDATIONS IMPORTANTES A LIRE POUR ACTIVER LES REMBOURSEMENTS ET EVITER LES REJETS

Conditions générales :

- Le cadre réservé à l'adhérent doit être dûment renseigné.
- Le cadre réservé au médecin doit être renseigné par le praticien lui-même notamment la nature de la maladie.
- La validité de la feuille de soins est limitée à 3 mois à compter de la première consultation.
- L'entente préalable est exigée pour toute hospitalisation médicale, chirurgicale, soins dentaires spéciaux, extractions multiples, parodontie orthodontie, prothèses dentaires, prothèses auditives ou orthopédiques ainsi que pour tous les actes effectués en série.
- En cas d'accident, une déclaration précisant les causes et circonstances de l'accident est à joindre à la feuille de soins.

Pharmacie :

- Les vignettes des médicaments doivent être obligatoirement jointes aux ordonnances.
- Pour les médicaments sans vignettes une facture de la pharmacie doit être jointe.

Radiologie et Biologie :

- La facture ainsi qu'une copie des résultats des analyses ou du compte rendu (sous pli confidentiel) doivent être jointes à l'ordonnance médicale pour toute demande de remboursement.
- Un pli confidentiel du médecin prescripteur des analyses ou radios peut être demandé par le médecin conseil de la mutuelle.

Optique :

- L'ordonnance du médecin prescripteur et la facture de l'opticien sont à joindre à la feuille de soins.

Rééducation :

- L'entente préalable renseignée par le médecin prescripteur est exigée avant le début des séances de rééducations.
- Pour le remboursement, la facture et le calendrier des séances effectuées sont à joindre à la feuille de soins.

Dentaire :

- En cas de prothèses ou de traitement canalaires, l'accord préalable renseigné sur la feuille de soins est obligatoire avant le début de traitement.
- La facture doit être jointe à la feuille de soins pour toute demande de remboursement.
- La radio-après soins est obligatoire en cas de prothèses ou de traitement canalaires.

Maladie et Affection Longue Durée ALD et ALC :

- La déclaration de maladie chronique doit être renseignée par le médecin prescripteur et renouvelée tous les 6 mois.



Déclaration de Maladie

M22- 0024527

160671

☒ Maladie

☐ Dentaire

☐ Optique

☐ Autres

Cadre réservé à l'adhérent (e)

Matricule : 9338 Société : RAM

☐ Actif ☒ Pensionné(e) ☐ Autre :

Nom & Prénom : CHAALAK Zaid

Date de naissance : 05/10/02

Adresse : Résidence Andalousia Imm 37 A/04

Casablanca

Tél : 0661484827 Total des frais engagés : 300,00 Dhs

Cadre réservé au Médecin Dr. Ali Hussein Atie

Cachet du médecin :

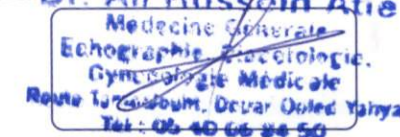

Date de consultation : / /

Nom et prénom du malade : Age :

Lien de parenté : ☐ Lui-même ☐ Conjoint ☐ Enfant

Nature de la maladie : Venlige + Venlige + repiprotolge

Affection longue durée ou chronique : ☐ ALD ☐ ALC Pathologie :

En cas d'accident préciser les causes et circonstances :

Dans le cas où la maladie aurait un caractère confidentiel, communiquer les renseignements sous pli confidentiel à l'attention du médecin conseil de la Mutuelle.

J'atteste sur l'honneur l'exactitude des renseignements portés sur la présente déclaration. Je déclare avoir pris connaissance de la clause relative à la protection des données personnelles.

Fait à : Casablanca Le : 15/05/2023

Signature de l'adhérent(e) :

Autorisation CNDP N° : A-A-215 / 2019

Adresses Mails utiles

- Réclamation : contact@mupras.com
- Prise en charge : pec@mupras.com
- Adhésion et changement de statut : adhesion@mupras.com

La MUPRAS garantit le respect de la loi n° 09-08 relative à la protection des personnes physiques à l'égard du traitement des données à caractère personnel.

MUPRAS : Centre Allal Ben Abdellah - 6ème Etage Angle Rue Mohamed Fakir et Rue Allal Ben Abdellah - Quartier de l'Horloge Casablanca 20000 - Tél. : 05 22 20 45 45 (LG) - Fax : 05 22 22 78 18 - www.mupras.com

RELEVÉ DES FRAIS ET HONORAIRES				
Dates des Actes	Natures des Actes	Nombre et Coefficient	Montant détaillé des Honoraires	Sachet et signature du Médecin attestant le Paiement des Actes
03/2023			300,00 DA	<p>Dr. HUSSEIN ATIE</p> <p>Médecin Généraliste</p> <p>Gynécologie, Diabétologie,</p> <p>Route Tamezoult, Douar Ouled</p> <p>Tel : 05 40 06 8</p>

[illegible][illegible][illegible]

RELEVÉ DES FRAIS ET HONORAIRES

Le praticien est prié de préciser la dent traitée, l'acte pratiqué et indiquant la nature des soins.

Important :

Veillez joindre les radiographies en cas de prothèses ou de traitement canalaires, ainsi que le bilan de l'ODF.

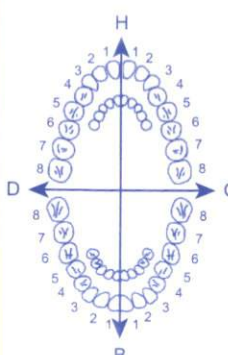
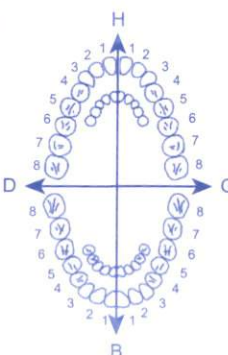
SOINS DENTAIRES	Dents Traitées	Nature des Soins	Coefficient	
				<div style="display: flex; justify-content: space-between;"> <div>COEFFICIENT DES TRAVAUX</div> <div style="border: 1px solid black; width: 150px; height: 30px;"></div> </div> <div style="display: flex; justify-content: space-between; margin-top: 100px;"> <div>MONTANTS DES SOINS</div> <div style="border: 1px solid black; width: 150px; height: 30px;"></div> </div> <div style="display: flex; justify-content: space-between; margin-top: 100px;"> <div>DEBUT D'EXECUTION</div> <div style="border: 1px solid black; width: 150px; height: 30px;"></div> </div> <div style="display: flex; justify-content: space-between; margin-top: 100px;"> <div>FIN D'EXECUTION</div> <div style="border: 1px solid black; width: 150px; height: 30px;"></div> </div>
O.D.F PROTHESES DENTAIRES	DETERMINATION DU COEFFICIENT MASTICATOIRE			
	<div style="display: flex; justify-content: space-around;"> <div style="text-align: center;"> H 25533412 00000000 D </div> <div style="text-align: center;"> H 21433552 00000000 G </div> </div> <div style="display: flex; justify-content: space-around; margin-top: 10px;"> <div style="text-align: center;"> 00000000 35533411 B </div> <div style="text-align: center;"> 00000000 11433553 B </div> </div>			<div style="display: flex; justify-content: space-between;"> <div>COEFFICIENT DES TRAVAUX</div> <div style="border: 1px solid black; width: 150px; height: 30px;"></div> </div> <div style="display: flex; justify-content: space-between; margin-top: 100px;"> <div>MONTANTS DES SOINS</div> <div style="border: 1px solid black; width: 150px; height: 30px;"></div> </div> <div style="display: flex; justify-content: space-between; margin-top: 100px;"> <div>DATE DU DEVIS</div> <div style="border: 1px solid black; width: 150px; height: 30px;"></div> </div> <div style="display: flex; justify-content: space-between; margin-top: 100px;"> <div>DATE DE L'EXECUTION</div> <div style="border: 1px solid black; width: 150px; height: 30px;"></div> </div>
	[Création, remont, adjonction] Fonctionnel, Thérapeutique, nécessaire à la profession			

VISA ET CACHET DU PRATICIEN ATTESTANT LE DEVIS

VISA ET CACHET DU PRATICIEN ATTESTANT L'EXECUTION

VISA ET CACHET DU PRATICIEN ATTESTANT LE DEVIS

VISA ET CACHET DU PRATICIEN ATTESTANT L'EXECUTION

Docteur Ali Hussein ATIE

Médecine Générale

Echographie

Diabétologie

Gynécologie médicale

Maladies des hommes et des enfants

الدكتور علي حسين عطية

الطب العام

فحص بالصدى الصوتي

مرض السكري

أمراض النساء وتبغ الحمل

أمراض الرجال والأطفال



Marrakech, le :

06/03/2023

M' Chabak ziod.

Consultation a

Domicile : 300,00 DH

trois cent cinquante

Dr. Ali Hussein Atie
Médecine Générale
Echographie, Diabétologie,
Gynécologie Médicale
Route Tameslouht, Douar Ouled Yahya
Tél : 05 40 06 84 50