

RECOMMANDATIONS IMPORTANTES A LIRE POUR ACTIVER LES REMBOURSEMENTS ET EVITER LES REJETS

Conditions générales :

- Le cadre réservé à l'adhérent doit être dûment renseigné.
- Le cadre réservé au médecin doit être renseigné par le praticien lui-même notamment la nature de la maladie.
- La validité de la feuille de soins est limitée à 3 mois à compter de la première consultation.
- L'entente préalable est exigée pour toute hospitalisation médicale, chirurgicale, soins dentaires spéciaux, extractions multiples, parodontie orthodontie, prothèses dentaires, prothèses auditives ou orthopédiques ainsi que pour tous les actes effectués en série.
- En cas d'accident, une déclaration précisant les causes et circonstances de l'accident est à joindre à la feuille de soins.

Pharmacie :

- Les vignettes des médicaments doivent être obligatoirement jointes aux ordonnances.
- Pour les médicaments sans vignettes une facture de la pharmacie doit être jointe.

Radiologie et Biologie :

- La facture ainsi qu'une copie des résultats des analyses ou du compte rendu (sous pli confidentiel) doivent être jointes à l'ordonnance médicale pour toute demande de remboursement.
- Un pli confidentiel du médecin prescripteur des analyses ou radios peut être demandé par le médecin conseil de la mutuelle.

Optique :

- L'ordonnance du médecin prescripteur et la facture de l'opticien sont à joindre à la feuille de soins.

Rééducation :

- L'entente préalable renseignée par le médecin prescripteur est exigée avant le début des séances de rééducations.
- Pour le remboursement, la facture et le calendrier des séances effectuées sont à joindre à la feuille de soins.

Dentaire :

- En cas de prothèses ou de traitement canalaires, l'accord préalable renseigné sur la feuille de soins est obligatoire avant le début de traitement.
- La facture doit être jointe à la feuille de soins pour toute demande de remboursement.
- La radio-après soins est obligatoire en cas de prothèses ou de traitement canalaires.

Maladie et Affection Longue Durée ALD et ALC :

- La déclaration de maladie chronique doit être renseignée par le médecin prescripteur et renouvelée tous les 6 mois.

Adresses Mails utiles

- Reclamation : contact@mupras.com
- Prise en charge : pec@mupras.com
- Adhésion et changement de statut : adhesion@mupras.com

La MUPRAS garantit le respect de la loi n° 09-08 relative à la protection des personnes physiques à l'égard du traitement des données à caractère personnel.

MUPRAS : Centre Allal Ben Abdellah - 6ème Etage Angle Rue Mohamed Fakir et Rue Allal Ben Abdellah - Quartier de l'Horloge
Casablanca 20000 - Tél. : 05 22 20 45 45 (LG) - Fax : 05 22 22 78 18 - www.mupras.com



MUPRAS
Mutuelle de Prévoyance
& d'Actions Sociales
de Royal Air Maroc

Déclaration de Maladie

N° M21- 069874

☐ Maladie

☐ Dentaire

☐ Optique

☐ Autres

Cadre réservé à l'adhérent (e)

Matricule : 366

Société :

☐ Actif

☐ Pensionné(e)

☐ Autre :

Nom & Prénom : MESSAOUDI Mohamed

Date de naissance : 1939

Adresse :

Tél. : 0522 89 6070

Total des frais engagés : 648,00

Dhs

Cadre réservé au Médecin

Dr. MAHDI BENJELLOUN
CARDIOLOGUE
Rue 2, N°61 - 1er Etage AP Chardin, El Ouffa
Tél : 05 22 91 07 62 - 06 04 72 39 14
INPE : 91170838

Cachet du médecin :

Date de consultation : 03/04/2023

Nom et prénom du malade : MESSAOUDI MOHAMED

Age :

Lien de parenté :

☒ Lui-même

☐ Conjoint

☐ Enfant

Nature de la maladie : HSA

En cas d'accident préciser les causes et circonstances :

Dans le cas où la maladie aurait un caractère confidentiel, communiquer les renseignements sous pli confidentiel à l'attention du médecin conseil de la Mutuelle.

J'atteste sur l'honneur l'exactitude des renseignements portés sur la présente déclaration. Je déclare avoir pris connaissance de la clause relative à la protection des données personnelles.

Fait à : ...

Le : ...

Signature de l'adhérent(e) : mssadi

RELEVÉ DES FRAIS ET HONORAIRES

Dates des Actes	Natures des Actes	Nombre et Coefficient	Montant détaillé des Honoraires	Cachet et signature du Médecin attestant le Paiement des Actes
01/04/20	CSIC			<i>[Signature]</i>
02/04/20	CSIC			<i>[Signature]</i>

Dr. MEHDI BENJELLOUN
CARDIOLOGUE
 Rue 2, N° 61 - 1^{er} Etage BP Chahdia - El Oulfa
 Tél: 05 22 91 07 62 - 06 84 72 39 14
 INPE: 91170670

EXECUTION DES ORDONNANCES

Cachet du Pharmacien ou du Fournisseur	Date	Montant de la Facture
PHARMACIE WILAYA MOULOUIYA ZEKRI Abdelati Docteur en Pharmacie 220-222-224 Bd Oued Moulouya El Oulfa Casablanca - Tél: 0522.90.51.12	01/04/20	248,00

ANALYSES - RADIOGRAPHIES

Cachet et signature du Laboratoire et du Radiologue	Date	Désignation des Coefficients	Montant des Honoraires

AUXILIAIRES MEDICAUX

Cachet et signature du Praticien	Date des Soins	Nombre				Montant détaillé des Honoraires
		AM	PC	IM	IV	

RELEVÉ DES FRAIS ET HONORAIRES

Le praticien est prié de préciser la dent traitée, l'acte pratiqué en indiquant la nature des soins.

Important :

Veuillez joindre les radiographies en cas de prothèses ou de traitement canaux, ainsi que le bilan de l'ODF.

SOINS DENTAIRES	Dents Traitées	Nature des Soins	Coefficient															
				COEFFICIENT DES TRAVAUX <input type="text"/>														
				MONTANTS DES SOINS <input type="text"/>														
				DEBUT D'EXECUTION <input type="text"/>														
				FIN D'EXECUTION <input type="text"/>														
O.D.F PROTHESES DENTAIRES	DETERMINATION DU COEFFICIENT MASTICATOIRE <table border="1"> <tr> <td colspan="2">H</td> </tr> <tr> <td>25533412</td> <td>21433552</td> </tr> <tr> <td>00000000</td> <td>00000000</td> </tr> <tr> <td>D</td> <td>G</td> </tr> <tr> <td>00000000</td> <td>00000000</td> </tr> <tr> <td>35533411</td> <td>11433553</td> </tr> <tr> <td colspan="2">B</td> </tr> </table> <p>[Création, remont, adjonction] Fonctionnel, Thérapeutique, nécessaire à la profession</p>			H		25533412	21433552	00000000	00000000	D	G	00000000	00000000	35533411	11433553	B		COEFFICIENT DES TRAVAUX <input type="text"/>
H																		
25533412	21433552																	
00000000	00000000																	
D	G																	
00000000	00000000																	
35533411	11433553																	
B																		
				MONTANTS DES SOINS <input type="text"/>														
				DATE DU DEVIS <input type="text"/>														
				DATE DE L'EXECUTION <input type="text"/>														

VISA ET CACHET DU PRATICIEN ATTESTANT LE DEVIS

VISA ET CACHET DU PRATICIEN ATTESTANT L'EXECUTION

Dr. Mehdi BENJELLOUN
Spécialiste des maladies
du coeur et des vaisseaux



الدكتور مهدي بنجلون
إختصاصي في أمراض القلب
والشرايين

Casablanca, le :03/04/2023.....

Nom et Prénom :

MESSAOUDI Mohamed

116,00 x 3

NOVORTAN 150

1 comprimé le matin, pendant 3 mois



T = 368,00

PHARMACIE WILAYA MOULOYA
ZEKRI Abdelati
Docteur en Pharmacie
220-222-224 Bd Oued Moulouya El Oulfa
Casablanca - Tél: 0522.90.51.13
ICE: 002291220000071

الدكتور مهدي بنجلون
Dr. Mehdi BENJELLOUN
CARDIOLOGUE
Rue 2, N° 61 - 1er Etage RP Chahdia - El Oulfa
Tél: 05 22 91 07 62 - 06 04 72 39 14
INSEE: 31178815

ID:
D-naiss:
ans,

71.447
3-Avr-2023 13:59:17 Fréq. Card.: 64 BPM
Axes P-R-T: 56 36 53 Int PR: 159ms
Dur.QRS: 82ms QT/QTc: 400/409ms

3-Avr-2023 13:59:17
الدكتور مهدي بنجلون
Dr. Mehdi BENJELLOUN
CARDIOLOGUE
Rue 2, N°61 - 1er Étage AP Chadlia - El Oulfa
Tél: 06 22 91 07 62 - 06 04 72 39 19
011978879

Dr. Benjeloun
Mohamed

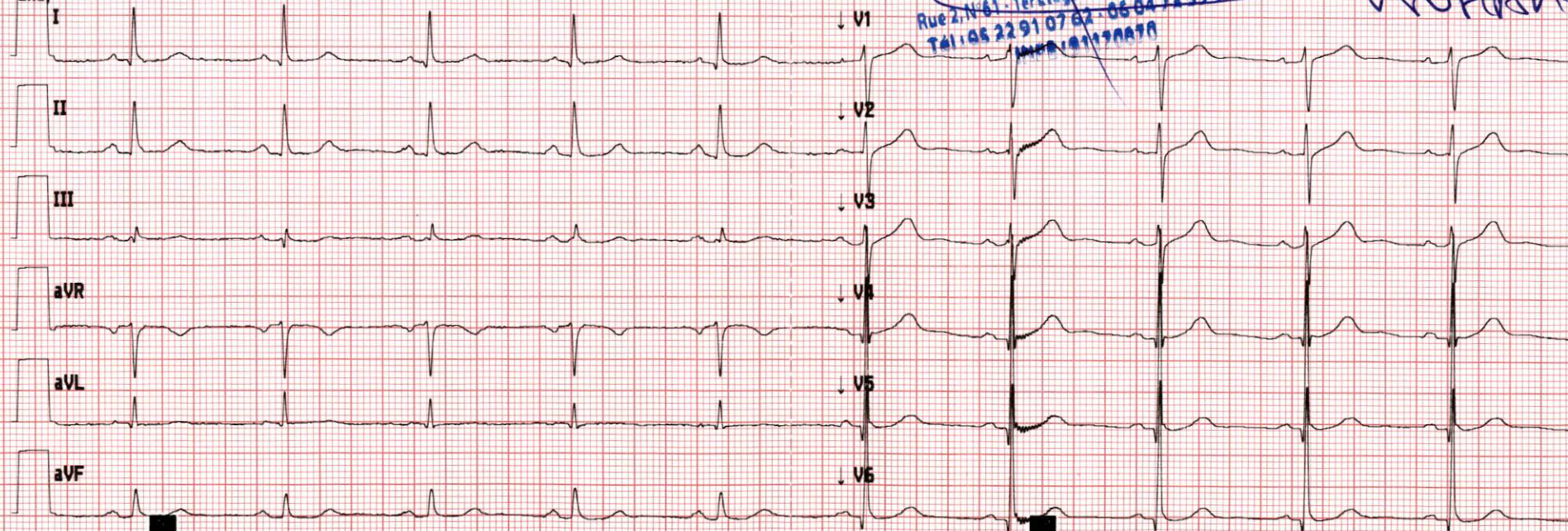

114330225506

Dr benjeloun Mehdi

Site * 0 App.* 0

Version 2.0.3.5 Séquence *28941 25mm/s 10mm/mV 0.05-40 Hz