

## RECOMMANDATIONS IMPORTANTES A LIRE POUR ACTIVER LES REMBOURSEMENTS ET EVITER LES REJETS

### Conditions générales :

- Le cadre réservé à l'adhérent doit être dûment renseigné.
- Le cadre réservé au médecin doit être renseigné par le praticien lui-même notamment la nature de la maladie.
- La validité de la feuille de soins est limitée à 3 mois à compter de la première consultation.
- L'entente préalable est exigée pour toute hospitalisation médicale, chirurgicale, soins dentaires spéciaux, extractions multiples, parodontie orthodontie, prothèses dentaires, prothèses auditives ou orthopédiques ainsi que pour tous les actes effectués en série.
- En cas d'accident, une déclaration précisant les causes et circonstances de l'accident est à joindre à la feuille de soins.

### Pharmacie :

- Les vignettes des médicaments doivent être obligatoirement jointes aux ordonnances.
- Pour les médicaments sans vignettes une facture de la pharmacie doit être jointe.

### Radiologie et Biologie :

- La facture ainsi qu'une copie des résultats des analyses ou du compte rendu (sous pli confidentiel) doivent être jointes à l'ordonnance médicale pour toute demande de remboursement.
- Un pli confidentiel du médecin prescripteur des analyses ou radios peut être demandé par le médecin conseil de la mutuelle.

### Optique :

- L'ordonnance du médecin prescripteur et la facture de l'opticien sont à joindre à la feuille de soins.

### Rééducation :

- L'entente préalable renseignée par le médecin prescripteur est exigée avant le début des séances de rééducations.
- Pour le remboursement, la facture et le calendrier des séances effectuées sont à joindre à la feuille de soins.

### Dentaire :

- En cas de prothèses ou de traitement canaux, l'accord préalable renseigné sur la feuille de soins est obligatoire avant le début de traitement.
- La facture doit être jointe à la feuille de soins pour toute demande de remboursement.
- La radio-après soins est obligatoire en cas de prothèses ou de traitement canaux.

### Maladie et Affection Longue Durée ALD et ALC :

- La déclaration de maladie chronique doit être renseignée par le médecin prescripteur et renouvelée tous les 6 mois.

### Adresses Mails utiles

- Réclamation : contact@mupras.com
- Prise en charge : pec@mupras.com
- Adhésion et changement de statut : adhesion@mupras.com

La MUPRAS garantit le respect de la loi n° 09-08 relative à la protection des personnes physiques à l'égard du traitement des données à caractère personnel.

MUPRAS : Centre Allal Ben Abdellah - 6ème Etage Angle Rue Mohamed Fakir et Rue Allal Ben Abdellah - Quartier  
Casablanca 20000 - Tél. : 05 22 20 45 45 (LG) - Fax : 05 22 22 78 18 - www.mupras.com



**MUPRAS**  
Mutuelle de Prévoyance  
& d'Actions Sociales  
de Royal Air Maroc

## Déclaration de Maladie

N° W21-795239

☒ **Maladie** ☐ **Dentaire** ☐ **Optique** ☐ **Autres**

Cadre réservé à l'adhérent (e) : Royal Air Maroc

Matricule : 10910 Société : Royal Air Maroc

☐ Actif ☐ Pensionné(e) ☐ Autre : RAJAA A 62085

Nom & Prénom : YASSIR

Date de naissance : 28/06/1976

Adresse : Residence JAWANE CHIKORNE YASSIR 10  
APR 19 CAS

Tél. : \_\_\_\_\_ Total des frais engagés : \_\_\_\_\_ Dhs

### Cadre réservé au Médecin

Cachet du médecin :

Date de consultation : 27/13/23

Nom et prénom du malade : YASSIR

Age : \_\_\_\_\_

Lien de parenté :

☐ Lui-même

☐ Conjoint

☐ Enfant

Nature de la maladie : \_\_\_\_\_

En cas d'accident préciser les causes et circonstances : \_\_\_\_\_

Dans le cas où la maladie aurait un caractère confidentiel, communiquer les renseignements sous pli confidentiel à l'attention du médecin conseil de la Mutuelle.

J'atteste sur l'honneur l'exactitude des renseignements portés sur la présente déclaration. Je déclare avoir pris connaissance de la clause relative à la protection des données personnelles.

Fait à : \_\_\_\_\_

Le : \_\_\_\_\_

Signature de l'adhérent(e) : \_\_\_\_\_

Autorisation CNDP N° : A-A-215/2019





## RELEVÉ DES FRAIS ET HONORAIRES

Dates des Actes	Natures des Actes	Nombre et Coefficient	Montant détaillé des Honoraires	Cachet et signature du Médecin attestant le Règlement des Actes
17.03.2013		GS	200,00	Angle Bd. Bir Anzarane et Rnuu Souraij Maarif Casab INP: 091017848
17.03.2013		ECH	300,00	Dr. L. BATRA Gynécologue Accouch Angle Bd. Bir Anzarane e 4bnou Souraij Maarif Casab

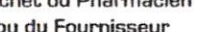
EXECUTION DES ORDONNANCES INP-091017848

Cachet du Pharmacien ou du Fournisseur	Date	Montant de la Facture
	17/03/23	262.70

## ANALYSES - RADIOGRAPHIES

Cachet et signature du Laboratoire et du Radiologue	Date	Désignation des Coefficients	Montant des Honoraires
	20/03	300 Ph	
	3023	8270	

## AUXILIAIRES MEDICAUX

[illegible]

## RELEVÉ DES FRAIS ET HONORAIRES

Le praticien est prié de préciser la dent traitée, l'acte pratiqué en indiquant la nature des soins.

**Important:**

Veuillez joindre les radiographies en cas de prothèses ou de traitement canaux, ainsi que le bilan de l'ODF.

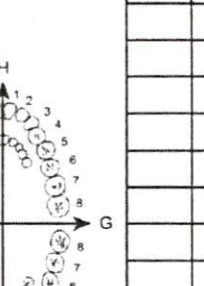
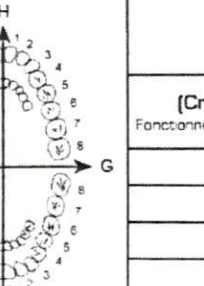
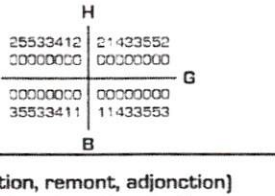
SOINS DENTAIRES	Dents Traitées	Nature des Soins	Coefficient
			
O.D.F. PROTHESES DENTAIRES	DETERMINATION DU COEFFICIENT MASTICATOIRE		
			
	(Création, remont, adjonction)		
	Fonctionnel, Thérapeutique, nécessaire à la profession		
			INP : [ ] [ ] [ ] [ ] [ ] [ ] [ ] [ ] [ ] [ ]
			COEFFICIENT DES TRAVAUX [ ]
			MONTANTS DES SOINS [ ]
			DEBUT D'EXECUTION [ ]
			FIN D'EXECUTION [ ]
			COEFFICIENT DES TRAVAUX [ ]
			MONTANTS DES SOINS [ ]
			DATE DU DEVIS [ ]
			DATE DE L'EXECUTION [ ]

ET CACHET DU PRATICIEN ATTESTANT LE DEVIS

ET CACHET DU PRATICIEN ATTESTANT LE DEVIS

0633309138-

37) Jagrelle Solte  
Dec 5



Def: 5  
(Neutre)  
Satz -

**D. J. BARRAS**  
Dentist  
General Practice  
110-112, The Arcade, Adelaide  
Tel. 221 1111

262, 70

PHARMACIE JNANE CALIFORNIE  
Dr. TALAH Yousef  
10 Rte Taddart Rés Lina  
Jnane California Ain Chou  
Tél: 05 22 87 11 12 - Casa  
ICE: C01512678000029



only, like a liquid  
gel. Rinse thoroughly.  
contact with the eyes.

orelle®, expert range of intimate  
hygiene products since 1989.

Importateur Exclusif  
Biocodex Maroc  
[www.biocodex.ma](http://www.biocodex.ma)  
P.P.C.94.00 DH



AE2734 0001

6531AC

ET90IS004C

74x47x188



# مختبر التشريح المرضي شارع كلميمة

## Cabinet de Pathologie Bd GOULMIMA



مختبر التشريح المرضي شارع كلميمة  
Cabinet de Pathologie Bd GOULMIMA



الدكتورة  
أستاذة في

QUE

FACTURE N°

2023 03 6706

Nom et Prénom :

YASSIR RAJAA

Montant :

2270

Arrêtée la présente facture à la somme de :

300 DH

Casablanca, le

20/03/23

Cachet et Signature



744, Résidence Hanane Jassim 1, Angle Bd Goulmima et rue Boukraa - 5ème Etage - Bourgogne - Casablanca  
(au dessus de chawarma cham à 250 m de l'Hôpital My Youssef et 300 m de la Mosquée Hassan II)  
Tél./ Fax : 05 22 26 35 35 - Urgences : 06 14 88 11 88 - E-mail : anapathgoulmima@yahoo.fr

Signature et Cachet du Medecin

Cytopathologie conventionnelle et monocouche - Histopathologie - Histo chimie - Extemporané - Immunohistochimie - Biologie moléculaire

Le 633, Rue Goulmima - 1<sup>er</sup> Etage - Appt N° 2 - Bourgogne - Casablanca  
à 250 m de l'hôpital My Youssef et 300 m de la Mosquée Hassan II - entre Pharmacie Laayoune et Locamed  
Tél./Fax : 05 22 26 35 35 - Urgences : 06 14 88 11 88 - E-mail : anapathgoulmima@yahoo.fr

300

يكنكم الإتصال بنا هاتفيا لأخذ عيناتكم (نفقة التوصيل مجانية)

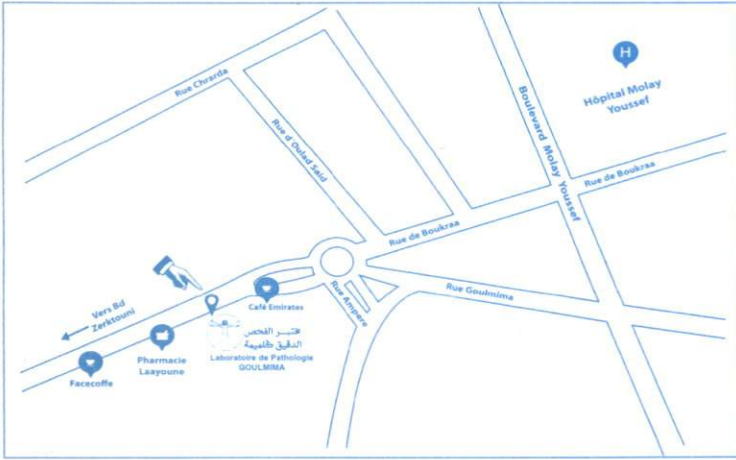

633, زنقة كُلميمة - الطابق الأول - الشقة 2 - بورجُون (قرب صيدلية العيون ولوكاميد) - الدار البيضاء

Le 633, Rue Goulmima - 1<sup>er</sup> Etage - Appt N° 2 - Bourgogne  
(à côté Pharmacie Laayoune et LOCAMED) - Casablanca

Tél./Fax : 05 22 26 35 35 - Urgences : 06 14 88 11 88 - E-mail : anapathgoulmima@yahoo.fr

قرب محطة الحافلات 43 - 14 - 67 - 56 - 10 - 60



# مختبر التشريح المرضي شارع كللميمة

## Cabinet de Pathologie Bd GOULMIMA



**Dr Fadoua EL MANSOURI**  
Professeur en Anatomie Pathologique

**الدكتورة المنصوري فدوى**  
أستاذة في التشريح المرضي

Réf. 202303670C

Reçu le 20/03/2023

Nom et prénom : Yassir Rajaa

Médecin : Dr Batras

Adresse : Casablanca

Résumé des renseignements cliniques : FCV de dépistage.

1- Méthode de prélèvement : Frottis en milieu liquide.

2- Type de prélèvement : col et vagin.

3- Qualité du prélèvement : satisfaisant.

4- Fond : hématique et inflammatoire modéré avec présence de quelques polynucléaires neutrophiles agencés en agrégats.

5- Profil hormonal : trophicité assez bonne pour l'âge.

6- Cellules malpighiennes :

Cellules superficielles et intermédiaires sans anomalies.

Présence de rares cellules parabasales de type métaplasique ; à cytoplasme cyanophile et éosinophile d'aspect régulier quand c'est analysable.

7-Cellules glandulaires : Rares cellules isolées en voie de lyse

8-Flore vaginal : Flore de Doderlin conservée.

### CONCLUSION

- Frottis cervico-vaginal hématique et inflammatoire modéré sans spécificité.

- Absence de signes cytologique de malignité sur ce prélèvement.



Cytopathologie conventionnelle et monocouche - Histopathologie - Histochimie - Extemporane - Immunohistochimie - Biologie moléculaire

Le 633, Rue Goulmima - 1<sup>er</sup> Etage - Appt N° 2 - Bourgogne - Casablanca  
à 250 m de l'hôpital My Youssef et 300 m de la Mosquée Hassan II - entre Pharmacie Laayoune et Locamed  
Tél./Fax : 05 22 26 35 35 - Urgences : 06 14 88 11 88 - E-mail : anapathgoulmima@yahoo.fr



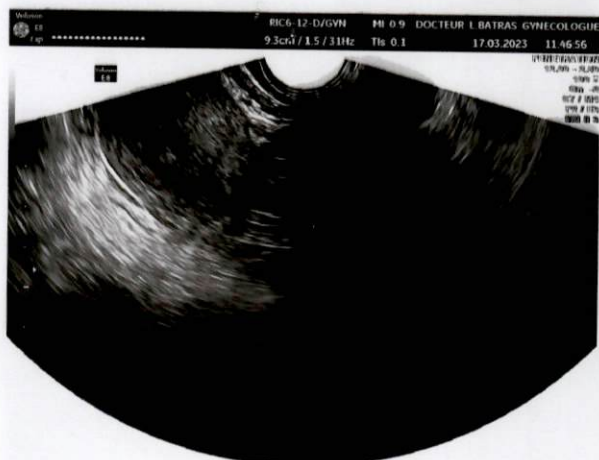

Page 2 sur 2



Page 1 sur 2

AGE :

GESTE :

I

PARTIE :

I

D.D.R. :

AP :

Indication :

Algo jele : ai / s.

### Compte Rendu

Algo jele jele :

Algo jele et  
Algo jele Mal

Algo :  $\phi$

Algo :  $\phi$

→ Algo jele jele  
jele jele.

CONCLUSION :



**Docteur Larbi BATRAS**

**GYNECOLOGUE - ACCOUCHEUR**

Stérité du Couple - Maladies des Seins

Chirurgie Gynécologique & Coelioscopique Echographie



**الدكتور العربي بطرس**

اختصاصي في أمراض النساء و التوليد - الجراحة -

أمراض الثدي - العقم عند الزوجين

الفحص بالصدى و بالكاميرا

## ECHOGRAPHIE GYNECOLOGIE ET OBSTETRICALE

NOM :

Yassin

PRÉNOM :

Karim

إقامة غيثة، زاوية شارع بئر أنزران و زنقة ابن سوريح ( بجانب المسجد ) الطابق الثاني - الدار البيضاء

Résidence GHITA, Angle Bd. Bir Anzarane & Rue Ibnou Souraij - (à côté de la mosquée) - 2eme Etage

Tél.: 05.22.98.51.10 - Urgences : 06.61.19.17.64 - Casablanca