

RECOMMANDATIONS IMPORTANTES A LIRE POUR ACTIVER LES REMBOURSEMENTS ET EVITER LES REJETS

Conditions générales :

- Le cadre réservé à l'adhérent doit être dûment renseigné.
- Le cadre réservé au médecin doit être renseigné par le praticien lui-même notamment la nature de la maladie.
- La validité de la feuille de soins est limitée à 3 mois à compter de la première consultation.
- L'entente préalable est exigée pour toute hospitalisation médicale, chirurgicale, soins dentaires spéciaux, extractions multiples, parodontie orthodontie, prothèses dentaires, prothèses auditives ou orthopédiques ainsi que pour tous les actes effectués en série.
- En cas d'accident, une déclaration précisant les causes et circonstances de l'accident est à joindre à la feuille de soins.

Pharmacie :

- Les vignettes des médicaments doivent être obligatoirement jointes aux ordonnances.
- Pour les médicaments sans vignettes une facture de la pharmacie doit être jointe.

Radiologie et Biologie :

- La facture ainsi qu'une copie des résultats des analyses ou du compte rendu (sous pli confidentiel) doivent être jointes à l'ordonnance médicale pour toute demande de remboursement.
- Un pli confidentiel du médecin prescripteur des analyses ou radios peut être demandé par le médecin conseil de la mutuelle.

Optique :

- L'ordonnance du médecin prescripteur et la facture de l'opticien sont à joindre à la feuille de soins.

Rééducation :

- L'entente préalable renseignée par le médecin prescripteur est exigée avant le début des séances de rééducations.
- Pour le remboursement, la facture et le calendrier des séances effectuées sont à joindre à la feuille de soins.

Dentaire :

- En cas de prothèses ou de traitement canalaires, l'accord préalable renseigné sur la feuille de soins est obligatoire avant le début de traitement.
- La facture doit être jointe à la feuille de soins pour toute demande de remboursement.
- La radio-après soins est obligatoire en cas de prothèses ou de traitement canalaires.

Maladie et Affection Longue Durée ALD et ALC :

- La déclaration de maladie chronique doit être renseignée par le médecin prescripteur et renouvelée tous les 6 mois.

Adresses Mails utiles

- Réclamation : contact@mupras.com
- Prise en charge : pec@mupras.com
- Adhésion et changement de statut : adhesion@mupras.com

La MUPRAS garantit le respect de la loi n° 09-08 relative à la protection des personnes physiques à l'égard du traitement des données à caractère personnel.

MUPRAS : Centre Allal Ben Abdellah - 6ème Etage Angle Rue Mohamed Fakir et Rue Allal Ben Abdellah - Quartier de l'Horloge Casablanca 20000 - Tél. : 05 22 20 45 45 (LG) - Fax : 05 22 22 78 18 - www.mupras.com



Déclaration de Maladie

N° W21-792129

262549

☒ Maladie ☐ Dentaire ☐ Optique ☐ Autres

Cadre réservé à l'adhérent (e)

Matricule : 232 Société :

☐ Actif ☐ Pensionné(e) ☐ Autre :

Nom & Prénom : HAFIDA SENHADI EL BHAUATI

Date de naissance :

Adresse :

Tél. : Total des frais engagés : Dhs

Cadre réservé au Médecin

Cachet du médecin :

Date de consultation : 19/04/2023

Nom et prénom du malade : SENHADI Hafida Age :

Lien de parenté : ☐ Lui-même ☐ Conjoint ☐ Enfant

Nature de la maladie : Consultation gynécologique

En cas d'accident préciser les causes et circonstances :

Dans le cas où la maladie aurait un caractère confidentiel, communiquer les renseignements sous pli confidentiel à l'attention du médecin conseil de la Mutuelle.

J'atteste sur l'honneur l'exactitude des renseignements portés sur la présente déclaration. Je déclare avoir pris connaissance de la clause relative à la protection des données personnelles.

Fait à : Le : / /

Signature de l'adhérent(e) :

Autorisation CNDP N° : A-A-215/2019

RELEVÉ DES FRAIS ET HONORAIRES

Dates des Actes	Natures des Actes	Nombre et Coefficient	Montant détaillé des Honoraires	Cachet et signature du Médecin attestant le Paiement des Actes
19 AVR 2023	S		300 DH	INP 091184507

EXECUTION DES ORDONNANCES

Cachet du Pharmacien ou du Fournisseur

Date

Montant de la Facture

19/4/23

325,90

ANALYSES - RADIOGRAPHIES

Cachet et signature du Laboratoire et du Radiologue

Date

Désignation des Coefficients

Montant des Honoraires

19 AVR 2023

CV Centre 12

500 DH

CV Nabeul

500 DH

AUXILIAIRES MEDICAUX

Cachet et signature du Particien

Date des Soins

Nombre

AM

PC

IM

IV

Montant détaillé des Honoraires

VOLET ADHERENT

* Il est entendu que le règlement est conditionné par la fourniture de tous les justificatifs exigés par la Mutuelle.

SOINS DENTAIRES

Tracées

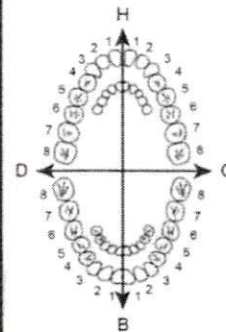

D.D.F. PROTHESES DENTAIRES

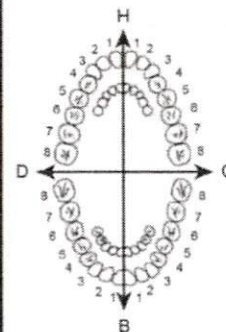

DETERMINATION DU CCEFFICIENT MASTICATOIRE

H		H
25533412	21433552	
00000000	00000000	
D		G
00000000	00000000	
35533411	11433553	
B		

[Création, remont, adjonction]
Fonctionnel, Thérapeutique, nécessaire à la profession

COEFFICIENT DES TRAVAUX

MONTANTS DES SOINS

DEBUT D'EXECUTION

FIN D'EXECUTION

COEFFICIENT DES TRAVAUX

MONTANTS DES SOINS

DATE DU DEVIS

DATE DE L'EXECUTION

VISA ET CACHET DU PRATICIEN ATTESTANT LE DEVIS

VISA ET CACHET DU PRATICIEN ATTESTANT L'EXECUTION

DR. ZINEB LAZRAK

SPÉCIALISTE EN OPHTALMOLOGIE

Lauréat de faculté de médecine de Casablanca
Ex médecin attachée à l'hôpital universitaire de Brest
Ex médecin attachée à Cheikh Khalifa
Chirurgie de la cataracte
Ophtalmologie pédiatrique
Chirurgie réfractive
Contactologie
Maladies rétinienues
Angiographie numérisée
OCT - Laser - Topographie cornéenne
Agrémentée contrôle permis de conduire



الدكتورة زينب الأزرق

اختصاصية طب وجراحة العيون

خريجة كلية الطب بالدار البيضاء
طبيبة سابقة بالمستشفى الجامعي ببرست فرنسا
طبيبة سابقة بمستشفى الشيخ خليفة
جراحة الجلالة
طب عيون الأطفال
تصحيح البصر
العدسات اللاصقة
أمراض الشبكية
فحص و تصوير شبكية العين
اللازر - فحص القرنية
فحص رخصة السباحة

Casablanca le :

18/04/2023

Sem hazi hafida

179,90

→ Monoplast

Co 4
1g x 21h

→ theolox

Co 4
1g x 21h

147h

325,90

082 = 3 mois



Signature of Dr. Zineb Lazrak

ملتقى شارع مولاي يوسف و زنقة النادود الطابق الثالث رقم 5 (قرب رونو) - الهاتف : 0522 47 53 90

Angle Bd.Moulay Youssef & Rue Nadoud 3^{ème} Etage N°5 (à côté de renault) - Casablanca - Tél. : 0522 47 53 90

Urgence : 0660 46 15 70 - Email : dr.lazrakzineb@gmail.com : البريد الإلكتروني

STERILE A



تاريخ أول فتح
Date de première ouverture

تيالوز[®]

تريالوز 3 %
هيالورونات الصوديوم
0,15 %
محلول للعين
يحمي، يبيه ويترلق سطح
العين

10 مل



3 662042 003295

Distribué au Maroc par :

Laboratoires SOTHEMA
B.P. N°1, 27182 Bouskoura - Maroc
N° Homologation Maroc :
1573/2016/DMP/20/DM
PPC : 147,00 DH



VR2762C10MAR/0919

MA

بدون مادة حافظة

Théa CE 0459

2024-09
2022-10
215570



26106502

Lot / Fab / EXP :

8R39

11 2022

11 2024

Monoprost 50 microgrammes/ml

collyre en solution en récipient unidose

PPV : 178.90 DH



6 118001 072583

Distribué par les laboratoires SOTHEMA,

BP N°1, 27182 Bouskoura, Maroc

A 5

DR. ZINEB LAZRAK

SPECIALISTE EN OPHTALMOLOGIE

Lauréat de faculté de médecine de Casablanca
Ex médecin attachée à l'hôpital universitaire de Brest
Ex médecin attachée à Cheikh Khalifa
Chirurgie de la cataracte
Ophtalmologie pédiatrique
Chirurgie réfractive
Contactologie
Maladies rétinienues
Angiographie numérisée
OCT - Laser - Topographie cornéenne
Agrémentée contrôle permis de conduire



الدكتورة زينب الأزرق

اختصاصية طب وجراحة العيون

خريجة كلية الطب بالدار البيضاء
طبيبة سابقة بالمستشفى الجامعي ببرست فرنسا
طبيبة سابقة بمستشفى الشيخ خليفة
جراحة الجلالة
طب عيون الأطفال
تصحيح البصر
العدسات اللاصقة
أمراض الشبكية
فحص و تصوير شبكية العين
اللازر - فحص القرنية
فحص رخصة السياقة

Casablanca le : 19/04/2023

SEN HAJI HAFIDA

Facture

CV central 22	500DH
CV Pacula	500DH

TOTAL 1000DH

(Titre chèque)

Dr. Zineb LAZRAK
SPECIALISTE EN OPHTALMOLOGIE
Angle Mly Youssef & Rue Nadoud 3ème Etage
N° 5, Casablanca - Tél : 05 22 47 53 90
INPE : 091184507

ملتقى شارع مولاي يوسف و زنقة النادود الطابق الثالث رقم 5 (قرب رونو) - الهاتف : 0522 47 53 90

Angle Bd.Moulay Youssef & Rue Nadoud 3ème Etage N°5 (à côté de renault) - Casablanca - Tél.: 0522 47 53 90

Urgence : 0660 46 15 70 - Email : dr.lazrakzineb@gmail.com : البريد الإلكتروني

DR ZINEB LAZRAK

SPÉCIALISTE EN OPHTALMOLOGIE

Lauréat de faculté de médecine de Casablanca
Ex médecin attachée à l'hôpital universitaire de Brest
Ex médecin attachée à Cheikh Khalifa
Chirurgie de la cataracte
Ophtalmologie pédiatrique
Chirurgie réfractive
Contactologie
Maladies rétiniennes
Angiographie numérisée
OCT - Laser - Topographie cornéenne
Agrémentée contrôle permis de conduire



الدكتورة زينب الأزرق

اختصاصية طب وجراحة العيون

خريجة كلية الطب بالدار البيضاء
طبيبة سابقة بالمستشفى الجامعي ببرست فرنسا
طبيبة سابقة بمستشفى الشيخ خليفة
جراحة الجلالة
طب عيون الأطفال
تصحيح البصر
العدسات اللاصقة
أمراض الشبكية
فحص و تصوير شبكية العين
اللازر - فحص القرنية
فحص رخصة السياقة

Casablanca le :

18/04/2023

Youssef Moulay Youssef

Cu de Control Central 22
+ Mucos.

→ Stabilité des données
→ Puils focales respectées
→ Indices Anisotropes

ملتی شارع مولای یوسف و زنقة النادود الطابق الثالث رقم 5 (قرب رونو) - الهاتف : 0522 47 53 90

Angle Bd.Moulay Youssef & Rue Nadoud 3^{ème} Etage N°5 (à côté de renault) - Casablanca - Tél. : 0522 47 53 90

Urgence : 0660 46 15 70 - Email : dr.lazrakzineb@gmail.com : البريد الإلكتروني

Date de l'examen : 19-04-2023
 Temps : 17:07:43
 Oeil : Gauche

Test : Macula
 Stratégie : Fast Threshold
 Correction : Non

Pupille : -
 Large fixation : Non
 Flicker : Non

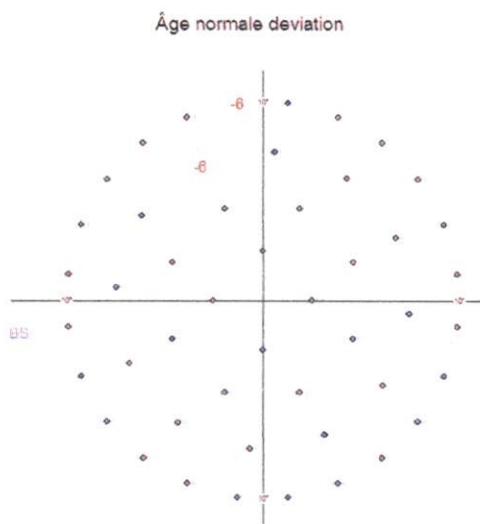
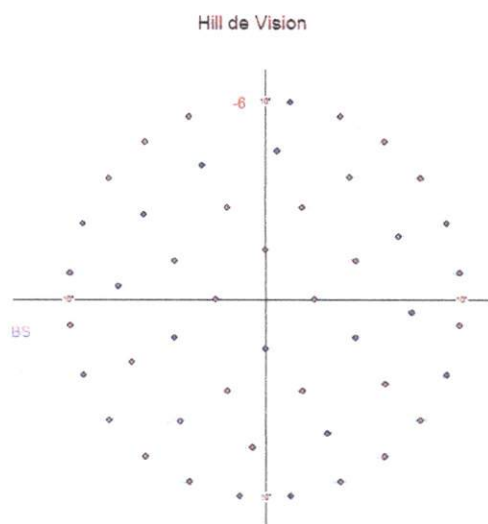
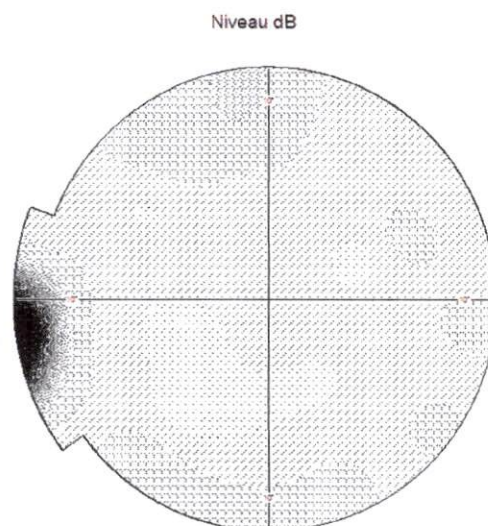
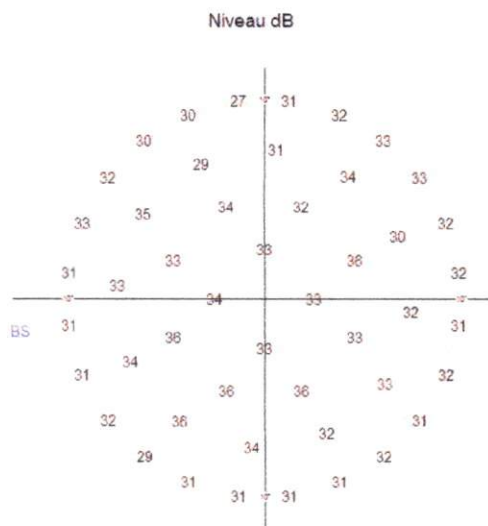

Hill de Vision - probabilité



âge normal - probabilité

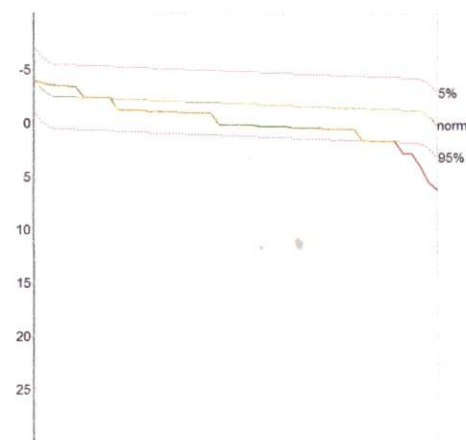
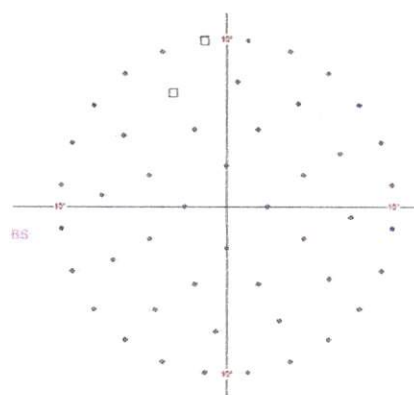
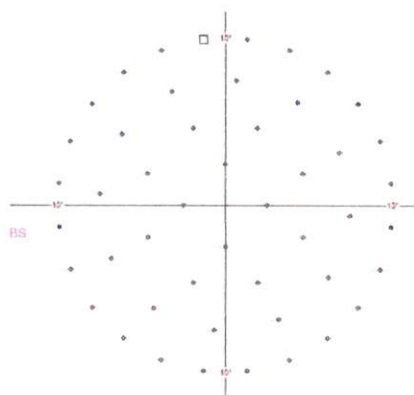

Durée : 00:04:06
 fixation Perdu : 11/14 (78%) V.bad
 Les faux positifs : 2/13 (15%) Average
 Les faux négatifs : 0/11 (0%) V.good
 Testé : 228/48

Pente : 1.00 dB/10° *
 3 deg. niveau : 34.08 dB
 Zero Niveau : 31 dB
 Moyenne : 32.31 dB
 Fluctuation : -

PD : 1.04 dB
 AD : -1.60 dB
 GHT : -
 Fovea : 32 dB

Stimulation : Blanc III
 Fond : Blanc 10 cd/m2
 Âge norme de norme : 2.0



Date de l'examen : 19-04-2023

Temps : 17:00:36

Oeil : Droit

Test : Macula

Stratégie : Fast Threshold

Correction : Non

Pupille : -

Large fixation : Non

Flicker : Non

Niveau dB

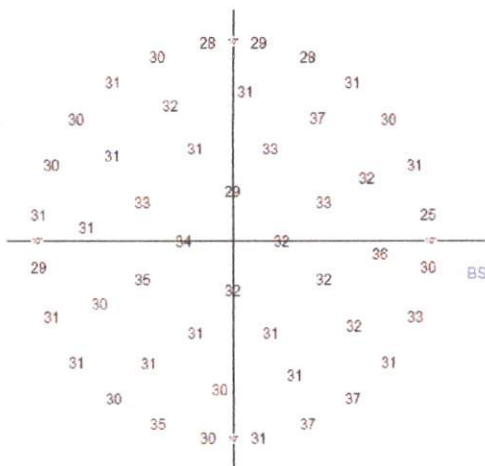

Niveau dB

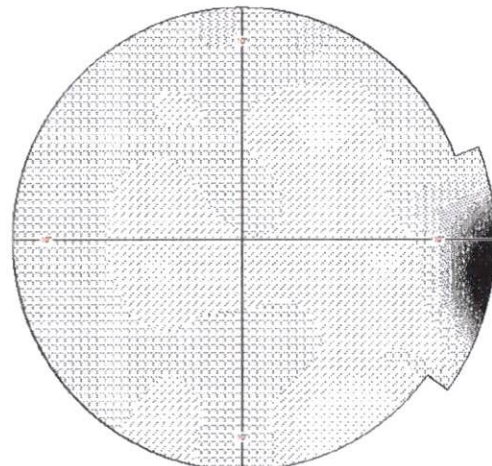

Hill de Vision

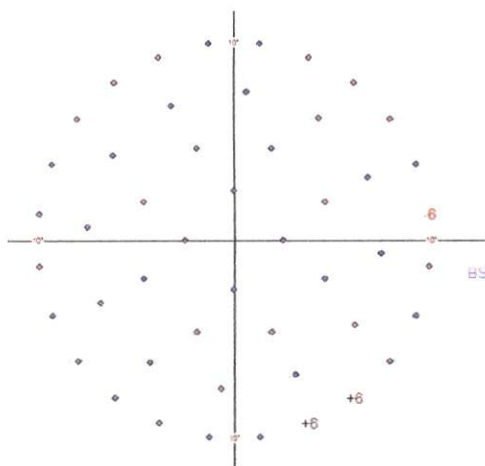

Âge normale deviation

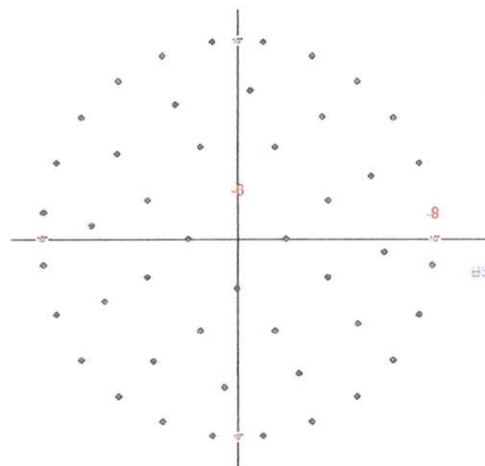

Hill de Vision - probabilité



âge normal - probabilité



Bebie

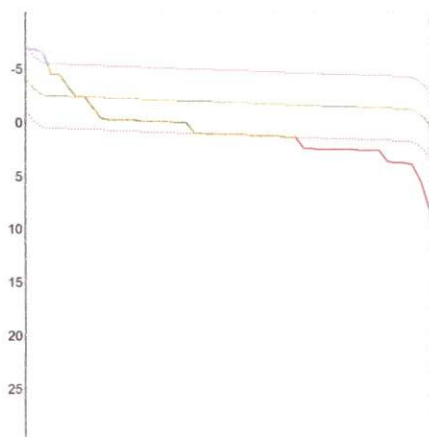
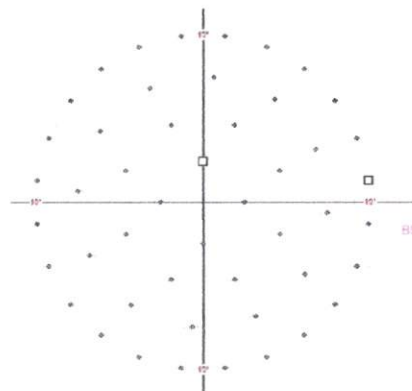
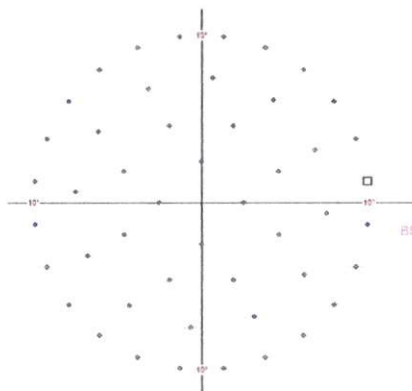

Durée : 00:03:52

fixation Perdu : 11/14 (78%) V.bad

Les faux positifs : 2/13 (15%) Average

Les faux négatifs : 0/11 (0%) V.good

Testé : 227/48

Pente : 1.00 dB/10° *

3 deg. niveau : 32.17 dB

Zero Niveau : 31 dB

Moyenne : 31.44 dB

Fluctuation : -

PD : 1.47 dB

AD : -2.73 dB

GHT : -

Fovea : 32 dB

Stimulation : Blanc III

Fond : Blanc 10 cd/m2

Âge norme de norme : 2.0



Date de l'examen : 19-04-2023

Temps : 16:47:13

Oeil : Droit

Test : Glaucoma

Stratégie : Fast Threshold

Correction : Non

Pupille : -

Large fixation : Non

Flicker : Non

Niveau dB

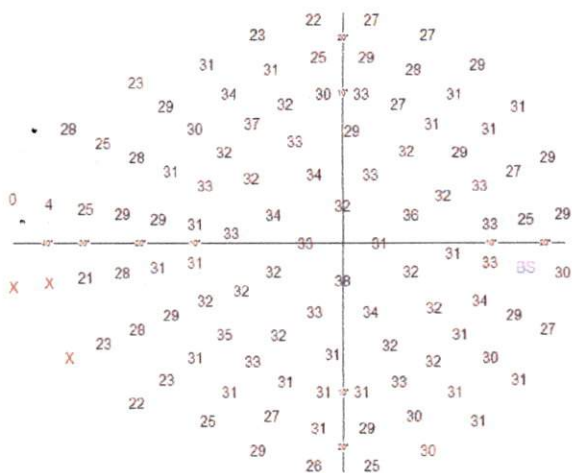

Niveau dB

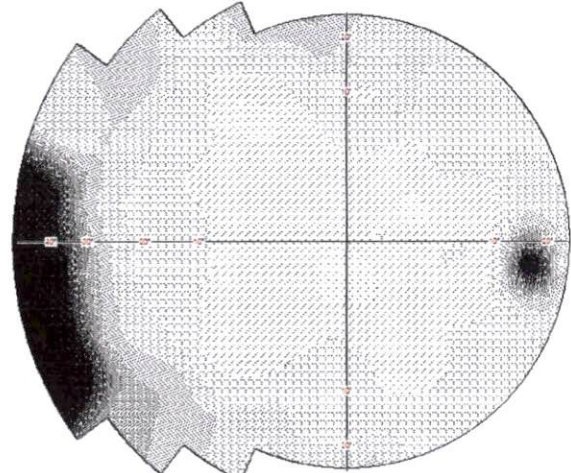

Hill de Vision

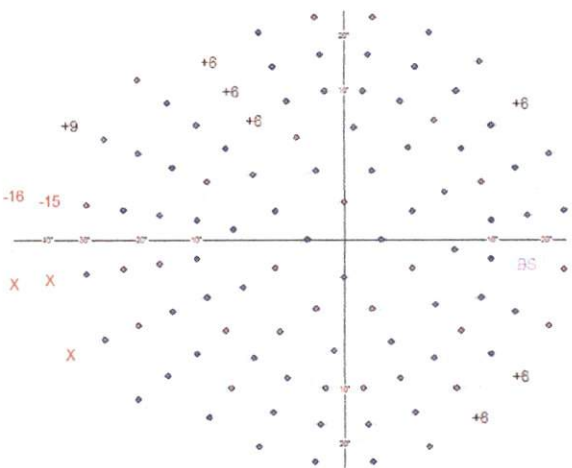

Âge normale deviation

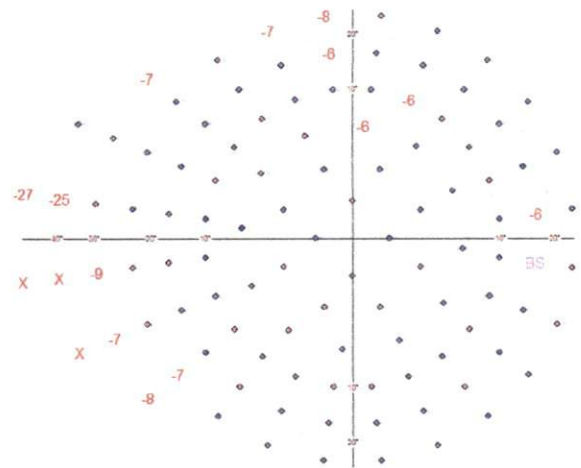

Hill de Vision - probabilité



âge normal - probabilité



Bebie

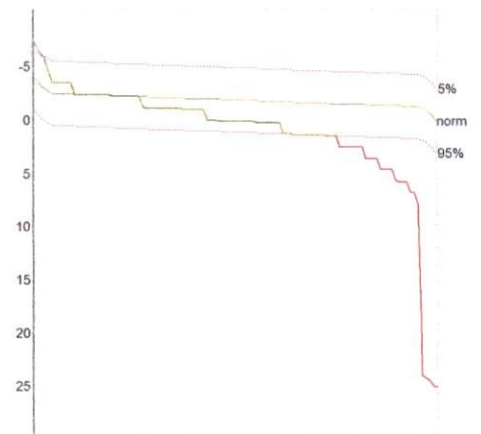
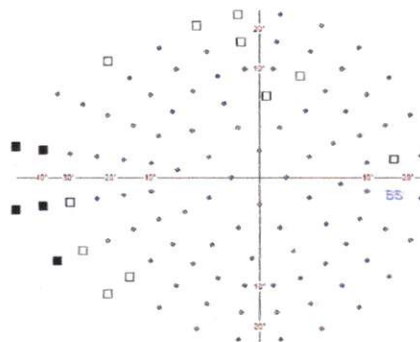
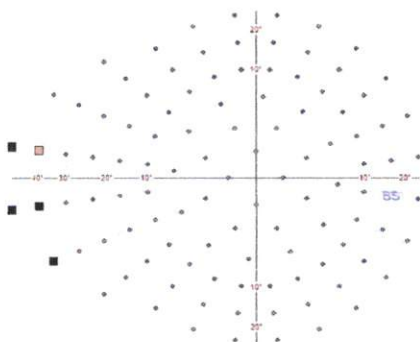

Durée : 00:09:15
 fixation Perdu : 25/38 (65%) V.bad
 Les faux positifs : 3/30 (10%) Good
 Les faux négatifs : 0/26 (0%) V.good
 Testé : 526/107

Pente : 2.92 dB/10°
 3 deg. niveau : 33.73 dB
 Zero Niveau : 31 dB
 Moyenne : 28.65 dB
 Fluctuation : -

PD : 3.57 dB *
 AD : -2.31 dB
 GHT : 2; -1; 0; 0; 0 [dB]
 No zone defects
 Fovea : 34 dB

Stimulation : Blanc III
 Fond : Blanc 10 cd/m2
 Âge norme de norme : 2.0



Niveau dB

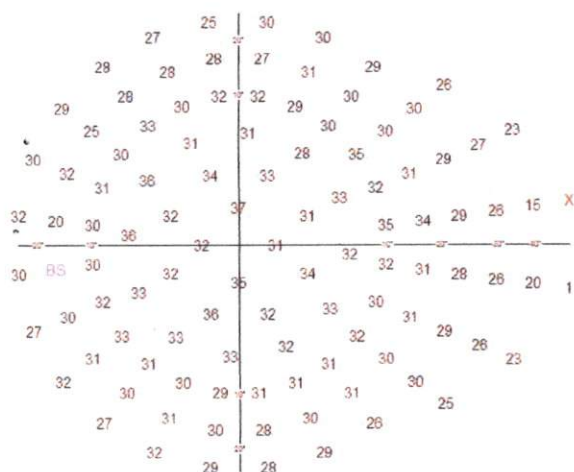

Niveau dB

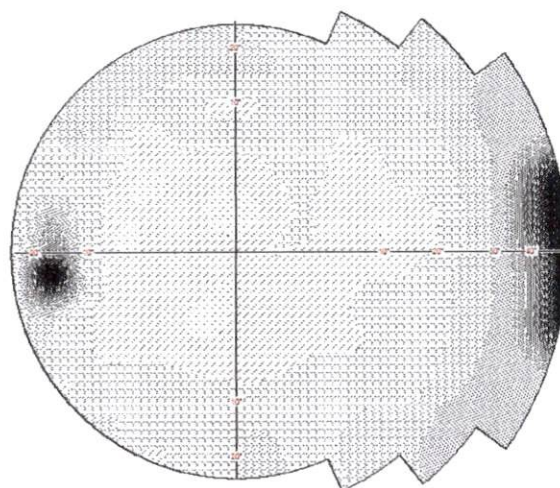

Hill de Vision

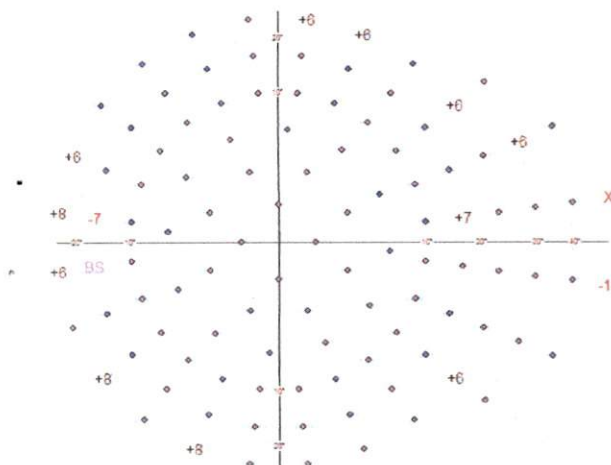

Âge normale deviation

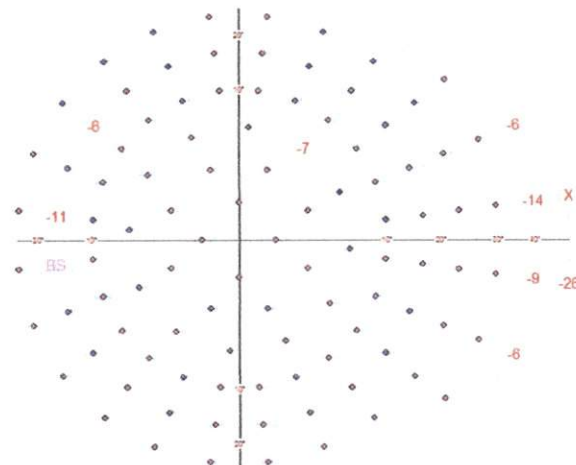

Hill de Vision - probabilité



âge normal - probabilité



Bebie

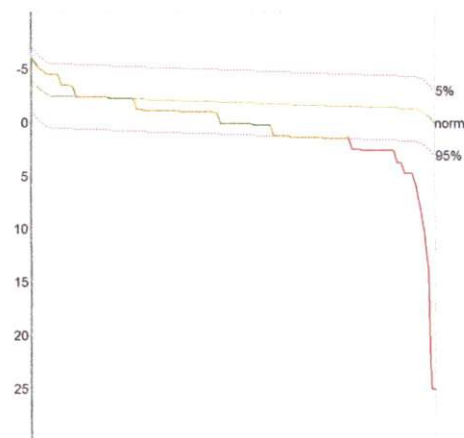
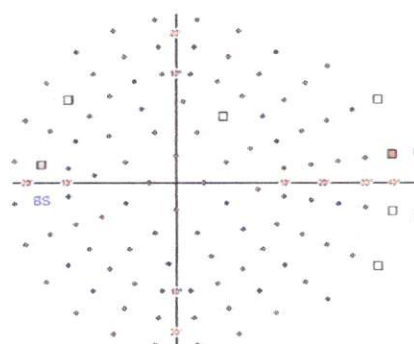
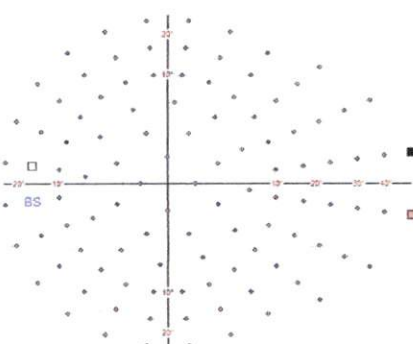

Durée : 00:08:49
 fixation Perdu : 23/37 (62%) V.bad
 Les faux positifs : 2/29 (6%) V.good
 Les faux négatifs : 1/26 (3%) V.good
 Testé : 503/107

Pente : 3.00 dB/10°
 3 deg. niveau : 33.25 dB
 Zero Niveau : 30 dB
 Moyenne : 29.44 dB
 Fluctuation : -

PD : 2.40 dB
 AD : -2.22 dB
 GHT : -1; 0; 2; -1; -2 [dB]
 No zone defects
 Fovea : 33 dB

Stimulation : Blanc III
 Fond : Blanc 10 cd/m2
 Âge norme de norme : 2.0

