

RECOMMANDATIONS IMPORTANTES A LIRE POUR ACTIVER LES REMBOURSEMENTS ET EVITER LES REJETS

Conditions générales :

- Le cadre réservé à l'adhérent doit être dûment renseigné.
- Le cadre réservé au médecin doit être renseigné par le praticien lui-même notamment la nature de la maladie.
- La validité de la feuille de soins est limitée à 3 mois à compter de la première consultation.
- L'entente préalable est exigée pour toute hospitalisation médicale, chirurgicale, soins dentaires spéciaux, extractions multiples, parodontie orthodontie, prothèses dentaires, prothèses auditives ou orthopédiques ainsi que pour tous les actes effectués en série.
- En cas d'accident, une déclaration précisant les causes et circonstances de l'accident est à joindre à la feuille de soins.

Pharmacie :

- Les vignettes des médicaments doivent être obligatoirement jointes aux ordonnances.
- Pour les médicaments sans vignettes une facture de la pharmacie doit être jointe.

Radiologie et Biologie :

- La facture ainsi qu'une copie des résultats des analyses ou du compte rendu (sous pli confidentiel) doivent être jointes à l'ordonnance médicale pour toute demande de remboursement.
- Un pli confidentiel du médecin prescripteur des analyses ou radios peut être demandé par le médecin conseil de la mutuelle.

Optique :

- L'ordonnance du médecin prescripteur et la facture de l'opticien sont à joindre à la feuille de soins.

Rééducation :

- L'entente préalable renseignée par le médecin prescripteur est exigée avant le début des séances de rééducations.
- Pour le remboursement, la facture et le calendrier des séances effectuées sont à joindre à la feuille de soins.

Dentaire :

- En cas de prothèses ou de traitement canalaires, l'accord préalable renseigné sur la feuille de soins est obligatoire avant le début de traitement.
- La facture doit être jointe à la feuille de soins pour toute demande de remboursement.
- La radio-après soins est obligatoire en cas de prothèses ou de traitement canalaires.

Maladie et Affection Longue Durée ALD et ALC :

- La déclaration de maladie chronique doit être renseignée par le médecin prescripteur et renouvelée tous les 6 mois.



MUPRAS
Mutuelle de Prévoyance
& d'Actions Sociales
de Royal Air Maroc

Déclaration de Maladie

M22- 0042167

☐ Maladie ☐ Dentaire ☐ Optique ☐ Autres

Cadre réservé à l'adhérent (e)

Matricule : 5321 Société : RAM 163726
☐ Actif ☒ Pensionné(e) ☐ Autre :
 Nom & Prénom : ABAKHA NAJAT
 Date de naissance : 21-09-1958
 Adresse : 04, Rue Bmxelles N° 303 CASABLANCA
 Tél : 0644 46 52 29 Total des frais engagés : 4972,90 Dhs

Cadre réservé au Médecin

Cachet du médecin :

Date de consultation : 15/03/2023

Nom et prénom du malade : Hm Abakha Najat Age :

Lien de parenté : ☐ Lui-même ☐ Conjoint ☐ Enfant

Nature de la maladie : HTA - Palpitations - Dyslipidémie

Affection longue durée ou chronique : ☐ ALD ☐ ALC Pathologie :

En cas d'accident préciser les causes et circonstances :

Dans le cas où la maladie aurait un caractère confidentiel, communiquer les renseignements sous pli confidentiel à l'attention du médecin conseil de la Mutuelle.

J'atteste sur l'honneur l'exactitude des renseignements portés sur la présente déclaration. Je déclare avoir pris connaissance de la clause relative à la protection des données personnelles.

Fait à : CASABLANCA Le : 15/03/2023

Signature de l'adhérent(e) :

Adresses Mails utiles

- Reclamation : contact@mupras.com
- Prise en charge : pec@mupras.com
- Adhésion et changement de statut : adhesion@mupras.com

La MUPRAS garantit le respect de la loi n° 09-08 relative à la protection des personnes physiques à l'égard du traitement des données à caractère personnel.

MUPRAS : Centre Allal Ben Abdellah - 6ème Etage Angle Rue Mohamed Fakir et Rue Allal Ben Abdellah - Quartier de l'Horloge Casablanca 20000 - Tél. : 05 22 20 45 45 (LG) - Fax : 05 22 22 78 18 - www.mupras.com

Autorisation CNDP N° : A-A-215 / 2019

RELEVÉ DES FRAIS ET HONORAIRES

Dates des Actes	Natures des Actes	Nombre et Coefficient	Montant détaillé des Honoraires	Cachet et signature du Médecin attestant le Paiement des Actes
13/03/2023	COM + CIG		3 000,00 DH	
13/03/2023	Halle TA		800,00 DH	
14/03/2023	ETT		800,00 DH	

EXECUTION DES ORDONNANCES

Cachet du Pharmacien ou du fournisseur Date Montant de la Facture

Pharmacie Descartes
Dr. El hachmi BOUZZIB
Docteur en Pharmacie
INPE 102060449
64 Av. Des Nations Unies - Agdal
Rabat - Tél : 05 37 67 10 90

14/03/23

372,90

ANALYSES - RADIOGRAPHIES

Cachet et signature du Laboratoire et du Radiologue Date Désignation des Coefficients Montant des Honoraires

Laboratoire d'Analyses Biologiques et de Recherches
Dr. BENHASSANI Karim
05 37 70 71 00 / 05 37 70 80 82
INPE 103001905
ICE : 8040443700040
IF : 334089311

14/03/23

B1050

2200,

AUXILIAIRES MEDICAUX

Cachet et signature du Praticien Date des Soins Nombre AM PC IM IV Montant détaillé des Honoraires

RELEVÉ DES FRAIS ET HONORAIRES

Le praticien est prié de préciser la dent traitée, l'acte pratiqué en indiquant la nature des soins.

Important :

Veillez joindre les radiographies en cas de prothèses ou de traitement canaux, ainsi que le bilan de l'ODF.

SOINS DENTAIRES

Dents Traitées Nature des Soins Coefficient

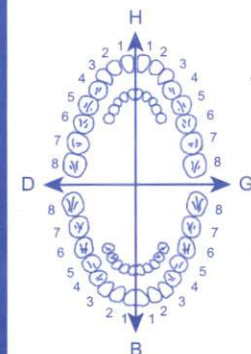

Coefficient DES TRAVAUX

MONTANTS DES SOINS

DEBUT D'EXECUTION

FIN D'EXECUTION

O.D.F PROTHESES DENTAIRES

DETERMINATION DU COEFFICIENT MASTICATOIRE

H
25533412 21433552
00000000 00000000
D 00000000 00000000 G
35533411 11433553
B

(Création, remont, adjonction)
Fonctionnel, Thérapeutique, nécessaire à la profession

Coefficient DES TRAVAUX

MONTANTS DES SOINS

DATE DU DEVIS

DATE DE L'EXECUTION

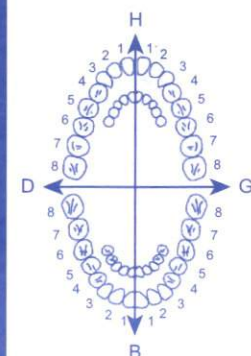

VISA ET CACHET DU PRATICIEN ATTESTANT LE DEVIS

VISA ET CACHET DU PRATICIEN ATTESTANT L'EXECUTION

Dr. Nadia SRAIRI
Spécialiste des maladies
cardio-vasculaires

Ancien interne du CHU Ibn Sina de Rabat
Diplômée de la Faculté de Médecine et de Pharmacie de Rabat
Diplôme d'échocardiographie de l'Université de Bordeaux
Diplôme de Réadaptation Cardiaque de l'Université de Bordeaux



الدكتورة نادية السرايري
أخصائية أمراض
القلب والشرايين

طبيبة داخلية سابقا بالمركز الاستشفائي الجامعي بالرباط
خريجة كلية الطب والصيدلة بالرباط
دبلوم تخطيط صدى القلب من جامعة بوردو
دبلوم إعادة تأهيل القلب من جامعة بوردو

INPE
102060449

14/03/2023

Rabat,

MME ABAKHA NAJAT

- **Losartan gt 50 mg - comprimé pelliculé**
1 Comprimé, matin, pendant 3 mois
- **Bisocard 2.5mg**
1/2 Comprimé, matin, soir, pendant 3 mois
- **Cardioaspirine 100 mg - comprimé**
1cp/j à midi pendant 3 mois
- **Inexium 20 mg - comprimé gastrorésistant**
1 Comprimé/j le soir
- **Crestor 5 mg - comprimé pelliculé**
1 Comprimé, soir, pendant 3 mois avec control des
transaminases
- **D-Stress**
1 Comprimé, matin, soir, pendant 3 mois



37,00x04

27,70 x04

114,10x01



T3 372,90

Pharmacie Descartes
Dr. El hachmi BOUZBIB
Docteur en Pharmacie
INPE 102060449
64, Av. Des Nations Unies
Rabat

Dr. Nadia SRAIRI
Cardiologue
Angle Avenue Mohammed V et rue Bait
ahm Imm B, Appt N°6, 2ème étage Rabat
Tél/ Fax : 05 37 73 23 22
N°INPE : 101178045

شارع محمد الخامس، زنقة بيت لحم، عمارة «ب»، شقة رقم 6، الطابق الثاني، الرباط
Angle Avenue Mohammed V et rue Bait Lahm, Imm B, Appt N°6, 2ème étage - Rabat
Tél.: 05 37 73 23 22 • GSM : 06 61 45 45 51/06 62 04 49 40 • Email : contact@cabinetdrsrairi.com
Site web : www.cabinetdrsrairi.com • Patente : 25151317 • I.F : 20709513
CNSS : 5251476 • ICE : 001841510000072

Cardiopirine 100 mg/30cps
Acide acetylsalicylique
P.P.V. : 27,70 DH
Bayer S.A.
6 118001 090280

Cardiopirine 100 mg/30cps
Acide acetylsalicylique
P.P.V. : 27,70 DH
Bayer S.A.
118001 090280

Cardiopirine 100 mg/30cps
Acide acetylsalicylique
P.P.V. : 27,70 DH
Bayer S.A.
6 118001 090280

37,00
[Barcode]

37,00
[Barcode]

37,00
[Barcode]

37,00
[Barcode]

Cardiopirine 100 mg/30cps
Acide acetylsalicylique
P.P.V. : 27,70 DH
Bayer S.A.
6 118001 090280

Dr. Nadia SRAIRI
Spécialiste des maladies
cardio-vasculaires

Ancien interne du CHU Ibn Sina de Rabat
Diplômée de la Faculté de Médecine et de Pharmacie de Rabat
Diplôme d'échocardiographie de l'Université de Bordeaux
Diplôme de Réadaptation Cardiaque de l'Université de Bordeaux



الدكتورة نادية السرايري
أخصائية أمراض
القلب والشرايين

طبيبة داخلية سابقا بالمركز الاستشفائي الجامعي بالرباط
خريجة كلية الطب والصيدلة بالرباط
دبلوم تخطيط صدى القلب من جامعة بوردو
دبلوم إعادة تأهيل القلب من جامعة بوردو

13/03/2023

Rabat, le

MME ABAKHA NAJAT

- Glycémie à jeûn
- Hb A1c (Hémoglobine glyquée)
- ALAT : SGPT
- ASAT : SGOT
- Sodium
- Potassium *sans dosage*
- Créatinine
- Urée
- Acide Urique
- VS (1ère heure)
- TSH
- Microalbuminurie de 24 heures
- Cholestérol HDL
- Triglycérides
- Cholestérol total
- cholesterol ldl
- **[REDACTED]**
- CRP_us
- Bicarbonates
- Chlore
- Phosphore
- Calcium
- Ferritine
- Albumine

25040110

Dr. Nadia SRAIRI
Spécialiste des maladies
cardio-vasculaires
Tél: 05 37 73 23 22
Fax: 05 37 73 23 22

*Laboratoire d'Analyses
Biologiques et de Recherches
Dr: BENHASSAIN Karim
Tél: 05 37 70 71 00 / 05 37 70 80 82
Fax: 05 37 70 71 00*

شارع محمد الخامس، زنقة بيت لحم، عمارة «ب»، شقة رقم 6، الطابق الثاني، الرباط

Angle Avenue Mohammed V et rue Bait Lahm, Imm B, Appt N°6, 2ème étage - Rabat

Tél.: 05 37 73 23 22 • GSM : 06 61 45 45 51/06 62 04 49 40 • Email : contact@cabinetdrsrairi.com

Site web : www.cabinetdrsrairi.com • Patente : 25151317 • I.F : 20709513

CNSS : 5251476 • ICE : 001841510000072

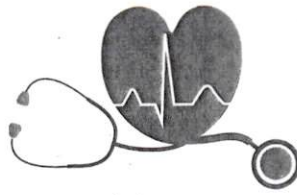

ECHOCARDIOGRAPHIE TRANSTHORACIQUE

Rabat, le

IDENTITE DU PATIENT : ABAKHA NAJAT
MOTIF D'EXAMEN : HTA/ PALPITATIONS/BBGC
DATE : 14/03/2023

Aorte : 30mm au niveau du sinus de Valsalva, à 25mm au niveau de la jonction sinotubulaire, aorte ascendante à 32mm et crosse aortique à 24 mm.

Oreillette gauche : SOG à 18cm². VOL OG à 39ml/m².

Ventricule gauche : de taille normale (limite) à parois non hypertrophiées :

VGDTD = 48mm, VGDTs = 28mm SIV = 11mm, avec un bourrelet sous

aortique à 13mm, PP = 10mm

Contractilité globale correcte sans trouble évident de la cinétique

segmentaire. FE à 86% au Teicholtz. FE calculée à 70% au Simpson

biplan. Strain global longitudinal limite à -18%.

Valve mitrale : E/A < 1 avec TDE à 189 ms et E/E' à 8.1 en faveur de pressions de remplissage du VG à tendance basse.

Valve mitrale peu remaniée. Insuffisance mitrale minime.

Valve aortique : 3 sigmoïdes aortiques fines de bonne ouverture. Flux aortique à 1.54m/s, et ITVssAo à 22cm.

Ventricule droit : de taille normale de bonne fonction systolique avec un TAPSE à 2.5cm, un ST à 14 cm/s, IVA à 3.7m/s⁻²

Oreillette droite : de taille normale (12cm²)

شارع محمد الخامس، زنقة بيت لحم، عمارة "ب"، شقة رقم 6، الطابق الثاني - Rabat
Angle Avenue Mohammed V et rue Bait Lahm, Imm B, Appt N°6, 2ème étage - Rabat

VCI : fine et compliant.

Valve tricuspide : IT minime permettant le calcul de la PAPS à 25mmhg.

Valve pulmonaire : flux à 1m/s, TAP à 118ms.

Péricarde : sec

CONCLUSION :

- VG de taille normale (limite) à parois non hypertrophiées, de bonne fonction systolique avec une FE:70%, mais un Strain global longitudinal limite à -18% .
- Pressions de remplissage du VG à tendance basse.
- OG modérément dilatée.
- Pas de valvulopathie significative.
- VD de taille normale, de bonne fonction systolique. Pas d'HTAP.
- Péricarde sec.

DR N.SRAIRI

DR. N. SRAIRI
Cardiologue
Angle Avenue Mohammed VI
Im 8, Apt N°6, 2^{ème} étage
Tél/ Fax : 05 37 23 22
N° INPE : 101178445

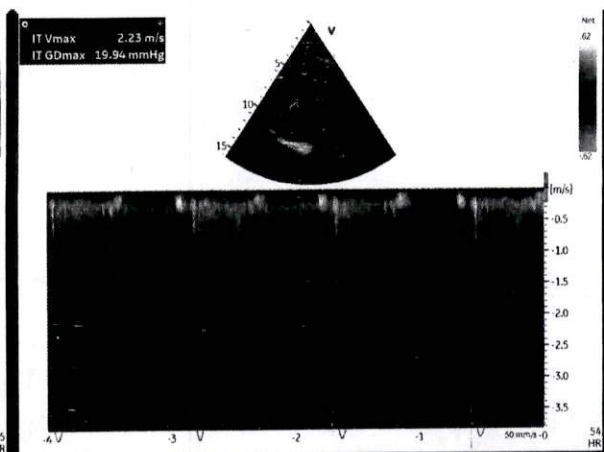
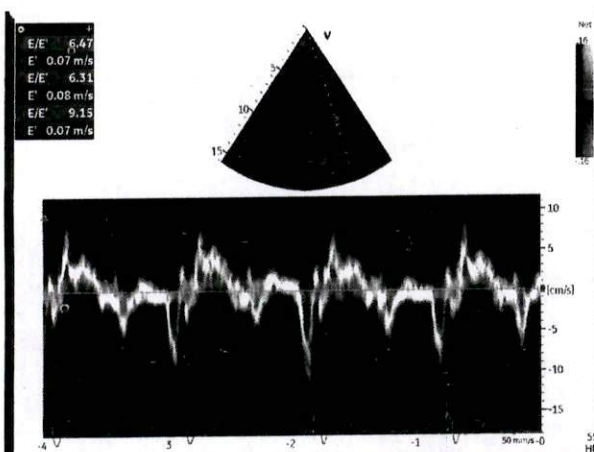

IMAGE #7

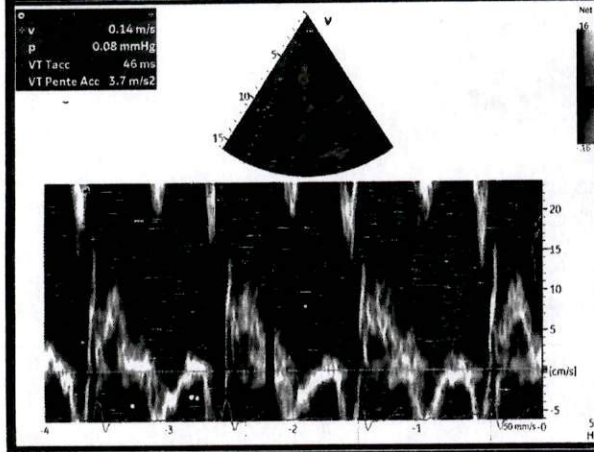
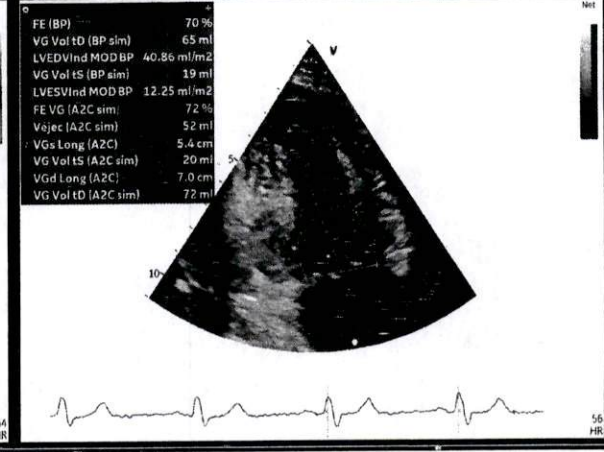

IMAGE #8



Dr Nadia SRAIRI

CARDIAC REPORT IMAGES

Patient Name : ABAKHA, NAJAT

Date 14/03/2023

IMAGE #1

VP Tacc 118 ms
VP Pente Acc 8.6 m/s²
ssPulm Vmax 1.06 m/s
ssPulm GDmax 4.53 mmHg
ssPulm Vmax 1.04 m/s
ssPulm GDmax 4.35 mmHg
ssPulm Vmax 0.98 m/s
ssPulm GDmax 3.83 mmHg

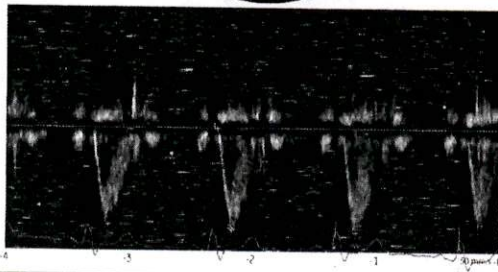
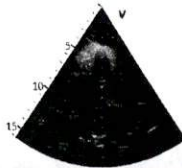

IMAGE #2

VA Vmax 1.56 m/s
VA GDmax 9.78 mmHg
VA Vmax 1.60 m/s
VA GDmax 10.21 mmHg
VA Vmax 1.45 m/s
VA GDmax 8.36 mmHg

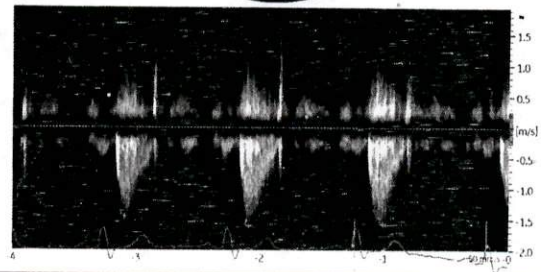
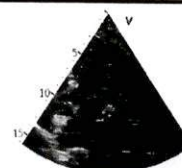

IMAGE #3

ssAo Vmax 0.99 m/s
ssAo Vmoy 0.68 m/s
ssAo GDmax 3.89 mmHg
ssAo GDmoy 2.12 mmHg
ssAo ITV 22.5 cm
ssAo Durée 331 ms
FC 58 BPM

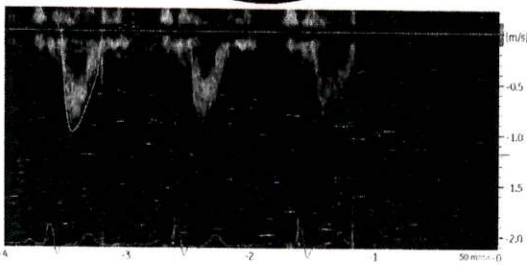

IMAGE #4

VM E Vit 0.57 m/s
VM Tdec 204 ms
VM Pente Dec 2.8 m/s²
VM A Vit 0.69 m/s
VM E/A Ratio 0.83

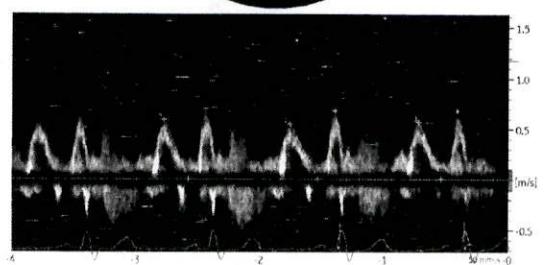

IMAGE #5

IMAGE #6



IMAGE #7

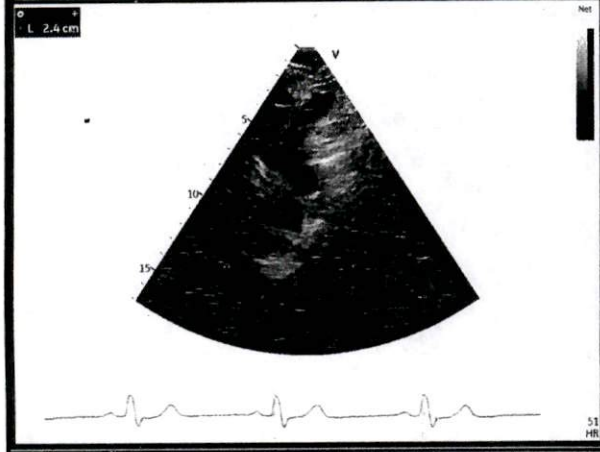

IMAGE #8



Dr Nadia SRAIRI

CARDIAC REPORT IMAGES

Patient Name : ABAKHA, NAJAT

Date 14/03/2023

IMAGE #1

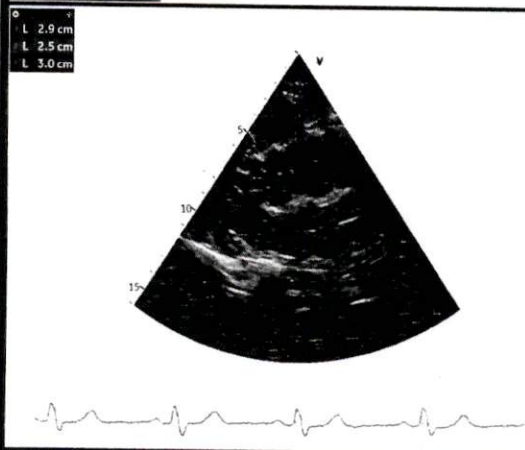

IMAGE #2

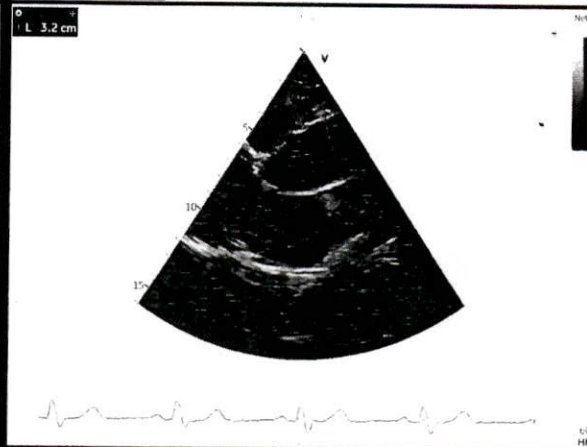

IMAGE #3

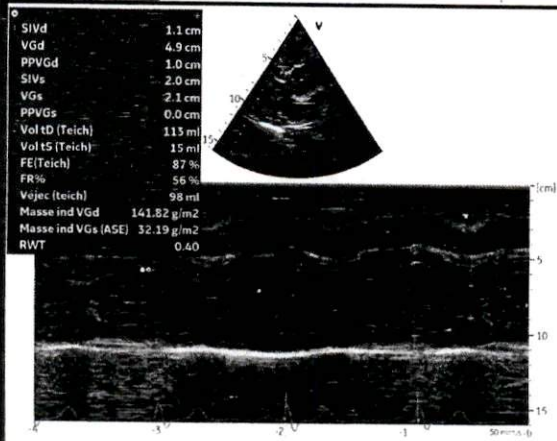

IMAGE #4

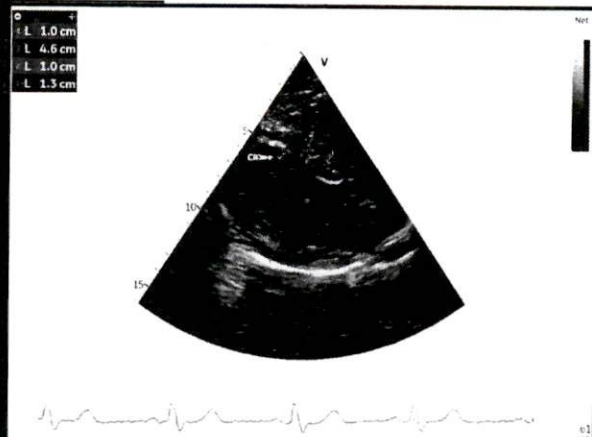

IMAGE #5

IMAGE #6

OG Vol tD (A2C sim)	59 ml
OG Vol tD (S-L)	62 ml
OG Vol tD ind (S-L)	39.01 ml/m ²
VA fermeture	479 ms
Peak SL	73 ms
Dispersion Full	
G peak SL Full (APLAX)	-17 %
G peak SL Full (A4C)	-18 %
G peak SL Full (A2C)	-19 %
G peak SL Full (Avg)	-18 %
BA PSSSL Full	-20 %
BI PSSSL Full	-23 %
MA PSSSL Full	-19 %
MI PSSSL Full	-18 %
AA PSSSL Full	-22 %
AI PSSSL Full	-22 %
BAS PSSSL Full	-18 %
BP PSSSL Full	-22 %
MAS PSSSL Full	-16 %
MP PSSSL Full	-12 %
AAS PSSSL Full	-18 %
AP PSSSL Full	-16 %
BS PSSSL Full	-12 %
BL PSSSL Full	-20 %
MS PSSSL Full	-21 %
ML PSSSL Full	-20 %
AS PSSSL Full	-25 %
AL PSSSL Full	-18 %

Conclusion :

Name **ABAKHA, NAJAT**

Taille **157.0 cm**

Date **14/03/2023**

Poids **58.0 kg**

SC **1.58 m²**

2D		M-Mode		Doppler	
OG Surf	17.7 cm ²	SIVd	1.1 cm	VM E Vit	0.57 m/s
OD Surf	12.1 cm ²	VGd	4.8 cm	VM Tdéc	189 ms
VGd Long (A4C)	6.5 cm	PPVGd	1.0 cm	VM Pente Déc	3.1 m/s ²
VG Vol tD (A4C sim)	55 ml	SIVs	2.0 cm	VM A Vit	0.66 m/s
VGs Long (A4C)	5.3 cm	VGs	2.1 cm	VM E/A Ratio	0.87
VG Vol tS (A4C sim)	19 ml	PPVGs	0.0 cm	E'	0.07 m/s
FE VG (A4C sim)	65 %	Vol tD (Teich)	106 ml	E/E'	8.10
Véjec (A4C sim)	36 ml	Vol tS (Teich)	15 ml	ssAo Vmax	0.95 m/s
VGd Long (A2C)	7.0 cm	FE(Teich)	86 %	ssAo Vmoy	0.68 m/s
VG Vol tD (A2C sim)	72 ml	FR%	55 %	ssAo GDmax	3.61 mmHg
VGs Long (A2C)	5.4 cm	Véjec (teich)	91 ml	ssAo GDmoy	2.07 mmHg
VG Vol tS (A2C sim)	20 ml	Masse ind VGd	133.50 g/m ²	ssAo Durée	324 ms
FE VG (A2C sim)	72 %	Masse ind VGs (ASE)	32.19 g/m ²	ssAo ITV	21.9 cm
Véjec (A2C sim)	52 ml	RWT	0.41	FC	58 BPM
FE (BP)	70 %	TAPSE	2.5 cm	VA Vmax	1.54 m/s
VG Vol tD (BP sim)	65 ml			VA GDmax	9.45 mmHg
VG Vol tS (BP sim)	19 ml			ssPulm Vmax	1.03 m/s
LVEDVInd MOD BP	40.86 ml/m ²			ssPulm GDmax	4.26 mmHg
LVESVInd MOD BP	12.25 ml/m ²			VP Tacc	118 ms
OGd Long (A4C)	4.7 cm			VP Pente Acc	8.6 m/s ²
OGd Surf(A4C)	17.0 cm ²			IT Vmax	2.21 m/s
OG Vol tD (A4C S-L)	53 ml			IT GDmax	19.57 mmHg
OG Vol tD (A4C sim)	50 ml			VT Tacc	46 ms
OGd Long (A2C)	5.4 cm			VT Pente Acc	3.7 m/s ²
OGd Surf(A2C)	19.9 cm ²				
OG Vol tD (A2C S-L)	62 ml				

Dr. Nadia SRAIRI

**Spécialiste des maladies
cardio-vasculaires**

Ancien interne du CHU Ibn Sina de Rabat

Diplômée de la Faculté de Médecine de Rabat

Diplôme d'échocardiographie de l'Université de Bordeaux

Diplôme de Réadaptation Cardiaque de l'Université de Bordeaux

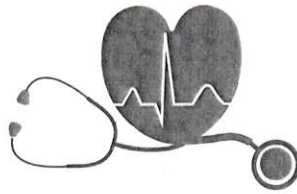

الدكتورة نادية السرايري
أخصائية أمراض
القلب والشرايين

طبيبة داخلية سابقا بالمركز الاستشفائي الجامعي بالرباط

خريجة كلية الطب بالرباط

دبلوم تخطيط صدى القلب من جامعة بوردو

دبلوم تأهيل القلب من جامعة بوردو

Rabat, le

RABAT, le 14/03/2023

MESURE AMBULATOIRE DE LA PRESSION ARTERIELLE

PATIENT : MME ABAKHA NAJAT

CHIFFRES TENSIONNELS LIMITES EN CONSULTATIONS / LABILES EN AMBULATOIRE/HTA sous LOSARTAN
50mg , BISOPROLOL 2.5MG

INTERPRETATION :

La charge tensionnelle moyenne de 24H est de 130/72mmHg.

La charge tensionnelle diurne est de 141/77mmHg.

La charge tensionnelle nocturne est de 105/61mmHg.

La fréquence cardiaque moyenne des 24 h est de 64cpm, diurne à 69 cpm et nocturne 53cpm.

52.3% des mesures de la pression artérielle systolique diurne sont > 135 mmHg.

22.7% des mesures de la pression artérielle diastolique diurne sont > 85 mmHg.

5.6% des mesures de la pression artérielle systolique nocturne sont >120 mmhg.

5.6% des mesures de la pression artérielle diastolique nocturne sont >80 mmhg.

La pression artérielle systolique la plus élevée est de 212 mmHg enregistrée à 11h21 avec une fréquence de 99cpm (à confronter à l'activité de la patiente)

La pression artérielle diastolique la plus élevée est de 141mmHg enregistrée à 13H25 avec une fréquence de 74cpm (à confronter à l'activité de la patiente).

Respect du cycle nyctéméral.

Conclusion : Holter tensionnel en faveur de la persistance d'une HTA systolique légère diurne

Dr. N. SRAIRI
شارع محمد الخامس، زقة بيت لحم، عمارة «ب» Dr. N. SRAIRI
الرباط

Angle Avenue Mohammed V et rue Baït Lahm, Imm B, Apt N°6, 2ème étage - Rabat

Tél.: 05 37 73 23 22 • GSM : 06 61 45 45 51/06 62 04 49 40 • Email : contact@cabinetsrairi.com • Site web : www.cabinetsrairi.com

Patente : 25151317 • I.F : 20709513 • CNSS : 5251476 • ICE : 001841510000072

Dr SRAIRI Nadia

Nom :	ABAKHA NAJAT	ID :	31/2023
Début du test:	2023/03/13 13:52	Fin du test	2023/03/14 15:20
		Durée:	25Heure28Minute

Décision Statistique

Mesures réussies/Total: 62/91 (68.1%)

Statistiques BP

Total Mesures : 62

	Max	Heure	Min	Heure	Moy	SD	SE	CV
Systole (mmHg)	212.0	11:21	89	23:30	130.3	27.4	3.5	0.2
Diastole (mmHg)	141.0	13:25	46	23:30	72.4	18.4	2.3	0.3
FC (BPM)	107.0	08:02	46	05:30	64.2	13.3	1.7	0.2
MAP (mmHg)	157.0	13:25	55	23:30	90.7	21.8	2.8	0.2
PP (mmHg)	107.0	18:38	26	14:27	57.9	--	--	--

Systole> 135/120mmHg 38.7%

Diastole> 85/80mmHg 17.7%

Mesures de jour: 44

	Max	Heure	Minimum	Heure	Moy	SD	SE	CV
Systole (mmHg)	212	11:21	100	15:20	140.8	24.5	3.7	0.2
Diastole (mmHg)	141	13:25	49	08:02	77.3	18.7	2.8	0.2
FC(BPM)	107	08:02	51	07:00	68.7	13.0	2.0	0.2
Moy (mmHg)	157	13:25	62	08:02	97.8	20.8	3.1	0.2
PP (mmHg)	107	18:38	26	14:27	63.5	--	--	--

Systole> 135mmHg 52.3%

Diastole> 85mmHg 22.7%

Mesures de nuit: 18

	Max	Heure	Min	Heure	Moyennes	SD	SE	CV
Systolique (mmHg)	153.0	22:01	89	23:30	104.8	14.2	3.3	0.1
Diatolique (mmHg)	97.0	22:01	46	23:30	60.5	10.3	2.4	0.2
FC (BPM)	63.0	01:00	46	05:30	53.1	4.9	1.1	<0.1
MAP (mmHg)	117.0	22:01	55	23:30	73.2	12.2	2.9	0.2
PP (mmHg)	56.0	01:30	31	03:30	44.3	--	--	--

Systole> 120mmHg 5.6%

Diastole> 80mmHg 5.6%

Dr SRAIRI Nadia

Nom :	ABAKHA NAJAT	ID :	31/2023
Début du test:	2023/03/13 13:52	Fin du test	2023/03/14 15:20
		Durée:	25Heure28Minute

Résumé de la pression artérielle ambulatoire

Durée de l'enregistrement: 25Heure28Minute

Total Mesures réussies: 62

Charge de la Pression Artérielle:

Seuil Systole Jour:	135 mmHg	Au-Dessus De Seuil: 52.3%
---------------------	----------	---------------------------

Seuil Diastole Jour:	85 mmHg	Au-Dessus De Seuil: 22.7%
----------------------	---------	---------------------------

Seuil systole nuit:	120 mmHg	Au-Dessus De Seuil: 5.6%
---------------------	----------	--------------------------

Seuil Diastole nuit:	80 mmHg	Au-Dessus De Seuil: 5.6%
----------------------	---------	--------------------------

Moy

BP Jour	140.8/77.3mmHg	PP Jour	63.5 mmHg	FC Jour	68.7BPM
---------	----------------	---------	-----------	---------	---------

BP Nuit	104.8/60.5mmHg	PP Nuit	44.3 mmHg	FC Nuit	53.1BPM
---------	----------------	---------	-----------	---------	---------

Interprétation

Dr SRAIRI Nadia

Nom : ABAKHA NAJAT

ID : 31/2023

Début du test: 2023/03/13 13:52

Fin du test 2023/03/14 15:20

Durée: 25Heure28Minute

Tendance BP

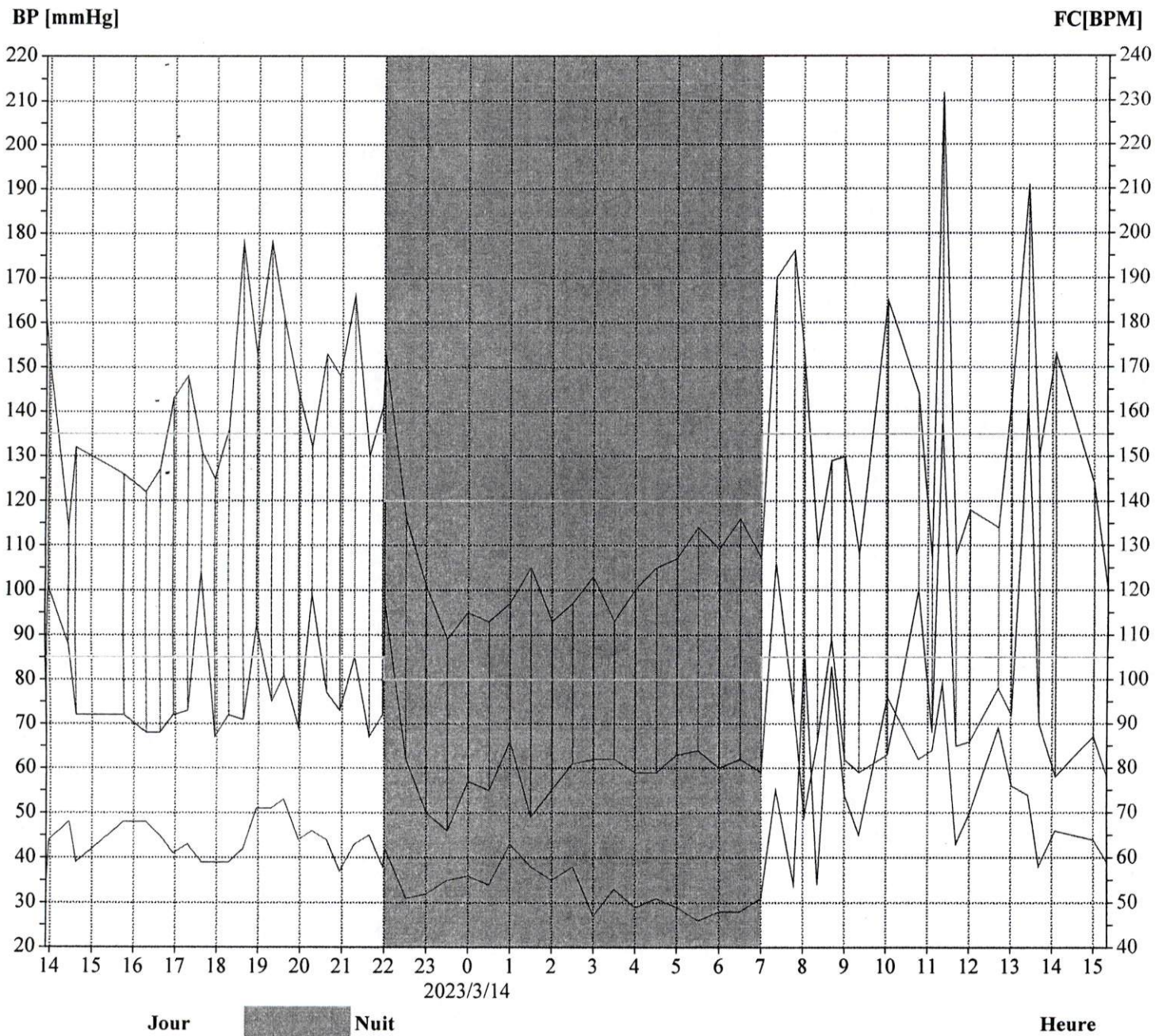

Dr SRAIRI Nadia

Nom : ABAKHA NAJAT

ID : 31/2023

Début du test: 2023/03/13 13:52

Fin du test 2023/03/14 15:20

Durée: 25Heure28Minute

Histogramme(Tout)

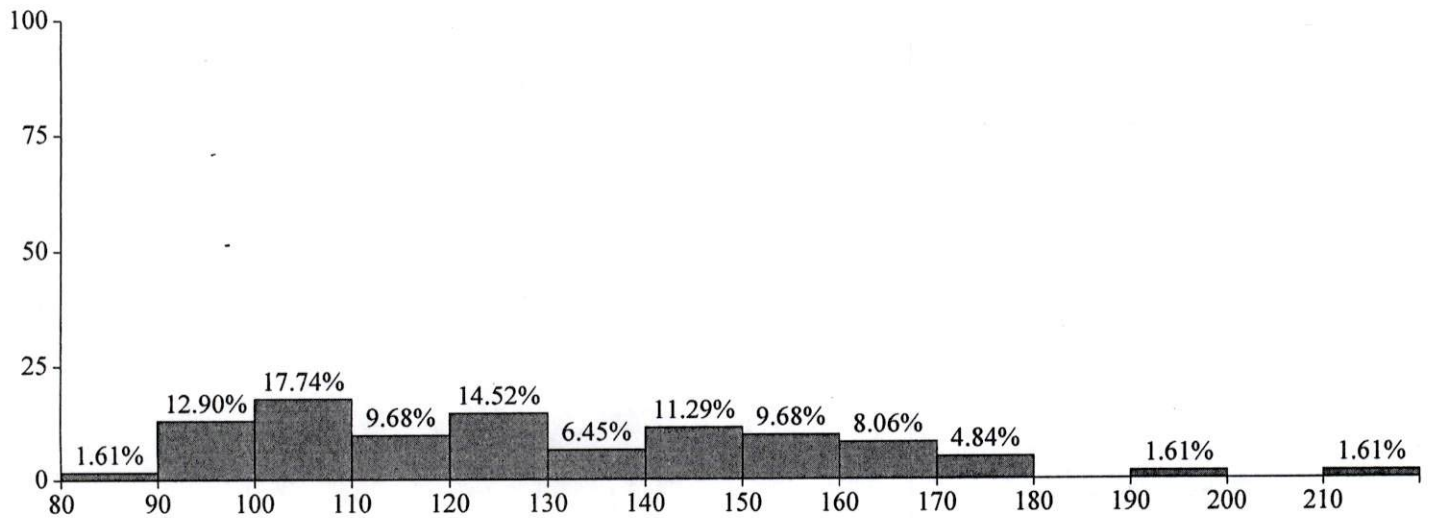

Systole(mmHg)

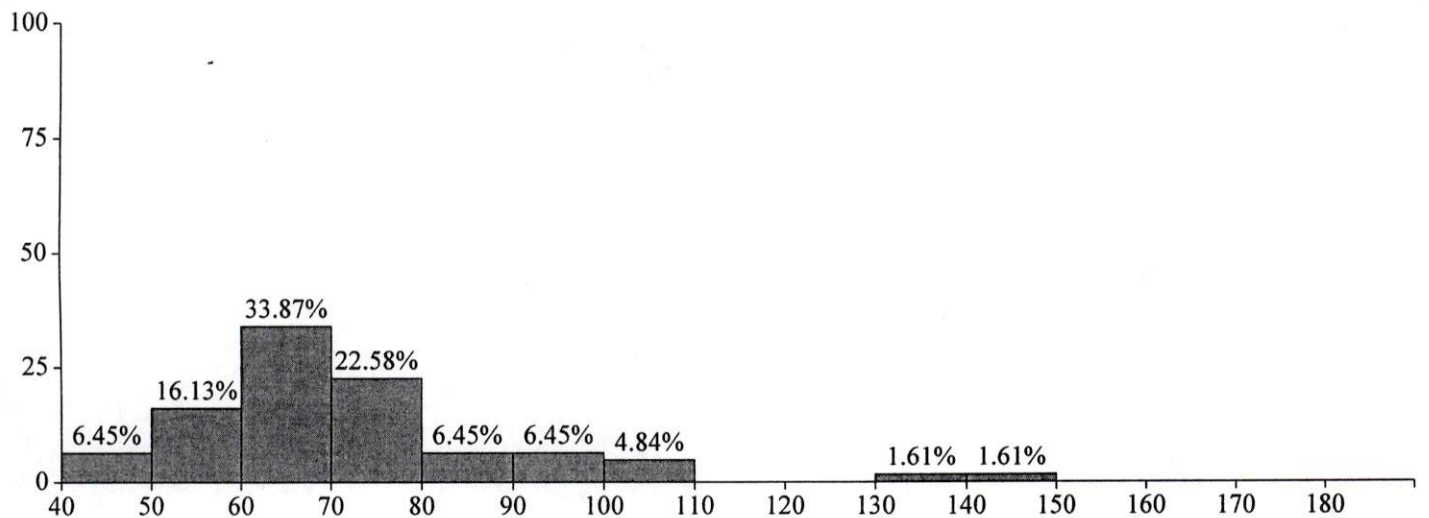

Diastolique (mmHg)

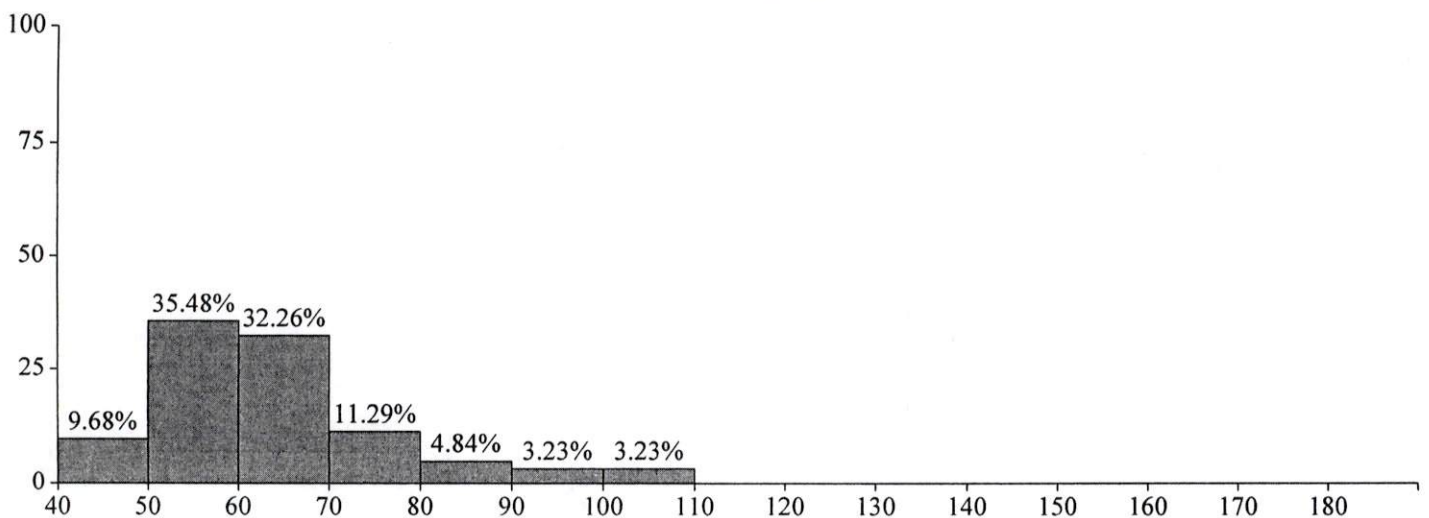

FC (BPM)

Dr SRAIRI Nadia

Nom : ABAKHA NAJAT

ID : 31/2023

Début du test: 2023/03/13 13:52

Fin du test 2023/03/14 15:20

Durée: 25Heure28Minute

Camembert(Tout)

Max: 212(mmHg)(11:21)

Min: 89(mmHg)(23:30)

Moy: 130.32(mmHg)

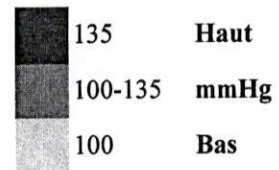
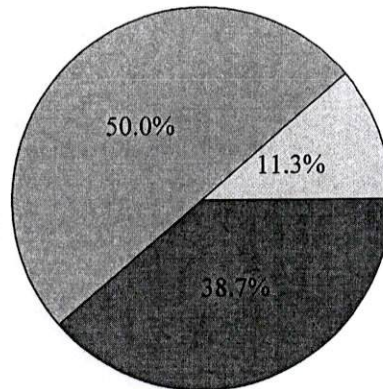

Systole (mmHg)

Max: 141(mmHg)(13:25)

Min: 46(mmHg)(23:30)

Moy: 72.39(mmHg)

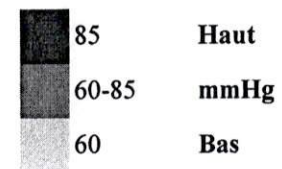
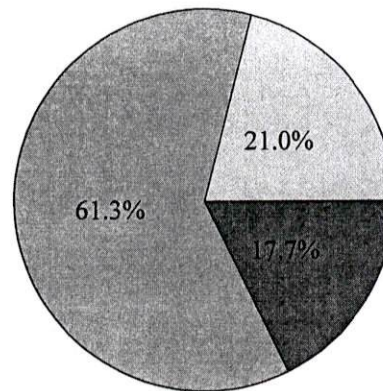

Diastole (mmHg)

Max: 107(BPM)(08:02)

Min: 46(BPM)(05:30)

Moy: 64.18(BPM)

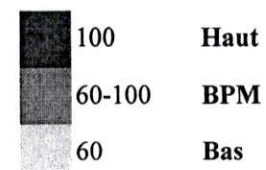
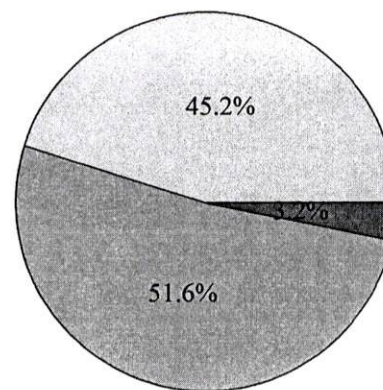

FC (bpm)

Dr SRAIRI Nadia

Nom : ABAKHA NAJAT ID : 31/2023
Début du test: 2023/03/13 13:52 Fin du test 2023/03/14 15:20 Durée: 25Heure28Minute

Données Mesurées

Num	Date	Heure	Sys	Moy	Dia	PP	FC	Etat	Commentaire
1	2023/3/13	13:54	162	112	74	88	54	0	
2	2023/3/13	13:58	153	124	101	52	64	0	
3	2023/3/13	14:27	114	95	88	26	68	0	
4	2023/3/13	14:37	132	106	72	60	59	0	
5	2023/3/13	15:46	126	91	72	54	68	0	
6	2023/3/13	16:18	122	84	68	54	68	0	
7	2023/3/13	16:38	127	95	68	59	65	0	
8	2023/3/13	16:57	143	84	72	71	61	0	
9	2023/3/13	17:18	148	103	73	75	63	0	
10	2023/3/13	17:38	131	111	104	27	59	0	
11	2023/3/13	17:57	125	82	67	58	59	0	
12	2023/3/13	18:17	136	98	72	64	59	0	
13	2023/3/13	18:38	178	109	71	107	62	0	
14	2023/3/13	18:58	153	99	92	61	71	0	
15	2023/3/13	19:19	178	113	75	103	71	0	
16	2023/3/13	19:37	161	108	81	80	73	0	
17	2023/3/13	19:58	144	98	69	75	64	0	
18	2023/3/13	20:17	132	109	99	33	66	0	
19	2023/3/13	20:38	153	101	77	76	64	0	
20	2023/3/13	20:57	148	95	73	75	57	0	
21	2023/3/13	21:18	166	142	85	81	63	0	
22	2023/3/13	21:39	130	75	67	63	65	0	
23	2023/3/13	21:58	141	93	72	69	58	0	
24	2023/3/13	22:01	153	117	97	56	62	0	
25	2023/3/13	22:31	116	78	62	54	51	0	
26	2023/3/13	23:00	101	65	50	51	52	0	
27	2023/3/13	23:30	89	55	46	43	55	0	
28	2023/3/14	00:00	95	67	57	38	56	0	
29	2023/3/14	00:30	93	66	55	38	54	0	
30	2023/3/14	01:00	97	77	66	31	63	0	
31	2023/3/14	01:30	105	61	49	56	58	0	
32	2023/3/14	02:00	93	67	55	38	55	0	
33	2023/3/14	02:30	97	72	61	36	58	0	
34	2023/3/14	03:00	103	75	62	41	47	0	
35	2023/3/14	03:30	93	71	62	31	53	0	
36	2023/3/14	04:00	100	71	59	41	49	0	
37	2023/3/14	04:30	105	75	59	46	51	0	
38	2023/3/14	05:00	107	75	63	44	49	0	
39	2023/3/14	05:30	114	74	64	50	46	0	
40	2023/3/14	06:00	109	73	60	49	48	0	
41	2023/3/14	06:30	116	79	62	54	48	0	
42	2023/3/14	07:00	107	72	59	48	51	0	
43	2023/3/14	07:21	170	123	106	64	75	0	

Ce rapport ne peut être utilisé que pour la référence clinique, il ne peut pas être utilisé comme preuve du diagnostic clinique.

Dr SRAIRI Nadia

Nom : ABAKHA NAJAT

ID : 31/2023

Début du test: 2023/03/13 13:52

Fin du test 2023/03/14 15:20

Durée: 25Heure28Minute

Données Mesurées

Num	Date	Heure	Sys	Moy	Dia	PP	FC	Etat	Commentaire
44	2023/3/14	07:47	176	88	73	103	54	0	
45	2023/3/14	08:02	152	62	49	103	107	0	
46	2023/3/14	08:21	110	75	66	44	54	0	
47	2023/3/14	08:41	129	97	89	40	103	0	
48	2023/3/14	09:00	130	108	62	68	74	0	
49	2023/3/14	09:21	108	74	59	49	65	0	
50	2023/3/14	10:02	165	134	63	102	96	0	
51	2023/3/14	10:47	144	111	100	44	82	0	
52	2023/3/14	11:06	107	78	68	39	84	0	
53	2023/3/14	11:21	212	141	138	74	99	0	
54	2023/3/14	11:41	108	75	65	43	63	0	
55	2023/3/14	12:01	118	82	66	52	70	0	
56	2023/3/14	12:42	114	85	78	36	89	0	
57	2023/3/14	13:01	143	105	72	71	76	0	
58	2023/3/14	13:25	191	157	141	50	74	0	
59	2023/3/14	13:41	130	88	70	60	58	0	
60	2023/3/14	14:05	153	72	58	95	66	0	
61	2023/3/14	15:00	124	81	67	57	64	0	
62	2023/3/14	15:20	100	68	58	42	59	0	

ECG

Nom : ABAKHA NAJASex :

Female

Age :

Clinique N :

Section :

SN : 0009448

Case No. :

Lit No. :

Date : 13/03/2023 13:33:47

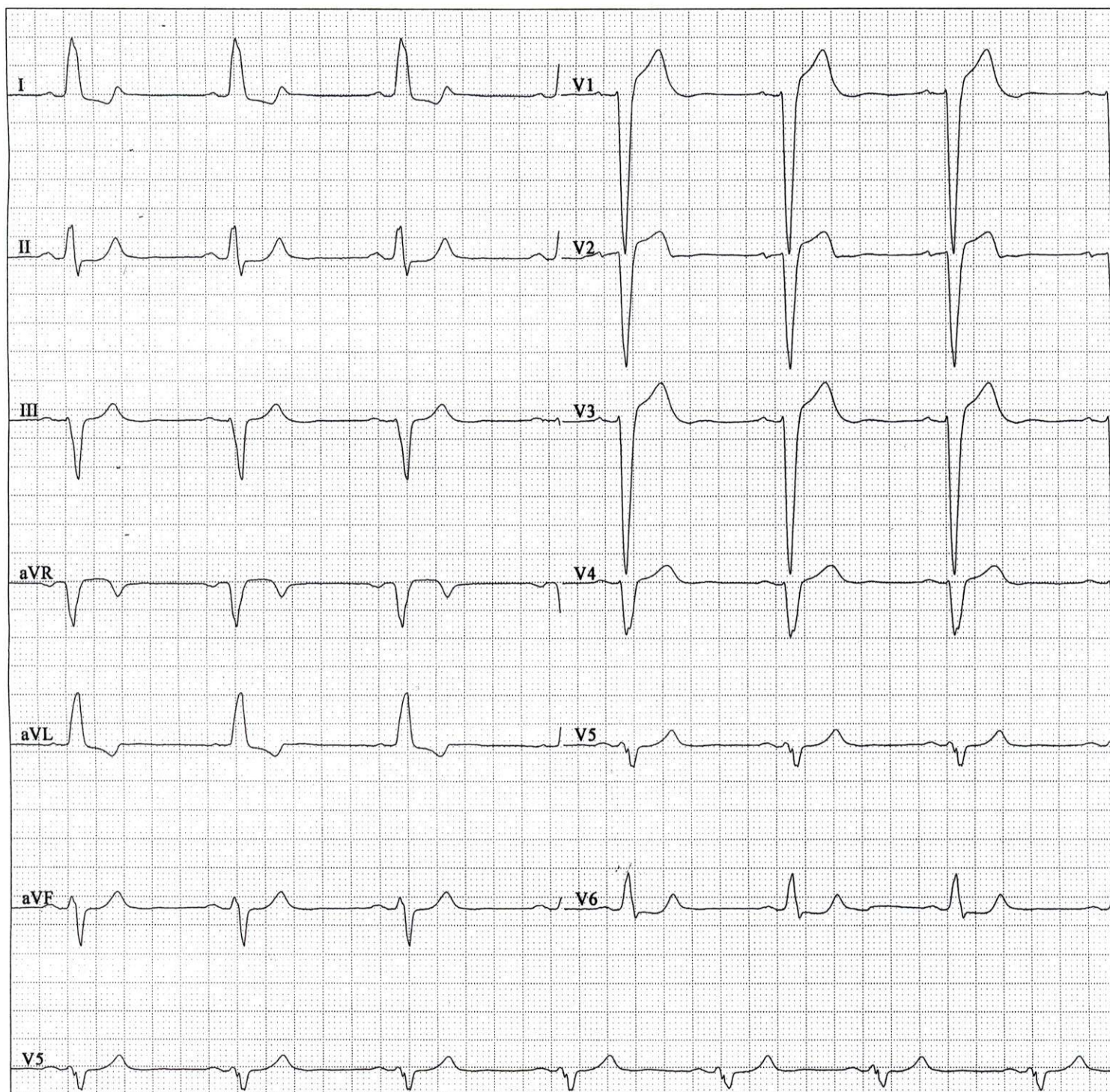

00:09

AC IIR 50Hz/DFT/EMG

25mm/s 10mm/mV

Fréquence:	1000Hz	PR Interval:	168 ms
Temps d'écha	42s	QT Interval:	485 ms
FC:	54bpm	QTc Interval:	459 ms
P Interval:	107ms	P Axis:	62.10°
QRS Interval:	175 ms	QRS Axis:	-14.70°
T Interval:	280 ms	T Axis:	98.10°

Prompt:

Dr. Nadia SRAIRI
Cardiologue
Régie Avenue Mohamed V, rue Bell
Tél / Fax : 057 73 2 22

Signature Medecin : Dr SRAIRI Nadia

مختبر التحليلات الطبية

Laboratoire fondé en 1948

Dr . BENHASSAIN Karim



1948 - 2023
75 ans au service de votre santé

الدكتور بن حسان كريم

Dossier ouvert le : 14/03/23.
Edité le : 14/03/23.

Madame ABAKHA NAJAT
Docteur Nadia SRAIRI
Dossier N° : 23C789

Valeurs de référence

TRIGLYCERIDES	:	0,87 g/l	0,5 - 1,55
Soit :	0,99 mmol/l	0,57 - 1,77	
Résultat du 13/06/22 :	0,79 g/l		
CHOLESTEROL HDL	:	0,77 g/l	> 0,65
Soit :	1,99 mmol/l	> 1,677	
Résultat du 13/06/22 :	0,70 g/l		
CHOLESTEROL LDL	:	1,16 g/l	< 1,9
Soit :	2,99 mmol/l	< 4,9	
Résultat du 13/06/22 :	0,68 g/l		
RAPPORT CT/HDL	:	2,73	< 4,5
RAPPORT LDL/HDL	:	1,51	< 4,2
ACIDE URIQUE	:	46 mg/l	26 - 60
Soit :	274 µmol/l	154,7 - 357	
Résultat du 03/12/21 :	51 mg/l		
UREE	:	0,35 g/l	0,15 - 0,45
Soit :	5,83 mmol/l	2,5 - 7,49	
Résultat du 03/12/21 :	0,29 g/l		
CREATININE	:	12,05 mg/l	< 13
Soit :	106,64 µmol/l	< 115	
Résultat du 13/06/22 :	11,53 mg/l		
ALBUMINE SERIQUE	:	47,0 g/l	35 - 52
RESERVE ALCALINE	:	26 mmol/l	22 - 29
Résultat du 03/12/21 :	27 mmol/l		

Laboratoire d'Analyses
Biologiques et de Recherches
Dr. BENHASSAIN Karim
Tél.: 05 37 70 71 00 / 05 37 70 80 82
Fax: 05 37 70 12 40

4, Rue Tihama (en face entrée Hôtel Balima) - Rabat - زنقة تهامة (أمام فندق باليما) - 4

Patente 25107305 - CNSS : 1451004 - ICE : 001644497000040 - INPE : 103001905 - Tél : 0537 70 80 82 / 0537 70 71 00 - Fax : 0537 70 12 40 : فاكس

E-mail : labobenhassain@gmail.com

مختبر التحليلات الطبية

Laboratoire fondé en 1948

Dr . BENHASSAIN Karim



1948 - 2023
75 ans au service de votre santé

الدكتور بن حسان كريم

Dossier ouvert le : 14/03/23.
Edité le : 14/03/23.

Madame ABAKHA NAJAT
Docteur Nadia SRAIRI
Dossier N° : 23C789

HEMATOLOGIE

VITESSE DE SEDIMENTATION

			Valeurs de référence
*	1 ère heure	: 21 mm	< 10
	2 ème heure	: 44 mm	

Vitesse de sédimentation 1ière heure : 40 mm le 03/12/21
Vitesse de sédimentation 2eme heure : 119 mm le 03/12/21

BIOCHIMIE

GLYCEMIE A JEUN : 1,04 g/l
Soit : 5,77 mmol/l
Résultat du 13/06/22 : 1,07 g/l

Valeurs de référence
0,7 - 1,05
3,88 - 5,82

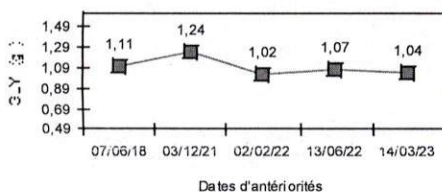

HEMOGLOBINE GLYCOSYLEE : 5,90 %
Pour chaque augmentation de la glycémie moyenne de 0,3 g/l
L'HbA1c dosée par H.P.L.C. augmente de 1 %.

4,2 - 6,2

Résultat du 13/06/22 : 6,00 %

* CHOLESTEROL TOTAL : 2,10 g/l
Soit : 5,42 mmol/l
Résultat du 13/06/22 : 1,54 g/l

1,5 - 2
3,87 - 5,16

Laboratoire d'Analyses
Biologiques et de Recherches
Dr. BENHASSAIN Karim
Tél.: 05 37 70 71 00 / 05 37 70 80 82
Fax : 05 37 70 12 40

4, Rue Tihama (en face entrée Hôtel Balima) - Rabat - زنقة تهامة (أمام فندق باليما) - 4

Patente 25107305 - CNSS : 1451004 - ICE : 001644497000040 - INPE : 103001905 - Tél : 0537 70 80 82 / 0537 70 71 00 - Fax : 0537 70 12 40 : فاكس

E-mail : labobenhassain@gmail.com

مختبر التحليلات الطبية

Laboratoire fondé en 1948

1948 - 2023
75 ans au service de votre santé

Dr . BENHASSAIN Karim



الدكتور بن حسان كريم

Dossier ouvert le : 14/03/23.
Edité le : 14/03/23.

Madame ABAKHA NAJAT
Docteur Nadia SRAIRI
Dossier N° : 23C789

ENZYMOLOGIE

TRANSAMINASES

SGOT/ASAT	:	25	UI/l	
SGPT/ALAT	:	20	UI/l	
Transaminases SGOT/ASAT :		27	UI/l	le 13/06/22
Transaminases SGPT/ALAT :		23	UI/l	le 13/06/22

Valeurs de référence
< 46
< 49

IMMUNOLOGIE / SEROLOGIE

CRP (Protéine C Réactive) : 1,8 mg/l < 6
Résultat du 12/03/19 : 23,0 mg/l

HORMONOLOGIE

THYREOSTIMULINE (TSH) T0 : 2,559 μ UI/ml 0,25 - 5

Interprétation:

Euthyroïdie 0,25 - 5,00 μ UI/ml
Hyperthyroïdie < 0,15 μ UI/ml
Hypothyroïdie > 7,00 μ UI/ml
Résultat du 03/12/21 : 2,172 μ UI/ml

FERRITINE : 45,10 μ g/l 20 - 200
Résultat du 03/12/21 : 51,90 μ g/l

Laboratoire d'Analyses
Biologiques et de Recherches
Dr. BENHASSAIN Karim
Tél : 05 37 70 71 00 / 05 37 70 80 82
Fax : 05 37 70 12 40

مختبر التحليلات الطبية

Laboratoire fondé en 1948

Dr . BENHASSAIN Karim



1948 - 2023
75 ans au service de votre santé

الدكتور بن حساين كريم

Dossier ouvert le : 14/03/23.
Edité le : 14/03/23.

Madame ABAKHA NAJAT
Docteur Nadia SRAIRI
Dossier N° : 23C789

Valeurs de référence

POTASSIUM (K ⁺)	:	4,15	mmol/l	3,5 - 5
(Prélèvement effectué sans garrot)				
CHLORE (Cl)	:	101	mmol/l	96 - 108
Résultat du 03/12/21 :		104	mmol/l	
PHOSPHORE	:	41,00	mg/l	A : 25 à 50 E : 40 à 70
Soit :		1,31	mmol/l	A : 0,81 à 1,60 E : 1,28 à 2,24
Résultat du 03/12/21 :		36,00	mg/l	
CALCIUM PLASMATIQUE	:	104	mg/l	86 - 110
Soit :		2,60	mmol/l	2,15 - 2,75
Résultat du 03/12/21 :		105	mg/l	
SODIUM (Na)	:	135	mmol/l	135 - 146
Résultat du 03/12/21 :		139	mmol/l	

VITAMINES

25 OH VITAMINE D : 40,20 ng/ml
Soit : 100,50 nmol/l

Carence : < 20 ng/ml (< 50 nmol/l)
Insuffisance : 20-29 ng/ml (50-72,5 nmol/l)
Suffisance : 30-100 ng/ml (75-250 nmol/l)
Toxicité : > 100 ng/ml (> 250 nmol/l)

Résultat du 03/12/21 : 45,60 ng/ml

Laboratoire d'Analyses
Biologiques et de Recherches
Dr. BENHASSAIN Karim
Tél : 05 37 70 71 00 / 05 37 70 80 82
Fax : 05 37 70 12 40

مختبر التحليلات الطبية

Laboratoire fondé en 1948

Dr . BENHASSAIN Karim



1948 - 2023
75 ans au service de votre santé

الدكتور بن حسان كريم

Dossier ouvert le : 14/03/23.
Edité le : 14/03/23.

Madame ABAKHA NAJAT
Docteur Nadia SRAIRI
Dossier N° : 23C789

HEMATOLOGIE

VITESSE DE SEDIMENTATION

			Valeurs de référence
*	1 ère heure	: 21 mm	< 10
	2 ème heure	: 44 mm	

Vitesse de sédimentation 1ère heure : 40 mm le 03/12/21
Vitesse de sédimentation 2ème heure : 119 mm le 03/12/21

BIOCHIMIE

GLYCEMIE A JEUN : 1,04 g/l
Soit : 5,77 mmol/l
Résultat du 13/06/22 : 1,07 g/l

Valeurs de référence
0,7 - 1,05
3,88 - 5,82

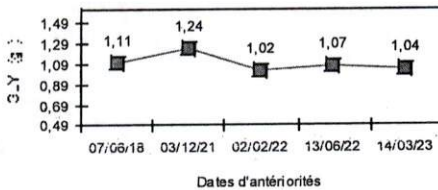

HEMOGLOBINE GLYCOSYLEE : 5,90 %
Pour chaque augmentation de la glycémie moyenne de 0,3 g/l
L'HbA1c dosée par H.P.L.C. augmente de 1 %.

4,2 - 6,2

Résultat du 13/06/22 : 6,00 %

* CHOLESTEROL TOTAL : 2,10 g/l
Soit : 5,42 mmol/l
Résultat du 13/06/22 : 1,54 g/l

1,5 - 2
3,87 - 5,16

Laboratoire d'Analyses
Biologiques et de Recherches
Dr. BENHASSAIN Karim
Tél: 05 37 70 71 00 / 05 37 70 80 82
Fax: 05 37 70 12 40

4, Rue Tihama (en face entrée Hôtel Balima) - Rabat - زنقة تيامة (أمام فندق باليما) - 4

Patente 25107305 - CNSS : 1451004 - ICE : 001644497000040 - INPE : 103001905 - Tél : 0537 70 80 82 / 0537 70 71 00 - Fax : 0537 70 12 40 - فاكس

E-mail : labobenhassain@gmail.com

مختبر التحليلات الطبية

Laboratoire fondé en 1948

1948 - 2023

75 ans au service de votre santé

Dr . BENHASSAIN Karim

LABORATOIRE
BENHASSAIN

الدكتور بن حسان كريم

Dossier ouvert le : 14/03/23.

Edité le : 14/03/23.

Madame ABAKHA NAJAT

Docteur Nadia SRAIRI

Dossier N° : 23C789

ENZYMOLOGIE

TRANSAMINASES

Valeurs de référence

SGOT/ASAT	:	25	UI/l	
SGPT/ALAT	:	20	UI/l	
Transaminases SGOT/ASAT :		27	UI/l	le 13/06/22
Transaminases SGPT/ALAT :		23	UI/l	le 13/06/22

< 46

< 49

IMMUNOLOGIE / SEROLOGIE

CRP (Protéine C Réactive)	:	1,8	mg/l	< 6
Résultat du 12/03/19 :		23,0	mg/l	

HORMONOLOGIE

THYREOSTIMULINE (TSH) T0	:	2,559	μUI/ml	0,25 - 5
--------------------------	---	-------	--------	----------

Interprétation:

Euthyroïdie	0,25 - 5,00 μUI/ml
Hyperthyroïdie	< 0,15 μUI/ml
Hypothyroïdie	> 7,00 μUI/ml
Résultat du 03/12/21 :	2,172 μUI/ml

FERRITINE	:	45,10	μg/l	20 - 200
Résultat du 03/12/21 :		51,90	μg/l	

Laboratoire d'Analyses
Biologiques et de Recherches
Dr. BENHASSAIN Karim
Tél : 05 37 70 71 00 / 05 37 70 80 82
Fax : 05 37 70 12 40

مختبر التحليلات الطبية

Laboratoire fondé en 1948

Dr . BENHASSAIN Karim



1948 - 2023
75 ans au service de votre santé

الدكتور بن حسان كريم

Dossier ouvert le : 14/03/23.

Edité le : 15/03/23.

Madame ABAKHA NAJAT

Docteur Nadia SRAIRI

Dossier N° : 23C789

BIOCHIMIE URINAIRE

DIURESE de 24 heures : 2 100 ml

(Sous réserve d'un bon recueil urinaire)

MICROALBUMINURIE de 24 h : 4,74 mg/l
Soit : 9,95 mg/24 h

Valeurs de référence

< 30

Normoalbuminurie : < 30 mg/24h
Microalbuminurie : 30 à 300 mg/24h
Macroalbuminurie : > 300 mg/24h

Laboratoire d'Analyses
Biologiques et de Recherches
Dr. BENHASSAIN Karim
Tél.: 05 37 70 71 00 / 05 37 70 80 82
Fax : 05 37 70 12 40

4, Rue Tihama (en face entrée Hôtel Balima) - Rabat - زنقة تهامة (أمام فندق باليما) - 4

Patente 25107305 - CNSS : 1451004 - ICE : 001644497000040 - INPE : 103001905 - Tél : 0537 70 80 82 / 0537 70 71 00 - Fax : 0537 70 12 40 : فاكس

E-mail : labobenhassain@gmail.com

مختبر التحليلات الطبية

Laboratoire fondé en 1948

1948 - 2023
75 ans au service de votre santé

Dr . BENHASSAIN Karim

LABORATOIRE
BENHASSAIN

الدكتور بن حساين كريم

Dossier ouvert le : 14/03/23.
Edité le : 14/03/23.

Madame ABAKHA NAJAT
Docteur Nadia SRAIRI
Dossier N° : 23C789

Valeurs de référence

POTASSIUM (K+) : 4,15 mmol/l
(Prélèvement effectué sans garrot)
CHLORE (Cl) : 101 mmol/l
Résultat du 03/12/21 : 104 mmol/l

3,5 - 5

96 - 108

PHOSPHORE : 41,00 mg/l
Soit : 1,31 mmol/l

A : 25 à 50 E : 40 à 70
A : 0,81 à 1,60 E : 1,28 à 2,24

Résultat du 03/12/21 : 36,00 mg/l

CALCIUM PLASMATIQUE : 104 mg/l
Soit : 2,60 mmol/l
Résultat du 03/12/21 : 105 mg/l

86 - 110
2,15 - 2,75

SODIUM (Na) : 135 mmol/l
Résultat du 03/12/21 : 139 mmol/l

135 - 146

VITAMINES

25 OH VITAMINE D : 40,20 ng/ml
Soit : 100,50 nmol/l

Carence : < 20 ng/ml (< 50 nmol/l)
Insuffisance : 20-29 ng/ml (50-72,5 nmol/l)
Suffisance : 30-100 ng/ml (75-250 nmol/l)
Toxicité : > 100 ng/ml (> 250 nmol/l)

Résultat du 03/12/21 : 45,60 ng/ml

Laboratoire d'Analyses
Biologiques et de Recherches
Dr. BENHASSAIN Karim
Tél : 05 37 70 71 00 / 05 37 70 80 82
Fax : 05 37 70 12 40

مختبر التحليلات الطبية

Laboratoire fondé en 1948

1948 - 2023
75 ans au service de votre santé

Dr . BENHASSAIN Karim

LABORATOIRE
BENHASSAIN

الدكتور بن حسان كريم

Dossier ouvert le : 14/03/23.
Edité le : 14/03/23.

Madame ABAKHA NAJAT
Docteur Nadia SRAIRI
Dossier N° : 23C789

Valeurs de référence

TRIGLYCERIDES	:	0,87	g/l	0,5 - 1,55
Soit :		0,99	mmol/l	0,57 - 1,77
Résultat du 13/06/22 :		0,79	g/l	
CHOLESTEROL HDL	:	0,77	g/l	> 0,65
Soit :		1,99	mmol/l	> 1,677
Résultat du 13/06/22 :		0,70	g/l	
CHOLESTEROL LDL	:	1,16	g/l	< 1,9
Soit :		2,99	mmol/l	< 4,9
Résultat du 13/06/22 :		0,68	g/l	
RAPPORT CT/HDL	:	2,73		< 4,5
RAPPORT LDL/HDL	:	1,51		< 4,2
ACIDE URIQUE	:	46	mg/l	26 - 60
Soit :		274	μmol/l	154,7 - 357
Résultat du 03/12/21 :		51	mg/l	
UREE	:	0,35	g/l	0,15 - 0,45
Soit :		5,83	mmol/l	2,5 - 7,49
Résultat du 03/12/21 :		0,29	g/l	
CREATININE	:	12,05	mg/l	< 13
Soit :		106,64	μmol/l	< 115
Résultat du 13/06/22 :		11,53	mg/l	
ALBUMINE SERIQUE	:	47,0	g/l	35 - 52
RESERVE ALCALINE	:	26	mmol/l	22 - 29
Résultat du 03/12/21 :		27	mmol/l	

Laboratoire d'Analyses
Biologiques et de Recherches
Dr. BENHASSAIN Karim
Tél: 0537 70 71 00 / 0537 70 80 82
Fax: 0537 70 12 40

مختبر التحليلات الطبية

Laboratoire fondé en 1948

1948 - 2023
75 ans au service de votre santé

Dr . BENHASSAIN Karim



الدكتور بن حسان كريم

Dossier ouvert le : 14/03/23.

Edité le : 15/03/23.

Madame ABAKHA NAJAT

Docteur Nadia SRAIRI

Dossier N° : 23C789

BIOCHIMIE URINAIRE

DIURESE de 24 heures : 2 100 ml

(Sous réserve d'un bon recueil urinaire)

MICROALBUMINURIE de 24 h : 4,74 mg/l
Soit : 9,95 mg/24 h

Valeurs de référence

< 30

Normoalbuminurie : < 30 mg/24h
Microalbuminurie : 30 à 300 mg/24h
Macroalbuminurie : > 300 mg/24h

Laboratoire d'Analyses
Biologiques et de Recherches
Dr. BENHASSAIN Karim
Tél.: 05 37 70 71 00 / 05 37 70 80 82
Fax : 05 37 70 12 40

مختبر التحليلات الطبية

Laboratoire fondé en 1948

1948 - 2023
75 ans au service de votre santé

Dr . BENHASSAIN Karim

LABORATOIRE
BENHASSAIN

الدكتور بن حساين كريم

Rabat le mardi 14 mars 2023

Madame ABAKHA NAJAT

FACTURE N° 175865

Analyses :

Vitesse de sédimentation -----	B	30	
Glycémie (a jeun) -----	B	30	
Hémoglobine glycosylée -----	B	100	
Cholestérol total -----	B	30	
Triglycérides -----	B	60	
Cholestérol HDL -----	B	50	
Cholestérol LDL -----	B	50	
Acide urique sanguin -----	B	30	
Urée -----	B	30	
Créatinine -----	B	30	
Albumine -----	B	60	
Réserve alcaline -----	B	40	
Potassium sans garrot -----	B	30	
Chlorures -----	B	30	
Phosphore -----	B	40	
Calcium -----	B	30	
Sodium (Na +) -----	B	30	
Microalbuminurie de 24 h -----	B	100	
Vitamine D -----	B	450	
Transaminases -----	B	100	
Protéine C réactive -----	B	100	
Thyreostimuline (TSH) -----	B	250	
Ferritine -----	B	250	Total : B 1950

Prélèvements :

Sang-----	Pc	1,5
-----------	----	-----

TOTAL DOSSIER

2 700,00 DH

Arrêtée la présente facture à la somme de :

Deux Mille Sept Cents Dirhams

Laboratoire d'Analyses
Biologiques et de Recherches
Dr. BENHASSAIN Karim
Tél : 05 37 70 80 82 / 05 37 70 80 82
Fax : 05 37 70 12 40

4, Rue Tihama (en face entrée Hôtel Balima) - Rabat - زنقة تهامة (أمام فندق باليما) - 4

Patente 25107305 - CNSS : 1451004 - ICE : 001644497000040 - INPE : 103001905 - Tél : 0537 70 80 82 / 0537 70 71 00 - Fax : 0537 70 12 40 - فاكس

E-mail : labobenhassain@gmail.com

Dr. Nadia SRAIRI
Spécialiste des maladies
cardio-vasculaires

Ancien interne du CHU Ibn Sina de Rabat
Diplômée de la Faculté de Médecine de Rabat
Diplôme d'échocardiographie de l'Université de Bordeaux
Diplôme de Réadaptation Cardiaque de l'Université de Bordeaux

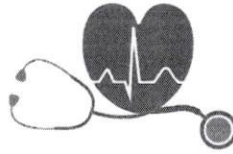

الدكتورة نادية السرايري
أخصائية أمراض
القلب والشرايين

طبيبة داخلية سابقا بالمركز الاستشفائي الجامعي بالرباط
خريجة كلية الطب بالرباط
دبلوم تخصص صدى القلب من جامعة بوردو
دبلوم تأهيل القلب من جامعة بوردو

Rabat le 14/03/2023

Mme. ABAKHA NAJAT

FACTURE N°246/2023

ECHO DOPPLER CARDIAQUE

800 DHS

TOTAL

800 DHS

Arrêtée la présente facture à la somme de : huit cents dirhams

Patente : 25151317 / I.F : 20709513 / CNSS : 5251476 / ICE : 001841510000072

Dr. Nadia SRAIRI
Cardiologue
Angle Avenue Mohammed V et rue Mit
Imm 8, Appartement 2ème étage Rabat
Tél/Fax : 05 37 1 9 23 22
M. Imme : 1 01 13 12 15

Dr. Nadia SRAIRI
Spécialiste des maladies
cardio-vasculaires

Ancien interne du CHU Ibn Sina de Rabat
Diplômée de la Faculté de Médecine de Rabat
Diplôme d'échocardiographie de l'Université de Bordeaux
Diplôme de Réadaptation Cardiaque de l'Université de Bordeaux

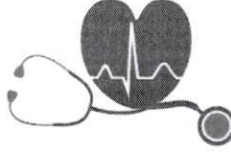

الدكتورة نادية السرايري
أخصائية أمراض
القلب والشرايين

طبيبة داخلية سابقا بالمركز الاستشفائي الجامعي بالرباط
خريجة كلية الطب بالرباط
دبلوم تخصص ضغط صدى القلب من جامعة بوردو
دبلوم تأهيل القلب من جامعة بوردو

Rabat le 13/03/2023

Mme. ABAKHA NAJAT

FACTURE N°241/2023

CONSULTATION+ECG	300 DHS
HOLTER TENSIONNEL	800 DHS
TOTAL	1100 DHS

Dr. Nadia SRAIRI
Cardiologue
Angle Avenue Mohammed VI - 1er étage - Rabat
Immeuble B, Appart N°6
Tél/Fax : 05 37 73 23 22
E-MINPE 101128448

Arrêtée la présente facture à la somme de : mille cent dirhams

Patente : 25151317 / I.F : 20709513 / CNSS : 5251476 / ICE : 001841510000072