

RECOMMANDATIONS IMPORTANTES A LIRE POUR ACTIVER LES REMBOURSEMENTS ET EVITER LES REJETS

Conditions générales :

- Le cadre réservé à l'adhérent doit être dûment renseigné.
- Le cadre réservé au médecin doit être renseigné par le praticien lui-même notamment la nature de la maladie.
- La validité de la feuille de soins est limitée à 3 mois à compter de la première consultation.
- L'entente préalable est exigée pour toute hospitalisation médicale, chirurgicale, soins dentaires spéciaux, extractions multiples, parodontie orthodontie, prothèses dentaires, prothèses auditives ou orthopédiques ainsi que pour tous les actes effectués en série.
- En cas d'accident, une déclaration précisant les causes et circonstances de l'accident est à joindre à la feuille de soins.

Pharmacie :

- Les vignettes des médicaments doivent être obligatoirement jointes aux ordonnances.
- Pour les médicaments sans vignettes une facture de la pharmacie doit être jointe.

Radiologie et Biologie :

- La facture ainsi qu'une copie des résultats des analyses ou du compte rendu (sous pli confidentiel) doivent être jointes à l'ordonnance médicale pour toute demande de remboursement.
- Un pli confidentiel du médecin prescripteur des analyses ou radios peut être demandé par le médecin conseil de la mutuelle.

Optique :

- L'ordonnance du médecin prescripteur et la facture de l'opticien sont à joindre à la feuille de soins.

Rééducation :

- L'entente préalable renseignée par le médecin prescripteur est exigée avant le début des séances de rééducations.
- Pour le remboursement, la facture et le calendrier des séances effectuées sont à joindre à la feuille de soins.

Dentaire :

- En cas de prothèses ou de traitement canalaires, l'accord préalable renseigné sur la feuille de soins est obligatoire avant le début de traitement.
- La facture doit être jointe à la feuille de soins pour toute demande de remboursement.
- La radio-après soins est obligatoire en cas de prothèses ou de traitement canalaires.

Maladie et Affection Longue Durée ALD et ALC :

- La déclaration de maladie chronique doit être renseignée par le médecin prescripteur et renouvelée tous les 6 mois.

Adresses Mails utiles

- 0 Réclamation : contact@mupras.com
- 0 Prise en charge : pec@mupras.com
- 0 Adhésion et changement de statut : adhesion@mupras.com

La MUPRAS garantit le respect de la loi n° 09-08 relative à la protection des personnes physiques à l'égard du traitement des données à caractère personnel.

MUPRAS : Centre Allal Ben Abdellah - 6ème Etage Angle Rue Mohamed Fakir et Rue Allal Ben Abdellah - Quartier de l'Horloge Casablanca 20000 - Tél. : 05 22 20 45 45 (LG) - Fax : 05 22 22 78 18 - www.mupras.com



Declaration de Maladie

N° W21-791743

163825

☒ **Maladie** ☐ **Dentaire** ☐ **Optique** ☐ **Autres**

Cadre réservé à l'adhérent (e)

Matricule : 2043 Société : RAM

☐ Actif ☒ Pensionné(e) ☐ Autre

Nom & Prénom : CHAOUKI NAJATE

Date de naissance : 05/03/54

Adresse : 1er étage L'ANFA B1 Résidence F
03 ETD N° 38 BLVANTAN - Bourgogne -

Tél. : 06 11 81 75 9 Total des frais engagés : 2429,60 dhs

Autorisation CNDP N° : A-A-215/2019

Cadre réservé au Médecin

Cachet du médecin :

Date de consultation : 10/03/23

Nom et prénom du malade : CHAOUKI NAJATE

Age : 68

Lien de parenté : ☐ Lui-même ☐ Conjoint ☐ Enfant

Nature de la maladie : Doulum chronique

En cas d'accident préciser les causes et circonstances :

Dans le cas où la maladie aurait un caractère confidentiel, communiquer les renseignements sous pli confidentiel à l'attention du médecin conseil de la Mutuelle.

J'atteste sur l'honneur l'exactitude des renseignements portés sur la présente déclaration. Je déclare avoir pris connaissance de la clause relative à la protection des données personnelles.

Fait à : CASABLANCA Le : 10/06/23

Signature de l'adhérent(e) :

RELEVÉ DES FRAIS ET HONORAIRES

Dates des Actes	Natures des Actes	Nombre et Coefficient	Montant détaillé des Honoraires	Cachet et signature du Médecin attestant le Paiement des Actes
10.03.23	CS		380	INP : 091166107 Dr. Meriem TOUMI BENJELLOUN RHMATOLOGUE Angle Bd. 2 Mars et Casablanca T. 51 0577

EXECUTION DES ORDONNANCES

Cachet du Pharmacien ou du Fournisseur

Date

Montant de la Facture

10.3.23	879.60

ANALYSES - RADIOGRAPHIES

Cachet et signature du Laboratoire et du Radiologue

Date

Désignation des Coefficients

Montant des Honoraires

10.03.23	2 échographies	500 DH
19/03/23	B: 550	750,00 DH

AUXILIAIRES MEDICAUX

Cachet et signature du Particien

Date des Soins

Nombre

AM

PC

IM

IV

Montant détaillé des Honoraires

		AM	PC	IM	IV	

VOLET ADHERENT

* Il est entendu que le règlement est conditionné par la fourniture de tous les justificatifs exigés par la Mutuelle.

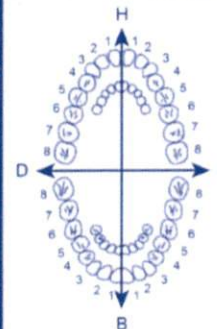

O.D.F
PROTHESES DENTAIRES

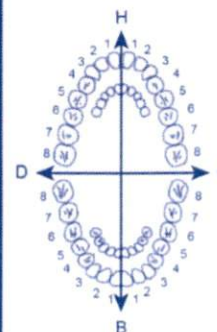

DETERMINATION DU COEFFICIENT
MASTICATOIRE

H	
25533412	21433552
00000000	00000000
D	G
00000000	00000000
35533411	11433553
B	

(Création, remont, adjonction)
Fonctionnel, Thérapeutique, nécessaire à la profession

DES TRAVAUX

MONTANTS
DES SOINS

DEBUT
D'EXECUTION

FIN
D'EXECUTION

COEFFICIENT
DES TRAVAUX

MONTANTS
DES SOINS

DATE DU
DEVIS

DATE DE
L'EXECUTION

VISA ET CACHET DU PRATICIEN ATTESTANT LE DEVIS

VISA ET CACHET DU PRATICIEN ATTESTANT L'EXECUTION

**Dr. Meriem TOUIMI
BENJELLOUN**

SPECIALISTE EN RHUMATOLOGIE

- Echographie ostéo-articulaire (Paris)
- Rhumatologie interventionnelle (Grenoble)
- Pathologies osseuses médicales (Paris)
- Polyarthrites et maladies systémiques (Paris)
- Biothérapie



**الدكتورة مريم تويمي
بنجلون**

أخصائية في أمراض المفاصل و العظام و الروماتيزم

- الفحص بالصدى (باريس)
- أمراض هشاشة العظام (باريس)
- التهاب المفاصل و أمراض الطب الباطني (باريس)
- العلاج بالأدوية البيولوجية

10.03.2023

Mme CHAOUKI Najate

143,60



1 DOLICOX 60

1 à midi, après le repas, pendant 21 jours. B DE 14

183,00 x 2
2 FLEXTONIC



1 le matin, pendant 2 mois.

102,00
3 AULCER 20



1 le matin, avant le repas, pendant 14 jours.

95,00
4 ARTIFLEX CREME ROLL-ON



1 le matin et le soir, pendant 20 jours. PUIS AU BESOIN

99,00
5 RELAXIUM B6 375

1 au coucher, pendant 1 mois.

37,00 x 2
6 DUOXOL 500

1 cp x 3 / J / 10J

T = 879,60

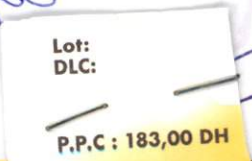
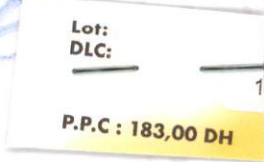

TOUIMY BENJELLOUN
Dr. Meriem TOUIMI BENJELLOUN
RHUMATOLOGUE
3, Angle Boulevard 2 Mars et Avenue de l'Europe - Amsterdam
1200 30 - Casablanca - 07 77 51 69 00
Tél: 05 22 83 30 30 - GSM: 07 77 51 69 00

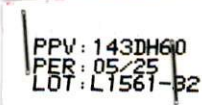
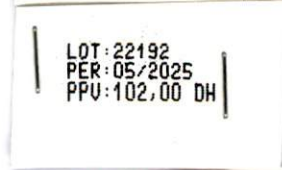
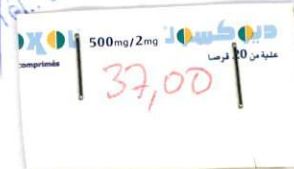

Angle Boulevard 2 Mars et Avenue de l'Europe - Amsterdam, 2ème étage - Appt N° 8 (Au dessus de l'Immeuble de Mars) - CASABLANCA

زاوية رنقة أمستردام و شارع 2 مارس الطابق الثاني رقم 8 (فوق مأكولات 2 مارس) - الدار البيضاء

Tél. : 05 22 83 30 30 - GSM : 07 77 51 69 00 - E-mail : mtouimy@gmail.com

Laboratoires Deva Pharmaceuti

**Dr. Meriem TOUIMI
BENJELLOUN**

SPECIALISTE EN RHUMATOLOGIE

- Echographie ostéo-articulaire (Paris)
- Rhumatologie interventionnelle (Grenoble)
- Pathologies osseuses médicales (Paris)
- Polyarthrites et maladies systémiques (Paris)
- Biothérapie



**الدكتورة مريم تويمي
بنجلون**

أخصائية في أمراض المفاصل و العظام و الروماتيزم

- الفحص بالصدى (باريس)
- أمراض هشاشة العظام (باريس)
- التهاب المفاصل و أمراض الطب الباطني (باريس)
- العلاج بالأدوية البيولوجية

INPE 0018 09065000024

INPE 091166108

Enth

MO CHAOUIA NAJATP

Echographie Epaule 15000

Scal enq en mlt

Dr. Meriem TOUIMI BENJELLOUN
RHUMATOLOGUE
8, Angle Bd 2 Mars et Rue Amsterdam
Casablanca
Tél.: 0522 83 30 30 - GSM: 07 77 51 69 00
INPE: 091166108

Dr. Meriem TOUIMI BENJELLOUN
RHUMATOLOGUE
8, Angle Bd 2 Mars et Rue Amsterdam
Casablanca
Tél.: 0522 83 30 30 - GSM: 07 77 51 69 00
INPE: 091166108

**Dr. Meriem TOUIMI
BENJELLOUN**

SPECIALISTE EN RHUMATOLOGIE

- Echographie ostéo-articulaire (Paris)
- Rhumatologie interventionnelle (Grenoble)
- Pathologies osseuses médicales (Paris)
- Polyarthrites et maladies systémiques (Paris)
- Biothérapie



**الدكتورة مريم تويمي
بنجلون**

- أخصائية في أمراض المفاصل و العظام و الروماتيزم
- الفحص بالصدى (باريس)
 - أمراض هشاشة العظام (باريس)
 - التهاب المفاصل و أمراض الطب الباطني (باريس)
 - العلاج بالأدوية البيولوجية

Casablanca, le 10 Mars 2023

Mme CHAOUKI Najate

ECHOGRAPHIE DE L EPAULE GH

**PAS DE BURSITE
PAS DE CALCIFICATIONS
PAS DE SIGNE DE TENDINOPATHIE
PAS DE RUPTURE TENDINEUSE
SIGNES INDIRECTS DE CAPSULITE RETRACTILE**

Dr. Meriem TOUIMI BENJELLOUN
RHUMATOLOGUE
Angle 80 2 Mars et Rue Amsterdam
Casablanca
Tél : 05 22 83 30 30 - GSM : 07 77 51 69 00
Mme : 0911 65108

Dr. Meriem TOUIMI
BENJELLOUN

SPECIALISTE EN RHUMATOLOGIE

- Echographie ostéo-articulaire (Paris)
- Rhumatologie interventionnelle (Grenoble)
- Pathologies osseuses médicales (Paris)
- Polyarthrites et maladies systémiques (Paris)
- Biothérapie



الدكتورة مريم تويمي
بنجلون

أخصائية في أمراض المفاصل و العظام و الروماتيزم

- الفحص بالصدى (باريس)
- أمراض هشاشة العظام (باريس)
- إتهاب المفاصل و أمراض الطب الباطني (باريس)
- العلاج بالأدوية البيولوجية

Casablanca le : 10.03.22

BILAN BIOLOGIQUE

Nom / Prénom M. Ghoulia Najala Age :

SANG

- ☐ NFS - PQ - VS - CRP - EPP
- ☒ CALCEMIE - PHOSPHOREMIE - (25 - OH - D₂+D₃) - P_{AL}
- ☐ FERRITINEMIE
- ☐ AC URIQUE
- ☐ CPK
- ☐ TSHus - T4L
- ☐ PTH INTACTE
- ☐ CORTISOLEMIE DE 8 H - DE 16 H
- ☐ CHOLEST TOT - TG - LDL - HDL
- ☒ GLYCEMIE A JEUN Hémoglycémie

- ☐ TRANSAMINASES
- ☐ UREE - CREAT
- ☐ Ag HBs - Ac Anti HVC
- ☐ FACTEUR RHUMATOIDE (LATEX-WALER ROSE)
- ☐ ANTICORPS ANTI-NUCLEAIRES (si positifs faire typage)
- ☐ ANTICORPS ANTI-DNA NATIFS
- ☐ AC ANTI - CCP
- ☐ ECA
- ☐ ANCA
- ☐ HLA B5
- ☐ HLA B27
- ☐ TPHA - VDRL

URINES

- ☐ CALCIURIE DE 24 H
- ☐ PHOSPHATURIE DE 24 H
- ☐ ECBU AVE ANTIBIOGRAMME
- ☐ URATURIE DE 24 H
- ☐ PROTEINURIE DE 24 H

SELLES

- ☐ PARASITOLOGIE
- ☐ COPROCULTURE

AUTRES

- ☐ PSA ☐ ACE ☐ CA 15-3 ☐ CA-125
- ☐ 3BK CRACHATS
- ☐ 3 BK URINES
- ☐ IDR A LA TUBERCULINE
- ☐ QUANTIFERON TEST
- ☐ IONOGRAMME SANGUIN
- ☐ CLAIRANCE DE LA CREATININE

LABORATOIRE D'ANALYSES MEDICALES BORDEAUX



Dr. EJ JENNANE ZINEB : Médecin Biologiste

280, Bd Bordeaux, RDC - 20040 - CASABLANCA

Tél : 0522 22 30 37 / 08 08 35 31 54 Fax : 0522 22 29 62

Site web: www.labobordeaux.com Email: laboratoirebordeaux@gmail.com

TP : 35460318 IF : 15269526 RC : 422030 INPE : 093061190 ICE : 000232167000019

FACTURE N° : 230300149

Casablanca le 14-03-2023

Mme CHAOUKI Najate

Demande N° 2303140006

Date de l'examen : 14-03-2023

Analyses :

Récapitulatif des analyses			
CN	Analyse	Val	Clefs
PC	Prélèvement sang	E10	E
0119	Hémoglobine glycosylée	B100	B
0439	Vitamine D	B450	B

Total des B : 550

TOTAL DOSSIER : 750.00 DH

Arrêtée la présente facture à la somme de : sept cent cinquante dirhams

Laboratoire d'Analyses Médicales Bordeaux
Dr. EJ JENNANE ZINEB
Médecin Biologiste
280, Bd. Bordeaux RDC Bourgogne-Casa
Tél : 0522 22 30 37 - Fax : 0522 22 29 62



LABORATOIRE BORDEAUX

LABORATOIRE D'ANALYSES MÉDICALES BORDEAUX

مختبر التحاليل الطبية بوردو

Dr. Zineb EJ JENNANE : Médecin Biologiste

Biochimie
Bactériologie

Hématologie
Parasitologie

Hémostase
Mycologie

Immunologie
Virologie

Hormonologie
Biologie de la reproduction



Dossier : 2303140006
Prélèvement du : 14-03-2023
Edition : 14-03-2023

Mme CHAOUKI Najate

Né(e) le 05-03-1954

Code Patient 2006100011

Médecin Dr TOUIMI BENJELLOUN Meriem

BIOCHIMIE SANGUINE

Automate COBAS C111

Hémoglobine glyquée (HbA1c)
(Technique HPLC selon DCCT/NGSP)

10.8 %

(4.8-5.9)

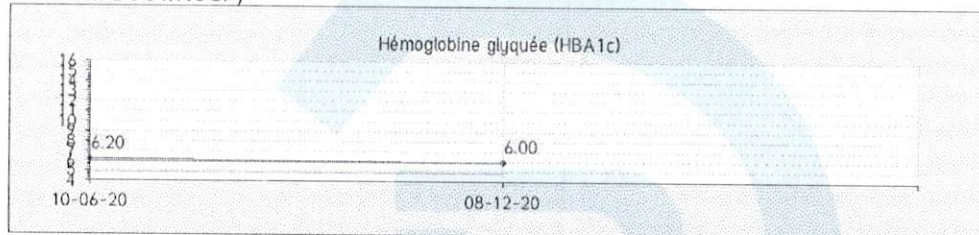

Interprétation:

% HbA1c	Interprétation
4 - 6%	Valeurs normales de l'hémoglobine glyquée
< 6.5%	Bon équilibre glycémique chez le diabétique type II selon HAS 2006
< 7%	Bon équilibre glycémique chez le diabétique type I selon HAS 2006 (cible thérapeutique)
> 8%	Mauvais équilibre glycémique

NB: Changement de technique depuis le 11/10/2021.

Demande validée biologiquement par : Dr. RIM EL BACHA

Prélèvement à domicile sur rendez-vous : 06 71 45 29 04

280, Bd Bordeaux, RDC - C.P. : 20040 - Bourgogne - Casablanca / Tél.: 05 22 22 30 37 Page : 1/2

Fax.: 05 22 22 29 62 - E-mail : laboratoirebordeaux@gmail.com / Site web : www.labobordeaux.com

TP : 35460318 - IF : 15269526 - RC : 422030 - CNSS : 4782620 - ICE : 000232167000019 - INPE : 093061190

Laboratoire d'Analyses
Médicales Bordeaux
Dr. EJ-JENNANE Zineb
Médecin Biologiste
280, Bd Bordeaux - Casablanca



LABORATOIRE BORDEAUX

LABORATOIRE D'ANALYSES MÉDICALES BORDEAUX

مختبر التحاليل الطبية بوردو

Dr. Zineb EJ JENNANE : Médecin Biologiste

Biochimie
Bactériologie

Hématologie
Parasitologie

Hémostase
Mycologie

Immunologie
Virologie

Hormonologie
Biologie de la reproduction

Dossier : 2303140006

Mme CHAOUKI Najate

Le 14-03-2023

VITAMINOLOGIE

25-OH-Vitamine D (D2+D3)

(Technique ELFA-MINI VIDAS)

Interprétation

10.30 ng/ml

(30.00-160.00)

STATUT	25-(OH) VITAMINE D (ng/ml)
Déficience	< 20 ng/ml
Insuffisance	20 - 29 ng/ml
Suffisance	30 - 100 ng/ml
Toxicité potentielle	>150 ng/ml

Les aliments les plus riches en Vitamine D

Aliment	UI de Vitamine D pour 100g	Aliment	UI de Vitamine D pour 100g
Huile de foie de morue	10 000- 30 000	Huitres (3 à 4 moyenne)	240
Huile de foie de morue officinale	8500	Jaune d'œuf	400
Saumon cuit	360	Foie de bœuf cuit	30
Hareng mariné	350	beurre	60
Maquereau cuit	350	Fromage type emmental	40
Sardine conservée dans l'huile	300	Lait	4

Demande validée biologiquement par Dr. RIMEL BACHA

Prélèvement à domicile sur rendez-vous : 06 71 45 29 04

CHAOUKI NAJAT

CABINET DR TOUIMY BENJELLOUN

10 MAR 2023 12:57:16

10 MAR 2023 12:51

B F 12 MHZ G 64%
P 4 cm XV 1
PRC 10-5-H PRS 5
PST 4 MV 1

FACTORY LA435

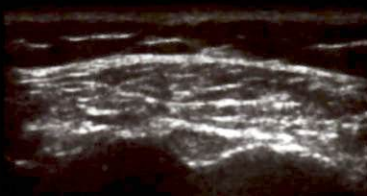

TLB GH

CHAOUKI NAJAT

CABINET DR TOUIMY BENJELLOUN

10 MAR 2023 12:57:11

10 MAR 2023 12:51

B F 12 MHZ G 64%
P 4 cm XV 1
PRC 10-5-H PRS 5
PST 4 MV 1

FACTORY LA435

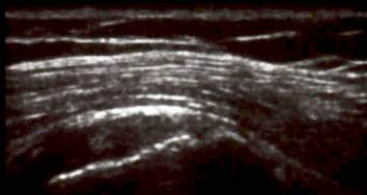

SUS EPINEUX GH

CHAOUKI NAJAT

CABINET DR TOUIMY BENJELLOUN

10 MAR 2023 12:57:03

10 MAR 2023 12:51

B F 12 MHZ G 64%
P 4 cm XV 1
PRC 10-5-H PRS 5
PST 4 MV 1

FACTORY LA435

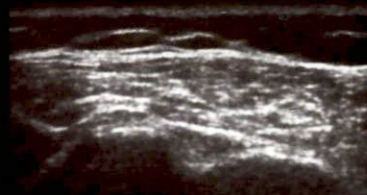

TLB GH