

RECOMMANDATIONS IMPORTANTES A LIRE POUR ACTIVER LES REMBOURSEMENTS ET EVITER LES REJETS

Conditions générales :

- Le cadre réservé à l'adhérent doit être dûment renseigné.
- Le cadre réservé au médecin doit être renseigné par le praticien lui-même notamment la nature de la maladie.
- La validité de la feuille de soins est limitée à 3 mois à compter de la première consultation.
- L'entente préalable est exigée pour toute hospitalisation médicale, chirurgicale, soins dentaires spéciaux, extractions multiples, parodontie orthodontie, prothèses dentaires, prothèses auditives ou orthopédiques ainsi que pour tous les actes effectués en série.
- En cas d'accident, une déclaration précisant les causes et circonstances de l'accident est à joindre à la feuille de soins.

Pharmacie :

- Les vignettes des médicaments doivent être obligatoirement jointes aux ordonnances.
- Pour les médicaments sans vignettes une facture de la pharmacie doit être jointe.

Radiologie et Biologie :

- La facture ainsi qu'une copie des résultats des analyses ou du compte rendu (sous pli confidentiel) doivent être jointes à l'ordonnance médicale pour toute demande de remboursement.
- Un pli confidentiel du médecin prescripteur des analyses ou radios peut être demandé par le médecin conseil de la mutuelle.

Optique :

- L'ordonnance du médecin prescripteur et la facture de l'opticien sont à joindre à la feuille de soins.

Rééducation :

- L'entente préalable renseignée par le médecin prescripteur est exigée avant le début des séances de rééducations.
- Pour le remboursement, la facture et le calendrier des séances effectuées sont à joindre à la feuille de soins.

Dentaire :

- En cas de prothèses ou de traitement canaux, l'accord préalable renseigné sur la feuille de soins est obligatoire avant le début de traitement.
- La facture doit être jointe à la feuille de soins pour toute demande de remboursement.
- La radio après soins est obligatoire en cas de prothèses ou de traitement canaux.

Maladie et Affection Longue Durée ALD et ALC :

- La déclaration de maladie chronique doit être renseignée par le médecin prescripteur et renouvelée tous les 6 mois.

Adresses Mails utiles

- Réclamation : contact@mupras.com
- Prise en charge : pec@mupras.com
- Adhésion et changement de statut : adhesion@mupras.com

La MUPRAS garantit le respect de la loi n° 09-08 relative à la protection des personnes physiques à l'égard du traitement des données à caractère personnel.

MUPRAS : Centre Allal Ben Abdellah - 6ème Etage Angle Rue Mohamed Fakir et Rue Allal Ben Abdellah - Quartier de l'Horloge Casablanca 20000 - Tél. : 05 22 20 45 45 (LG) - Fax : 05 22 22 78 18 - www.mupras.com



Déclaration de Maladie

M22- 0016860

163756

☐ Maladie ☐ Dentaire ☐ Optique ☐ Autres

Cadre réservé à l'adhérent (e)

Matricule : 00450 Société : Royal Air Maroc
☐ Actif ☐ Pensionné(e) ☒ Autre : Retraité
 Nom & Prénom : FEGGANI Mohamed
 Date de naissance : 01.01.1942
 Adresse : 119, HAY AL Wazda - EL ALIA 20830 Mohammedia - MAROC
 Tél. : 0633266200 Total des frais engagés : 1400,00 Dhs

Cadre réservé au Médecin

Cachet du médecin : 
 Date de consultation : 15/5/2023
 Nom et prénom du malade : FEGGANI Mohamed Age : 82.1.1942
 Lien de parenté : ☒ Lui-même ☐ Conjoint ☐ Enfant
 Nature de la maladie : Hypertension artérielle
 Affection longue durée ou chronique : ☐ ALD ☐ ALC Pathologie :
 En cas d'accident préciser les causes et circonstances : Non
 Dans le cas où la maladie aurait un caractère confidentiel, communiquer les renseignements sous pli confidentiel à l'attention du médecin conseil de la Mutuelle.

J'atteste sur l'honneur l'exactitude des renseignements portés sur la présente déclaration. Je déclare avoir pris connaissance de la clause relative à la protection des données personnelles.
 Fait à : Mohammedia Le : 15/5/2023
 Signature de l'adhérent(e) : 

Autorisation CNDP N° : A-A-215 / 2019

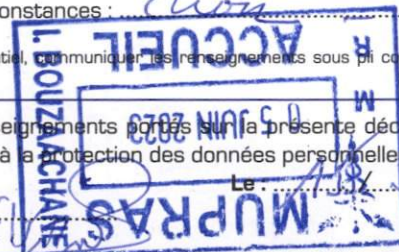

RELEVÉ DES FRAIS ET HONORAIRES

Dates des Actes Natures des Actes Nombre et Coefficient Montant détaillé des Honoraires Cachet et signature du Médecin attestant le Paiement des Actes

15/05/23	contrôle	1		
----------	----------	---	--	--

Dr Selsabille EL HADDAD
Consultation & exploration
cardiovasculaires
INPE : 101242311

EXECUTION DES ORDONNANCES

Cachet du Pharmacien ou du Fournisseur Date Montant de la Facture

15/5/23	700,60
---------	--------

PHARMACIE EL HADDAD
Dr. BERRI Najar EL BOUCH
N° 165, Bd. De la Résistance
El Alia - MOHAMMEDIA
Tél. 05 23 28 76 31

ANALYSES - RADIOGRAPHIES

Cachet et signature du Laboratoire et du Radiologue Date Désignation des Coefficients Montant des Honoraires

15/05/23	halten TA	700,00 dh
----------	-----------	-----------

Dr Selsabille EL HADDAD
Consultation & exploration
cardiovasculaires
INPE : 101242311

AUXILIAIRES MEDICAUX

Cachet et signature du Praticien Date des Soins Nombre Montant détaillé des Honoraires

AM	PC	IM	IV

RELEVÉ DES FRAIS ET HONORAIRES

Le praticien est prié de préciser la dent traitée et l'acte pratiqué en indiquant la nature des soins.

Important :

Veuillez joindre les radiographies en cas de prothèses ou de traitement canaux, ainsi que le bilan de l'ODF.

SOINS DENTAIRES

Dents
Traitées

Nature des
Soins

Coefficient

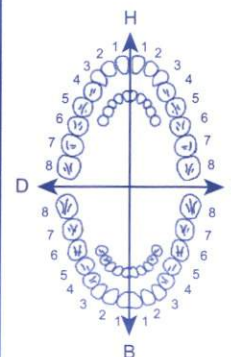

COEFFICIENT
DES TRAVAUX

MONTANTS
DES SOINS

DEBUT
D'EXECUTION

FIN
D'EXECUTION

O.D.F
PROTHESES DENTAIRES

DETERMINATION DU COEFFICIENT
MASTICATOIRE

H	25533412	21433552
D	00000000	00000000
G	00000000	00000000
B	35533411	11433553

[Création, remont, adjonction]

Fonctionnel, Thérapeutique, nécessaire à la profession

COEFFICIENT
DES TRAVAUX

MONTANTS
DES SOINS

DATE DU
DEVIS

DATE DE
L'EXECUTION

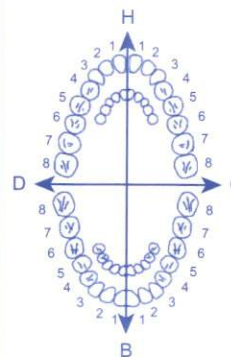

VISA ET CACHET DU PRATICIEN ATTESTANT LE DEVIS

VISA ET CACHET DU PRATICIEN ATTESTANT L'EXECUTION

Dr Selsabille EL HADDAJI
Cardiologue
Consultations & Explorations
Cardiovasculaires



الدكتورة سلسبيل الهداجي
إخصائية أمراض القلب والشرابيين

-Lauréate de la faculté
de médecine et
de pharmacie de Rabat

ECG-Echodoppler cardiaque et vasculaire
Epreuve d'effort-Holter rythmique et tensionnel
Exploration du SNA

Mr ZEGGANI MOHAMED

15/05/2023

-Ancien médecin interne
du CHU de Rabat
et des hôpitaux de Paris

-Ancien médecin assistant
des hôpitaux - Belgique-

-Medecin attaché à
l'hôpital Cheikh-khalifa
ibn zayed

1 - COVERAM 5 / 5 MG

1-0-0

2 - zyloric 100mg

0-0-1

3 - CARDIOASPIRINE 100MG

0-1-0

4 - costal 10mg

0-0-1

5 - HYPERIUM

1 comprimé par jour

6 - SOMNAT

0-0-2

7 - Valériane curi

📍Boulevard Mohammed VI (Riad Auparavant),
Lotissement Massira FB 14, 1^{er} Etage, Appart 2 - Mohammedia

شارع محمد السادس (الرياض سابقا) قطاع المسيرة رقم 14
الطابق الأول، رقم 2 - المحمدية

☎ 05 23 28 39 39

✉ selsabille.elhaddaji@gmail.com

LOT 223945-
EXP 11 2026
PPV 46.70 DH

SOMNAT
P.P.C :
79.50 DH

LOT M0565
EXP 08 2025
PPV 44,90 DH

14010033



6 "118001"130023

HYPERIUM 1 mg - O

Boite de 30 comprimés

PPV : 113,50 DH

Servier Maroc - Casablanca

LOT 223945-

EXP 11 2026

PPV 46.70 DH

208,00

208,00

NOTE D'HONORAIRES

ICE : 002789021000055

15/05/2023

DESTINATAIRE

Mr ZEGGANI MOHAMED

M/e 00450 FDS 00-16 860 -

Désignation	Montant
HOLTER TA	700,00
TOTAL	700,00

Somme arrêtée à : sept cents dirhams

Dr. Selsabille EL HADDAJI

9

Dr Selsabille EL HADDAJI

Nom : ZEGGANI MOHAMED ID :
Début du test: 2023/05/15 10:00 Fin du test 2023/05/16 09:47 Durée: 23Heure47Minute

Information patient

ID : Âge: 81
Nom : ZEGGANI MOHAMED Homme/Femme: Male
Adresse: Taille: --cm
Poids: --kg
N° sortie patient : Nationalité:
N° d'entrée: Date de naissance: 1942/01/01
N° de lit: Téléphone:
Département No .: Email:

Médicaments actuels

Examiner le résultat

Toutes les moyennes de BP: 152.1/61.2mmHg
Moyennes Bp du jour : 153.0/62.7mmHg Seuil BP: 135/85mmHg
Moyennes Bp de Nuit : 149.6/57.2mmHg Seuil BP: 120/80mmHg

Valeur de charge BP de jour: Normale<40% Valeur de charge BP de nuit: Normale<50%
SYS(>135mmHg) 75.0% SYS(>120mmHg) 94.1%
DIA(>85mmHg) 4.5% DIA(>80mmHg) 0.0%

SYS Maximum	193mmHg	Heure	2023/5/15 21:21	SYS Minimum	100mmHg	Heure	2023/5/16 08:41
Maximum DIA	104mmHg	Heure	2023/5/15 13:40	Minimum DIA	37mmHg	Heure	2023/5/16 01:31
Rythme circadien BP:SYS Nuit Des	2.2%	DIA Nuit Des.	8.8%	Normal:10%-15%			
BP CV:	Tous:SYS 12.6%	DIA 17.3%	Index athérogène: 0.7				
	Jour:SYS 13.0%	DIA 17.5%					
	Nuit:SYS 11.5%	DIA 14.4%					

Commentaires & diagnostique

Enregistrement de 24h au faveur d'un Hypertension artérielle
malgré l'absence de traitement pharmacologique.
-> Adaptation thérapeutique est nécessaire.

Docteur

Assistant

Date

Dr Selsabille EL HADDAJI

Nom :	ZEGGANI MOHAMED	ID :	
Début du test:	2023/05/15 10:00	Fin du test	2023/05/16 09:47
		Durée:	23Heure47Minute

Décision Statistique

Mesures réussies/Total: 61/79 (77.2%)

Statistiques BP

Total Mesures : 61

	Max	Heure	Min	Heure	Moy	SD	SE	CV
Systole (mmHg)	193.0	21:21	100	08:41	152.1	19.2	2.5	0.1
Diastole (mmHg)	104.0	13:40	37	01:31	61.2	10.6	1.4	0.2
FC (BPM)	69.0	10:41	40	07:40	48.9	5.4	0.7	0.1
MAP (mmHg)	142.0	21:41	55	01:31	91.9	20.0	2.6	0.2
PP (mmHg)	123.0	22:34	25	13:40	90.9	--	--	--
Systole> 135/120mmHg			80.3%		Diastole> 85/80mmHg			3.3%

Mesures de jour: 44

	Max	Heure	Minimum	Heure	Moy	SD	SE	CV
Systole (mmHg)	193	21:21	100	08:41	153.0	19.9	3.0	0.1
Diastole (mmHg)	104	13:40	39	15:21	62.7	11.0	1.7	0.2
FC(BPM)	69	10:41	40	07:40	49.6	5.7	0.9	0.1
Moy (mmHg)	142	21:41	63	16:21	92.6	19.8	3.0	0.2
PP (mmHg)	117	21:21	25	13:40	90.3	--	--	--
Systole> 135mmHg			75.0%		Diastole> 85mmHg			4.5%

Mesures de nuit: 17

	Max	Heure	Min	Heure	Moyennes	SD	SE	CV
Systolique (mmHg)	187.0	22:34	119	01:31	149.6	17.1	4.2	0.1
Diatolique (mmHg)	65.0	06:30	37	01:31	57.2	8.2	2.0	0.1
FC (BPM)	56.0	02:01	41	06:01	47.2	4.4	1.1	<0.1
MAP (mmHg)	134.0	05:31	55	01:31	90.1	20.2	4.9	0.2
PP (mmHg)	123.0	22:34	80	04:03	92.5	--	--	--
Systole> 120mmHg			94.1%		Diastole> 80mmHg			0.0%

Dr Selsabille EL HADDAJI

Nom :	ZEGGANI MOHAMED	ID :	
Début du test:	2023/05/15 10:00	Fin du test	2023/05/16 09:47
		Durée:	23Heure47Minute

Résumé de la pression artérielle ambulatoire

Durée de l'enregistrement: 23Heure47Minute

Total Mesures réussies: 61

Charge de la Pression Artérielle:

Seuil Systole Jour:	135 mmHg	Au-Dessus De Seuil: 75.0%
Seuil Diastole Jour:	85 mmHg	Au-Dessus De Seuil: 4.5%
Seuil systole nuit:	120 mmHg	Au-Dessus De Seuil: 94.1%
Seuil Diastole nuit:	80 mmHg	Au-Dessus De Seuil: 0.0%

Moy

BP Jour	153.0/62.7mmHg	PP Jour	90.3 mmHg	FC Jour	49.6BPM
BP Nuit	149.6/57.2mmHg	PP Nuit	92.5 mmHg	FC Nuit	47.2BPM

Interprétation

Dr Selsabille EL HADDAJI

Nom : ZEGGANI MOHAMED

ID :

Début du test: 2023/05/15 10:00

Fin du test

2023/05/16 09:47

Durée:

23Heure47Minute

Tendance BP

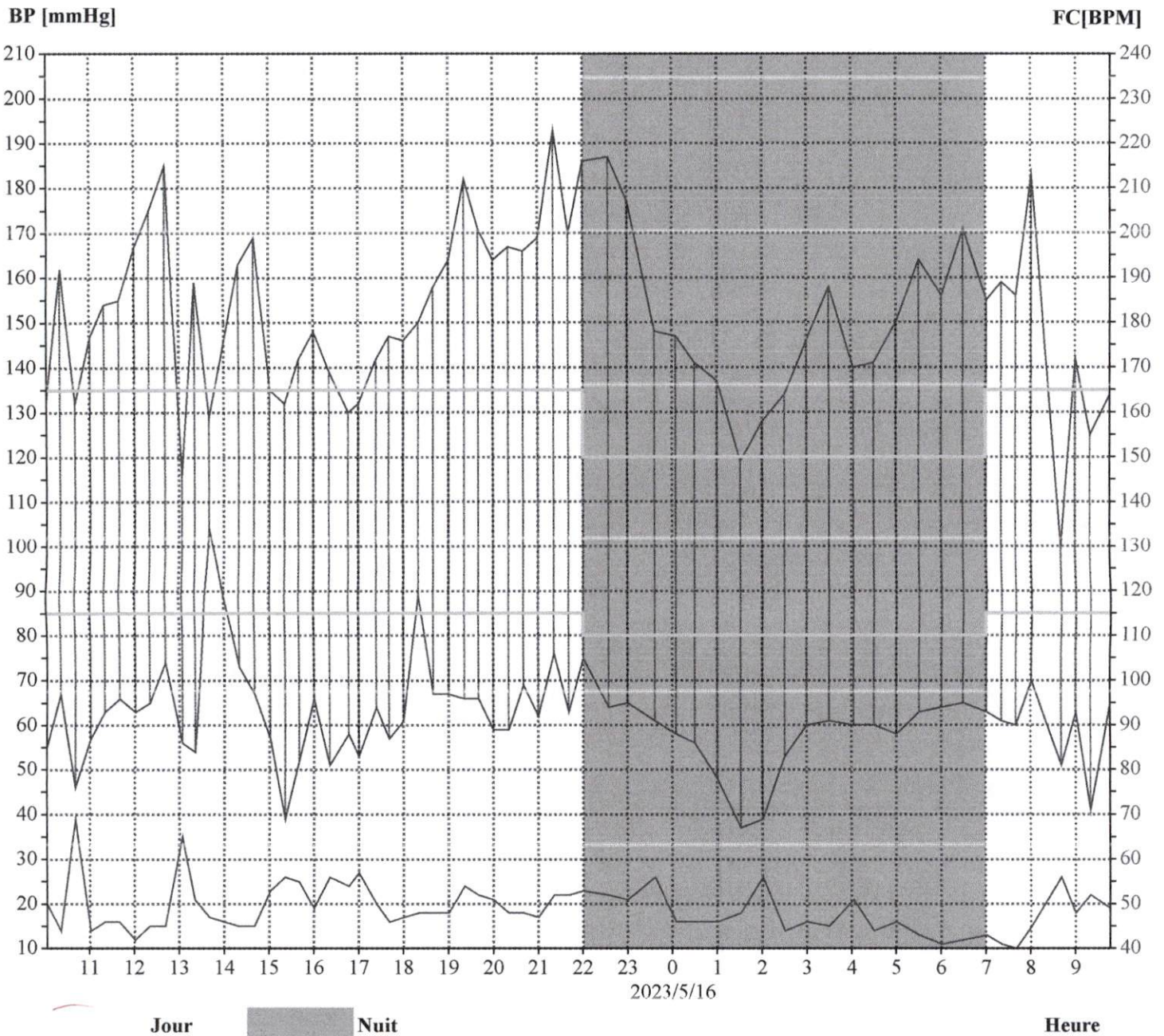

Dr Selsabille EL HADDAJI

Nom : ZEGGANI MOHAMED

ID :

Début du test: 2023/05/15 10:00

Fin du test

2023/05/16 09:47

Durée:

23Heure47Minute

Histogramme(Tout)

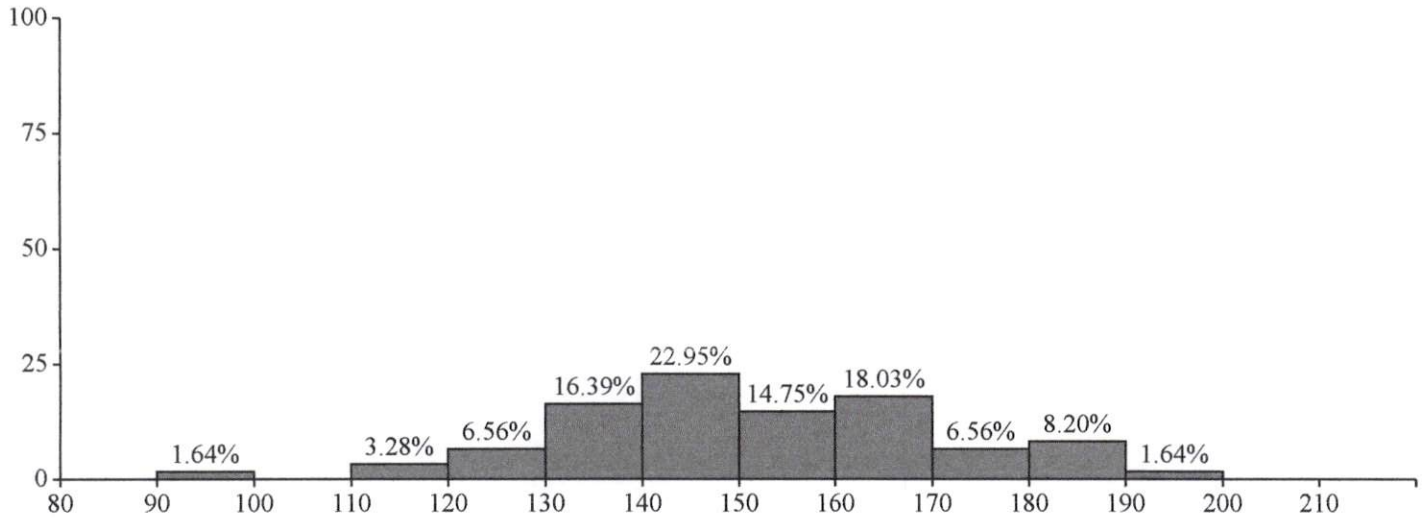

Systole(mmHg)

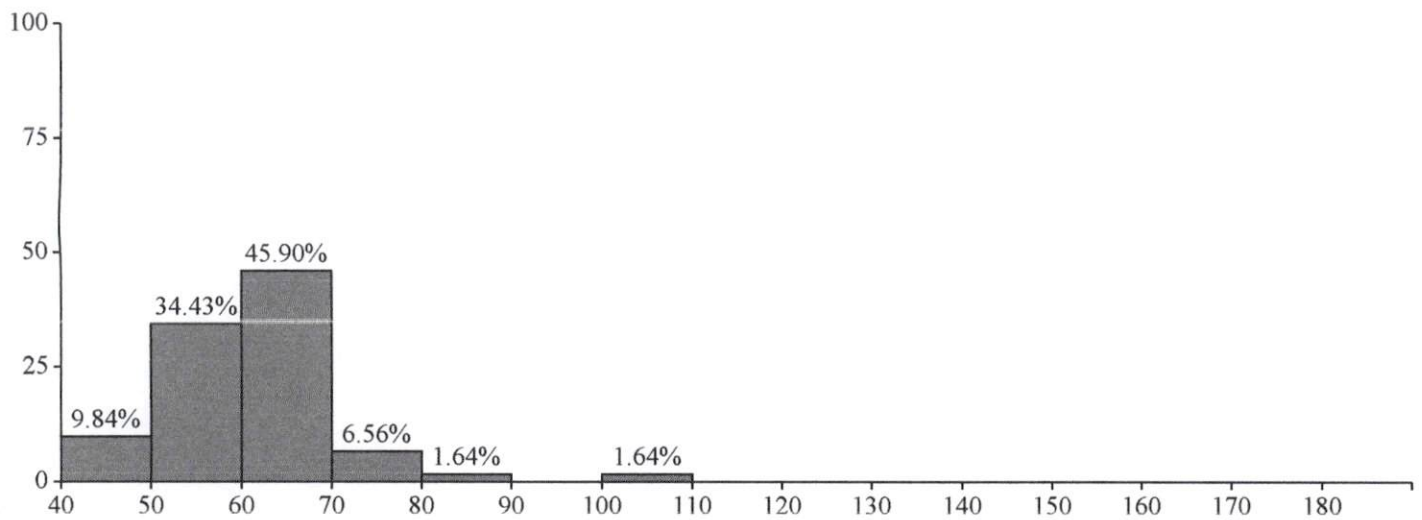

Diastolique (mmHg)

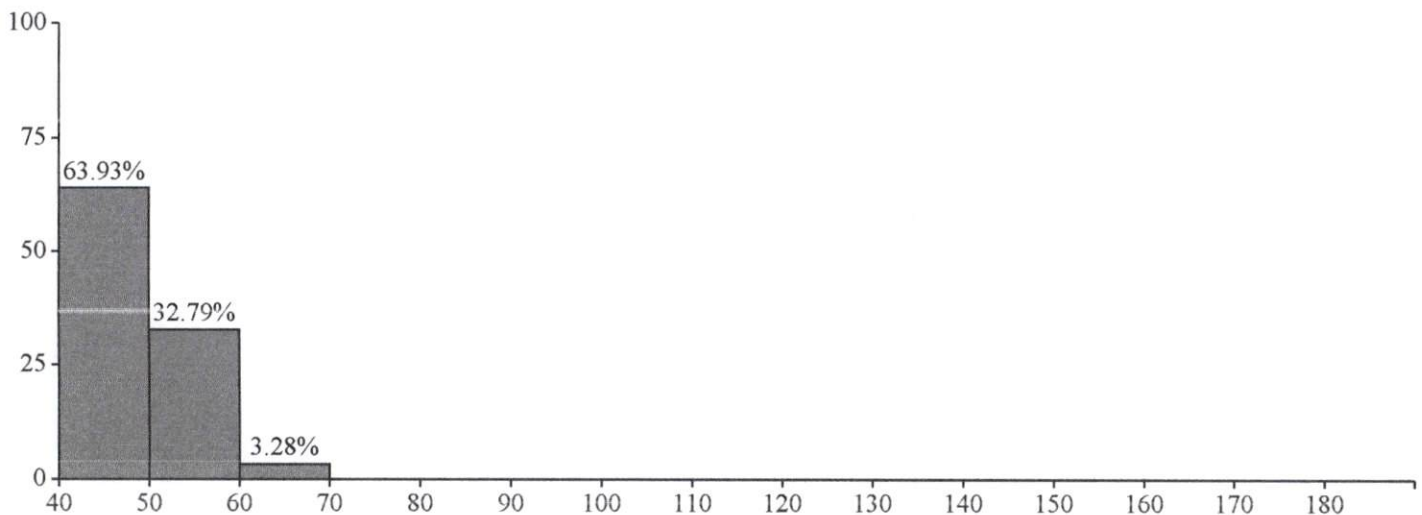

FC (BPM)

Ce rapport ne peut être utilisé que pour la référence clinique, il ne peut pas être utilisé comme preuve du diagnostic clinique.

Dr Selsabille EL HADDAJI

Nom : ZEGGANI MOHAMED

ID :

Début du test: 2023/05/15 10:00

Fin du test

2023/05/16 09:47

Durée:

23Heure47Minute

Camembert(Tout)

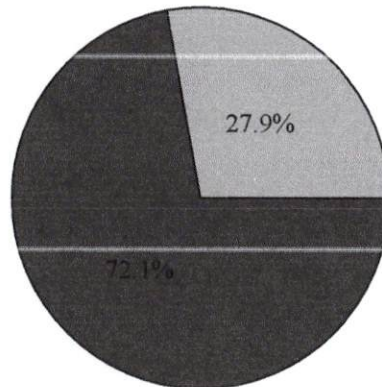

Max: 193(mmHg)(21:21)

Min: 100(mmHg)(08:41)

Moy: 152.08(mmHg)

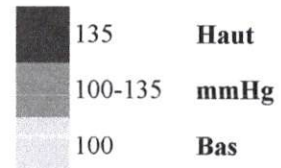

Systole (mmHg)

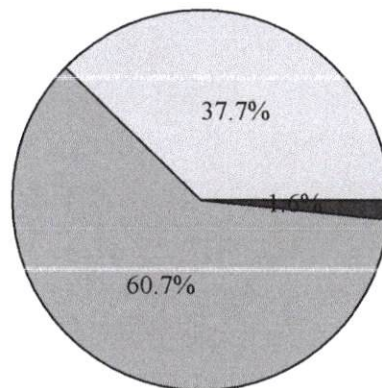

Max: 104(mmHg)(13:40)

Min: 37(mmHg)(01:31)

Moy: 61.18(mmHg)

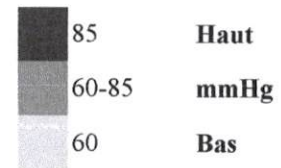

Diastole (mmHg)

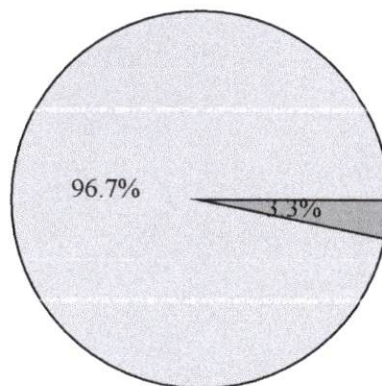

Max: 69(BPM)(10:41)

Min: 40(BPM)(07:40)

Moy: 48.93(BPM)

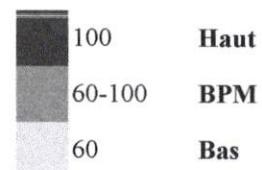

FC (bpm)

Dr Selsabille EL HADDAJI**Nom :** ZEGGANI MOHAMED**ID :****Début du test:** 2023/05/15 10:00**Fin du test** 2023/05/16 09:47**Durée:** 23Heure47Minute**Données Mesurées**

Num	Date	Heure	Sys	Moy	Dia	PP	FC	Etat	Commentaire
1	2023/5/15	10:03	133	70	55	78	50	0	
2	2023/5/15	10:21	162	87	67	95	44	0	
3	2023/5/15	10:41	132	66	46	86	69	0	
4	2023/5/15	11:01	147	117	57	90	44	0	
5	2023/5/15	11:20	154	116	63	91	46	0	
6	2023/5/15	11:40	155	126	66	89	46	0	
7	2023/5/15	12:01	167	86	63	104	42	0	
8	2023/5/15	12:20	175	124	65	110	45	0	
9	2023/5/15	12:41	185	105	74	111	45	0	
10	2023/5/15	13:04	116	76	56	60	65	0	
11	2023/5/15	13:21	159	79	54	105	51	0	
12	2023/5/15	13:40	129	109	104	25	47	0	
13	2023/5/15	14:20	163	92	73	90	45	0	
14	2023/5/15	14:40	169	88	67	102	45	0	
15	2023/5/15	15:01	135	81	57	78	53	0	
16	2023/5/15	15:21	132	69	39	93	56	0	
17	2023/5/15	15:40	142	70	52	90	55	0	
18	2023/5/15	16:00	148	83	66	82	49	0	
19	2023/5/15	16:21	139	63	51	88	56	0	
20	2023/5/15	16:46	130	81	58	72	54	0	
21	2023/5/15	17:00	132	74	53	79	57	0	
22	2023/5/15	17:24	142	82	64	78	50	0	
23	2023/5/15	17:41	147	80	57	90	46	0	
24	2023/5/15	18:00	146	120	61	85	47	0	
25	2023/5/15	18:20	150	96	89	61	48	0	
26	2023/5/15	18:40	158	125	67	91	48	0	
27	2023/5/15	19:00	164	132	67	97	48	0	
28	2023/5/15	19:21	182	91	66	116	54	0	
29	2023/5/15	19:40	171	90	66	105	52	0	
30	2023/5/15	20:00	164	128	59	105	51	0	
31	2023/5/15	20:20	167	85	59	108	48	0	
32	2023/5/15	20:40	166	89	69	97	48	0	
33	2023/5/15	21:00	169	83	62	107	47	0	
34	2023/5/15	21:21	193	113	76	117	52	0	
35	2023/5/15	21:41	170	142	63	107	52	0	
36	2023/5/15	22:00	186	95	75	111	53	0	
37	2023/5/15	22:34	187	93	64	123	52	0	
38	2023/5/15	23:00	177	87	65	112	51	0	
39	2023/5/15	23:36	148	122	61	87	56	0	
40	2023/5/16	00:05	147	79	58	89	46	0	
41	2023/5/16	00:30	141	72	56	85	46	0	
42	2023/5/16	01:00	137	78	48	89	46	0	
43	2023/5/16	01:31	119	55	37	82	48	0	

Ce rapport ne peut être utilisé que pour la référence clinique, il ne peut pas être utilisé comme preuve du diagnostic clinique.

Dr Selsabille EL HADDAJI

Nom : ZEGGANI MOHAMED

ID :

Début du test: 2023/05/15 10:00

Fin du test 2023/05/16 09:47

Durée: 23Heure47Minute

Données Mesurées

Num	Date	Heure	Sys	Moy	Dia	PP	FC	Etat	Commentaire
44	2023/5/16	02:01	128	77	39	89	56	0	
45	2023/5/16	02:30	134	103	53	81	44	0	
46	2023/5/16	03:00	146	79	60	86	46	0	
47	2023/5/16	03:30	158	127	61	97	45	0	
48	2023/5/16	04:03	140	93	60	80	51	0	
49	2023/5/16	04:30	141	78	60	81	44	0	
50	2023/5/16	05:00	150	77	58	92	46	0	
51	2023/5/16	05:31	164	134	63	101	43	0	
52	2023/5/16	06:01	156	85	64	92	41	0	
53	2023/5/16	06:30	171	92	65	106	42	0	
54	2023/5/16	07:01	155	84	63	92	43	0	
55	2023/5/16	07:21	159	78	61	98	41	0	
56	2023/5/16	07:40	156	85	60	96	40	0	
57	2023/5/16	08:01	183	93	70	113	45	0	
58	2023/5/16	08:41	100	69	51	49	56	0	
59	2023/5/16	09:00	142	82	63	79	48	0	
60	2023/5/16	09:20	125	91	41	84	52	0	
61	2023/5/16	09:47	134	78	65	69	49	0	