

RECOMMANDATIONS IMPORTANTES A LIRE POUR

ACTIVER LES REMBOURSEMENTS ET EVITER LES REJETS

Conditions générales :

- Le cadre réservé à l'adhérent doit être dûment renseigné.
- Le cadre réservé au médecin doit être renseigné par le praticien lui-même notamment la nature de la maladie.
- La validité de la feuille de soins est limitée à 3 mois à compter de la première consultation.
- L'entente préalable est exigée pour toute hospitalisation médicale, chirurgicale, soins dentaires spéciaux, extractions multiples, parodontie orthodontie, prothèses dentaires, prothèses auditives ou orthopédiques ainsi que pour tous les actes effectués en série.
- En cas d'accident, une déclaration précisant les causes et circonstances de l'accident est à joindre à la feuille de soins.

Pharmacie :

- Les vignettes des médicaments doivent être obligatoirement jointes aux ordonnances.
- Pour les médicaments sans vignettes une facture de la pharmacie doit être jointe.

Radiologie et Biologie :

- La facture ainsi qu'une copie des résultats des analyses ou du compte rendu (sous pli confidentiel) doivent être jointes à l'ordonnance médicale pour toute demande de remboursement.
- Un pli confidentiel du médecin prescripteur des analyses ou radios peut être demandé par le médecin conseil de la mutuelle.

Optique :

- L'ordonnance du médecin prescripteur et la facture de l'opticien sont à joindre à la feuille de soins.

Rééducation :

- L'entente préalable renseignée par le médecin prescripteur est exigée avant le début des séances de rééducations.
- Pour le remboursement, la facture et le calendrier des séances effectuées sont à joindre à la feuille de soins.

Dentaire :

- En cas de prothèses ou de traitement canaux, l'accord préalable renseigné sur la feuille de soins est obligatoire avant le début de traitement.
- La facture doit être jointe à la feuille de soins pour toute demande de remboursement.
- La radio-après soins est obligatoire en cas de prothèses ou de traitement canaux.

Maladie et Affection Longue Durée ALD et ALC :

- La déclaration de maladie chronique doit être renseignée par le médecin prescripteur et renouvelée tous les 6 mois.

Adresses Mails utiles

- Réclamation : contact@mupras.com
- Prise en charge : pec@mupras.com
- Adhésion et changement de statut : adhesion@mupras.com

La MUPRAS garantit le respect de la loi n° 09-08 relative à la protection des personnes physiques à l'égard du traitement des données à caractère personnel.

MUPRAS : Centre Allal Ben Abdellah - 6ème Etage Angle Rue Mohamed Fakir et Rue Allal Ben Abdellah - Quartier de l'Horloge Casablanca 20000 - Tél. : 05 22 20 45 45 (LG) - Fax : 05 22 22 78 18 - www.mupras.com



MUPRAS

Mutuelle de Prévoyance
& d'Actions Sociales
de Royal Air Maroc

Déclaration de Maladie

N° W21-798325

1 64275

payé

☒ Maladie

☐ Dentaire

☐ Optique

☐ Autres

Cadre réservé à l'adhérent (e)

Matricule :

2326

Société :

RAM

☐ Actif

☒ Pensionné(e)

☐ Autre :

Nom & Prénom :

BOUCHADDA Fatima

Date de naissance :

01/06/1955

Adresse :

Résidence Riad Marjoun II Im D Apt 6

ISSYR

MARRAKECH

Tél. :

0677229201

Total des frais engagés :

800,- Dhs

Cadre réservé au Médecin

DR. ALI BENARROU Abdellatif

RHUMATOLOGUE

Cachet du médecin :

23, Résidence AKANSSOUS
Appt. 11, Rue Tarik Ibn Ziad Gué'z
Marrakech - Tél : 05 24 40 04 44

Date de consultation :

25/11/2023

Nom et prénom du malade :

BOUCHADDA FATIMA

Age :

Lien de parenté :

☒ Lui-même

☐ Conjoint

☐ Enfant

Nature de la maladie :

Artérite - Polyarthrose

En cas d'accident préciser les causes et circonstances :

Dans le cas où la maladie aurait un caractère confidentiel, communiquer les renseignements sous pli confidentiel à l'attention du médecin conseil de la Mutuelle.

J'atteste sur l'honneur l'exactitude des renseignements portés sur la présente déclaration. Je déclare avoir pris connaissance de la clause relative à la protection des données personnelles.

Fait à :

MARRAKECH

m/

Le : 03/10/2023

Signature de l'adhérent(e) :

m/

VOLET ADHERENT

Déclaration de maladie

N° W21-798325

Remplissez ce volet, découpez le et conservez le.
Il sera nécessaire de le présenter pour toute réclamation ultérieure.

Coupon à conserver par l'adhérent(e).

Matricule :

2326

Nom de l'adhérent(e) :

BOUCHADDA

Total des frais engagés :

800,-

Date de dépôt :

RELEVÉ DES FRAIS ET HONORAIRES

Dates des Actes	Natures des Actes	Nombre et Coefficient	Montant détaillé des Honoraires	Cachet et signature du Médecin attestant le Paiement des Actes
29/11/2023		5		INP : 070821255

EXECUTION DES ORDONNANCES

Cachet du Pharmacien ou du Fournisseur	Date	Montant de la Facture

ANALYSES - RADIOGRAPHIES

Cachet et signature du Laboratoire et du Radiologue	Date	Désignation des Coefficients	Montant des Honoraires
	20.01.23	2720	8000

AUXILIAIRES MEDICAUX

Cachet et signature du Particulier	Date des Soins	Nombre				Montant détaillé des Honoraires
		AM	PC	IM	IV	

VOLET ADHERENT

* Il est entendu que le règlement est conditionné par la fourniture de tous les justificatifs exigés par la Mutuelle.

RELEVÉ DES FRAIS ET HONORAIRES

Le praticien est prié de préciser la dent traitée, l'acte pratiqué en indiquant la nature des soins.

Important :

Veuillez joindre les radiographies en cas de prothèses ou de traitement canaux, ainsi que le bilan de l'ODF.

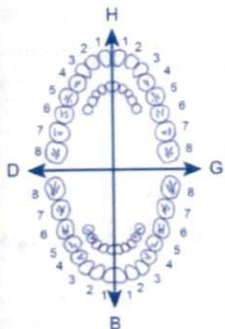
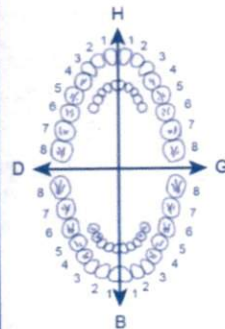
SOINS DENTAIRES	Dents Traitées	Nature des Soins	Coefficient	INP : <input type="text"/>
				COEFFICIENT DES TRAVAUX <input type="text"/>
				MONTANTS DES SOINS <input type="text"/>
				DEBUT D'EXECUTION <input type="text"/>
				FIN D'EXECUTION <input type="text"/>
O.D.F. PROTHESES DENTAIRES	DETERMINATION DU COEFFICIENT MASTICATOIRE <div style="display: flex; justify-content: space-between;"> <div> H 25533412 00000000 D </div> <div> 21433552 00000000 G 00000000 35533411 B </div> </div>			COEFFICIENT DES TRAVAUX <input type="text"/>
	[Création, remont, adjonction] Fonctionnel, Thérapeutique, nécessaire à la profession			MONTANTS DES SOINS <input type="text"/>
				DATE DU DEVIS <input type="text"/>
				DATE DE L'EXECUTION <input type="text"/>

VISA ET CACHET DU PRATICIEN ATTESTANT LE DEVIS

VISA ET CACHET DU PRATICIEN ATTESTANT L'EXECUTION

Dr, Abdellatif AIT BENARROU

Rhumatologue

Spécialiste des Maladies
des os, des Articulations, des muscles
de la colonne vertébrale (Sciatique...)

Ostéoporose

Ex. chef de Service de Rhumatologie
à l'Hôpital Ibn Zohr (Marrakech)

INPE : 071084255

Marrakech, le : 25 AVR 2023

الدكتور عبد اللطيف أيت بنعرو

اختصاصي في أمراض الروماتيزم

أمراض العظام والمفاصل

العضلات، العنق، الظهر

هشاشة العظام

رئيس سابق لمصلحة الروماتيزم

بمستشفى ابن زهر (المأمونية)

Mme BOUCHADDA FATIMA

OSTEODENSITOMETRIE

Dr. AIT BENARROU

Rhumatologue

23, Rés. Akanssous

Appt. 11, Rue Tarik Ibn Ziad

Marrakech - Tél : 05 24 42 04 44

Dr. Ahmed OUSEMAL
Professeur de Radiologie
Clinique Spécialisée Ménara
19, Rue Ibn Zohr - Marrakech - Tél : 05 24 45 75 83

Oncologie Médicale, Radiologie, Radiologie
Albuk 19, Quartier de L'Hopital
Tél : 05 24 45 75 83
IF : 40434684 - TP : 45328432
INPE : 070061379 - ICE : 001548437000074

CLINIQUE SPÉCIALISÉE MENARA

Oncologie Médicale - Hematologie - Radiothérapie
Curiethérapie - Dépistage des Cancers - Traitement de la Douleur
Centre de Médecine Nucléaire Pet et Scanner - Gamma Caméra
Irathérapie - Centre de Radiologie Diagnostique et Interventionnelle

INPE : 070061379

المصحة المختصة المنارة

الأنكولوجيا الطبية - وحدة فحص أمراض الدم
وحدة علاج الألم - العلاج بالأشعة - علاج بالأشعة الداخلية
مركز الطب النووي التصوير المقطعي بالإصدار البوزيتروني
مركز الأشعة



070061379

FACTURE

N° de l'admission : 23013291

N° Facture : 23009082

Date facturation : 29/04/2023

Nom et prénom du patient : FATIMA BOUCHADDA

Convention : PAYANT

Traitement : Examen radiologie

Entrée: 29/04/2023 Sortie: 29/04/2023

PRESTATIONS		nombre	prix unitaire	montant
	OSTEODENSITOMETIE	1.00	800.00	800.00
			sous-total	800.00
arrêtée la présente facture à la somme de :				
Huit cents dirhams			total :	800.00
Immatriculation :				
N° prise en charge :				

Notre compte bancaire : 145450212112955069000955

Clinique Spécialisée Ménara
Oncologie Médicale, Radiothérapie, Radiologie
Albek 19, Quartier de l'Hôpital
Tél : 05 24 45 75 83
IF : 40424684 - TP : 45326432
INPE : 070061379 - ICE : 001548437000074

CENTRE DE RADIOLOGIE MÈNARA

RADIOLOGIE NUMÉRISÉE • ECHO DOPPLER • ECHOGRAPHIE OBSTÉTRICALE
MAMMOGRAPHIE NUMÉRISÉE • OSTÉODENSITOMÉTRIE
SCANNER MULTIBARETTES • IRM HAUT CHAMP 1,5T
RADIOLOGIE INTERVENTIONNELLE

مركز التشخيص بالأشعة المنارة

التشخيص الرقمي بالأشعة السينية • التشخيص فوق الصوتي و الدوبلر
تتبع الحمل بالدبدبات فوق الصوتية • فحص الثدي الرقمي
قياس كثافة العظام • الفحص بالسكانير
الفحص بالرنين المغناطيسي • التدخل الموجه بالأشعة

Marrakech, le : 29 Avril 2023

الدكتور عمر الصديقي

اختصاصي في التشخيص بالأشعة
خريج كليتي الطب بالدار البيضاء و نانسي
أستاذ سابق بكليتي الطب بالدار البيضاء و مراكش

Nom et prénom: Mme BOUCHADDA FATIMA

Médecin Traitant: Dr AIT BENARROU

OSTEODENSITOMETRIE

Technique :

Examen réalisé avec un appareil GE Lunar, 3 sites (poignet, rachis et fémurs).

Sites de mesures :

Rachis lombaire de L1 à L4, fémurs, avant bras.

Résultat :

➤ Rachis lombaire :	Densité osseuse	= 0.734
	T score	= -3.7
	Z score	= -1.5
➤ Fémur droit :	Densité osseuse	= 0.649
	T score	= -2.9
	Z score	= -1.2
➤ Fémur gauche :	Densité osseuse	= 0.639
	T score	= -3.0
	Z score	= -1.3
➤ Avant bras :	Densité osseuse	= 0.510
	T score	= -4.3
	Z score	= -2.6

DMO : (ou B.M.D) = densité minérale osseuse (g/cm²).

Z-Score : différence entre la valeur mesurée et la valeur moyenne au même âge et pour le même sexe (en écart-type).

T-Score : différence entre la valeur mesurée et la valeur moyenne d'un adulte jeune (30 ans), de même sexe (en écart-type).

Au total :

Les résultats enregistrés ce jour, montrent selon les critères de l'OMS :

Rachis lombaire	: Ostéoporose
Fémur droit	: Ostéoporose
Fémur gauche	: Ostéoporose
Poignet	: Ostéoporose

Définition de l'OMS :

Normal	: T score supérieur ou égal à -1 écart-type.
Ostéopénie	: T score entre -1 et -2,5 écart type.
Ostéoporose	: T score inférieur ou égal à -2,5 écart type.

الدكتور أحمد أسحل

اختصاصي في التشخيص بالأشعة
خريج كليتي الطب بالدار البيضاء و نانسي
أستاذ سابق بكليتي الطب بالدار البيضاء و مراكش

الدكتور محمد شكيب بنفضيل

اختصاصي في التشخيص بالأشعة
اختصاصي في الأشعة
خريج كلية الطب بباريس
طبيب سابق بمستشفى محمد السادس

Professeur Omar ESSADKI

Spécialiste en Radiologie
Lauréat des Facultés de Médecine de Casablanca et Nancy
Ex-enseignant de Radiologie aux Facultés de Médecine de Casablanca et de Marrakech

Professeur Ahmed OUSEHAL

Spécialiste en Radiologie
Lauréat des Facultés de Médecine de Casablanca et Nancy
Ex-enseignant de Radiologie aux Facultés de Médecine de Casablanca et de Marrakech

Docteur Mohamed Chakib BENFDIL

Spécialiste en Radiologie
Lauréat de la Faculté de Médecine de Paris
Ancien Radiologue du CHU Med VI

Dr. Ahmed OUSEHAL
Professeur de Radiologie

Clinique Spécialisée Ménara
19, Albek Q. de L'Hôpital Guéliz
Marrakech - Maroc 24 45 75 83

19, Albek Quartier de l'hôpital (à côté de la délégation du Ministère de la Santé)
Tél : 05 24 45 75 83 : الهاتف - Fax : 05 24 44 70 21 : الفاكس

Centre de Radiologie Menara

19, Albek Quartier de l'hôpital, Guéliz, Marrakech, 05 24 42 26 71

Téléphone:

Patient:	BOUCHADDA, FATIMA	Médecin Prescripteur:	DR AIT BENARROU
Date de naissance:	01/06/1955	Age:	67,9 ans
Taille:	152,0 cm	Poids:	48,0 kg
Sexe:	Femme	Ethnie:	Blanc
		Mesuré:	29/04/2023 10:53:57 (15 [SP 2])
		Analysé:	29/04/2023 10:53:57 (15 [SP 2])

Rachis AP Densité osseuse

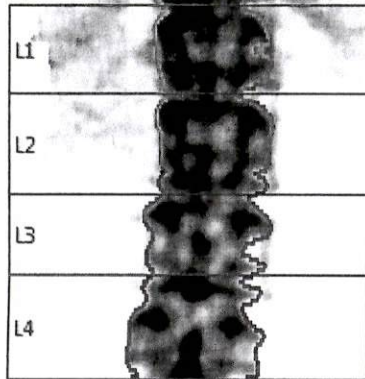
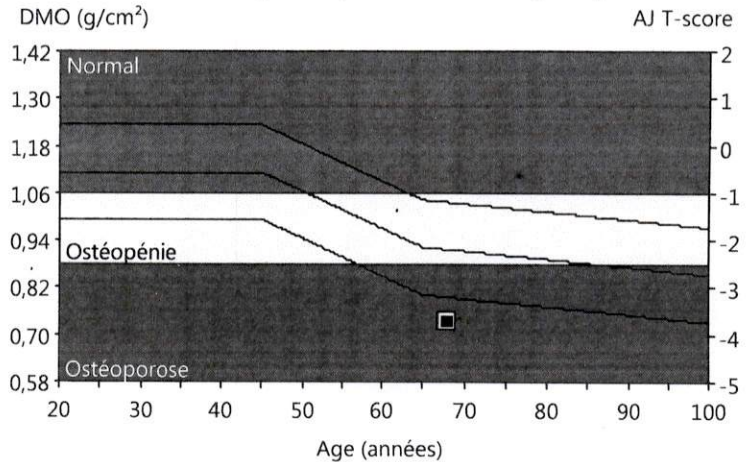

Image non diagnostique

États-Unis (LUNAR) Rachis AP: L1-L4 (DMO)



Commentaires :

Région	Densitométrie: États-Unis (LUNAR)		
	DMO (g/cm²)	Adulte-Jeune T-score	Age-Egal Z-score
L1	0,767	-3,0	-0,8
L2	0,750	-3,8	-1,6
L3	0,706	-4,1	-1,9
L4	0,715	-4,0	-1,8
L1-L4	0,734	-3,7	-1,5

Statistiquement, 68% des balayages répétés sont à $\pm 1\text{DS}$ ($\pm 0,010 \text{ g/cm}^2$ pour Rachis AP L1-L4); États-Unis (LUNAR) (âges 20-40) Rachis AP Population de référence (v113); Ajusté pour l'Age, le Poids (femmes 25-100 kg), l'ethnie; Organisation mondiale de la santé - Définition de l'ostéoporose et Ostéopénie pour les femmes de type caucasien : normal = T-Score supérieur ou égal à -1,0 SD ; Ostéopénie = T-Score compris entre -1,0 et -2,5 SD ; ostéoporose = T-Score inférieur ou égal à -2,5 SD (les définitions de l'OMS ne s'appliquent que si le T-Score est défini à partir d'une base de données de jeunes femmes de type caucasien en bonne santé).

Date de création : 29/04/2023 10:54:07 15 [SP 2]; Nom de fichier : plcytr39k7.nts; Rachis AP; 76;1,50;153,04;3,9 0,00;-1,00 0,60x1,20 17,8%;Gras=23,6%; 0,00;0,00 0,00;0,00; Mode de balayage : Standard; 20,0 μGy

Centre de Radiologie Menara

19, Albek Quartier de l'hôpital, Guéliz, Marrakech, 05 24 42 26 71

Téléphone:

Patient:	BOUCHADDA, FATIMA			Médecin Prescripteur:	DR AIT BENARROU	
Date de naissance:	01/06/1955	Age:	67,9 ans	ID-Patient:	(non spécifié)	
Taille:	152,0 cm	Poids:	48,0 kg	Mesuré:	29/04/2023 11:05:41 (15 [SP 2])	
Sexe:	Femme	Ethnie:	Blanc	Analysé:	29/04/2023 11:05:41 (15 [SP 2])	

Fémur droit Densité osseuse

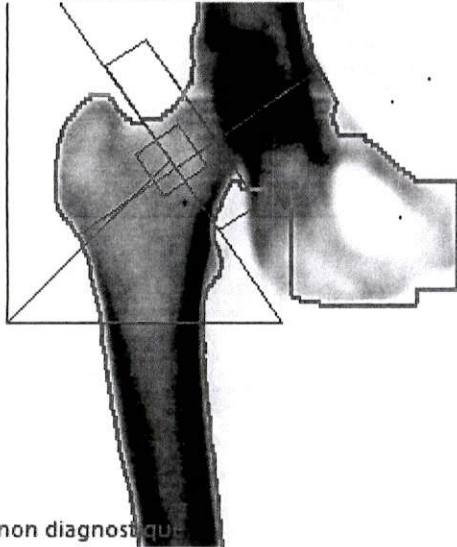
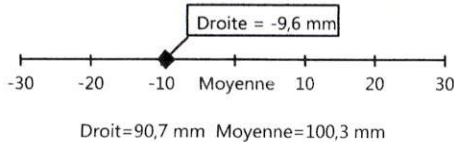

Image non diagnostique

Comparaison de longueurs d'axes de hanches (mm)



Commentaires :

États-Unis (LUNAR) Fémur droit: Total (DMO)

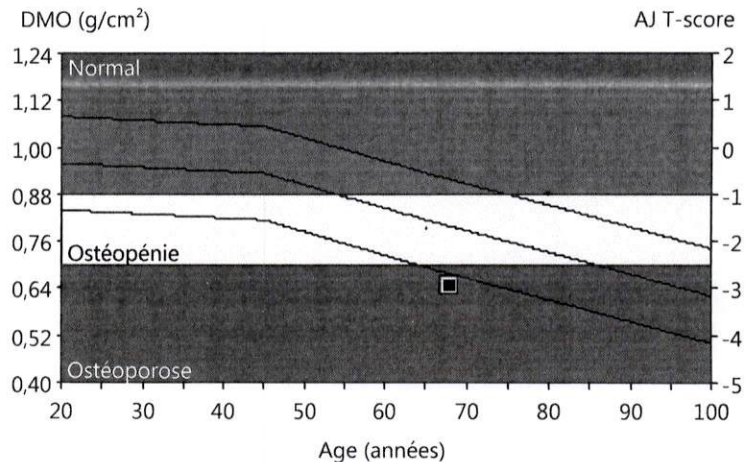

Région	Densitométrie: États-Unis (LUNAR)		
	DMO (g/cm ²)	Adulte-Jeune T-score	Age-Egal Z-score
Col	0,615	-3,0	-1,1
Total	0,649	-2,9	-1,2

Statistiquement, 68% des balayages répétés sont à $\pm 1\text{DS}$ ($\pm 0,012 \text{ g/cm}^2$ pour Fémur droit Total); États-Unis (LUNAR) (âges 20-40) Fémur Population de référence (v113); Ajusté pour l'Age, le Poids (femmes 25-100 kg), l'ethnie; Organisation mondiale de la santé - Définition de l'ostéoporose et Ostéopénie pour les femmes de type caucasien : normal = T-Score supérieur ou égal à -1,0 SD ; Ostéopénie = T-Score compris entre -1,0 et -2,5 SD ; ostéoporose = T-Score inférieur ou égal à -2,5 SD (les définitions de l'OMS ne s'appliquent que si le T-Score est défini à partir d'une base de données de jeunes femmes de type caucasien en bonne santé).

Date de création : 29/04/2023 11:05:51 15 [SP 2]; Nom de fichier : k1dvtr39k7.ntf; Fémur droit; 76;0,38;76,52;7,8 0,00;-1,00 0,60x1,20 16,0;%Gras=30,5%; 0,00;0,00 0,00;0,00; Angle du col (degré)= 55; Mode de balayage : Mince; 5,0 μGy



GE Healthcare LUNAR

Centre de Radiologie Menara

19, Albek Quartier de l'hôpital, Guéliz, Marrakech, 05 24 42 26 71

Téléphone:

Patient:	BOUCHADDA, FATIMA	Médecin Prescripteur:	DR AIT BENARROU
Date de naissance:	01/06/1955	Age:	67,9 ans
Taille:	152,0 cm	Poids:	48,0 kg
Sexe:	Femme	Ethnie:	Blanc
		ID-Patient:	(non spécifié)
		Mesuré:	29/04/2023 10:59:27 (15 [SP 2])
		Analysé:	29/04/2023 10:59:27 (15 [SP 2])

Fémur gauche Densité osseuse

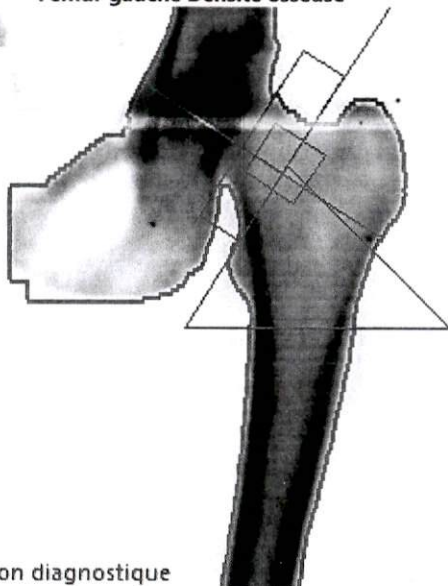

États-Unis (LUNAR) Fémur gauche: Total (DMO)

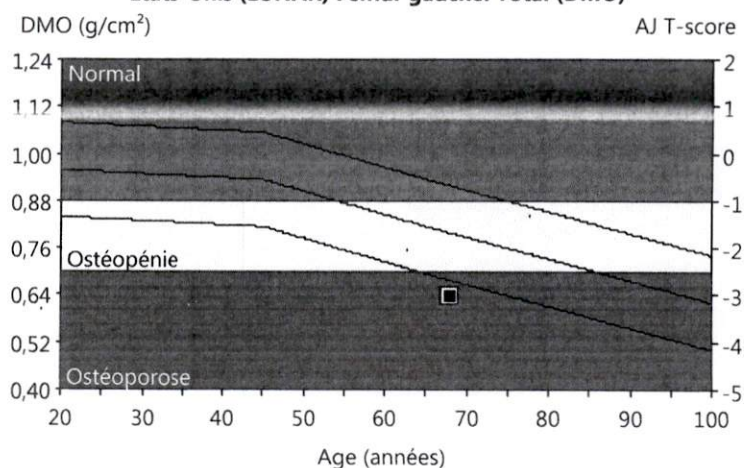
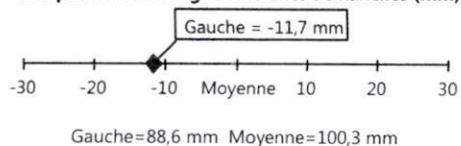

Image non diagnostique

Comparaison de longueurs d'axes de hanches (mm)



Densitométrie: États-Unis (LUNAR)			
Région	DMO (g/cm ²)	Adulte-Jeune T-score	Age-Egal Z-score
Col	0,617	-3,0	-1,1
Total	0,639	-3,0	-1,3

Commentaires :

Statistiquement, 68% des balayages répétés sont à $\pm 1\text{DS}$ ($\pm 0,012 \text{ g/cm}^2$ pour Fémur gauche Total); États-Unis (LUNAR) (âges 20-40) Fémur Population de référence (v113); Ajusté pour l'Age, le Poids (femmes 25-100 kg), l'ethnie; Organisation mondiale de la santé - Définition de l'ostéoporose et Ostéopénie pour les femmes de type caucasien : normal = T-Score supérieur ou égal à -1,0 SD ; Ostéopénie = T-Score compris entre -1,0 et -2,5 SD ; ostéoporose = T-Score inférieur ou égal à -2,5 SD (les définitions de l'OMS ne s'appliquent que si le T-Score est défini à partir d'une base de données de jeunes femmes de type caucasien en bonne santé).

Date de création : 29/04/2023 10:59:37 15 [SP 2]; Nom de fichier : jqcvtr39k7.ntf; Fémur gauche; 76;0,38;76,52;7,8 0,00;-1,00 0,60x1,20 16,3;%Gras=32,9%; 0,00;0,00 0,00;0,00; Angle du col (degré)= 57; Mode de balayage : Mince; 5,0 μGy



GE Healthcare LUNAR

Centre de Radiologie Menara

19, Albek Quartier de l'hôpital, Guéliz, Marrakech, 05 24 42 26 71

Téléphone:

Patient:	BOUCHADDA, FATIMA	Médecin Prescripteur:	DR AIT BENARROU
Date de naissance:	01/06/1955	Age:	67,9 ans
Taille:	152,0 cm	Poids:	48,0 kg
Sexe:	Femme	Ethnie:	Blanc
		ID-Patient:	(non spécifié)
		Mesuré:	29/04/2023 11:11:22 (15 [SP 2])
		Analysé:	29/04/2023 11:11:22 (15 [SP 2])

Av.-bras Droit Densité osseuse

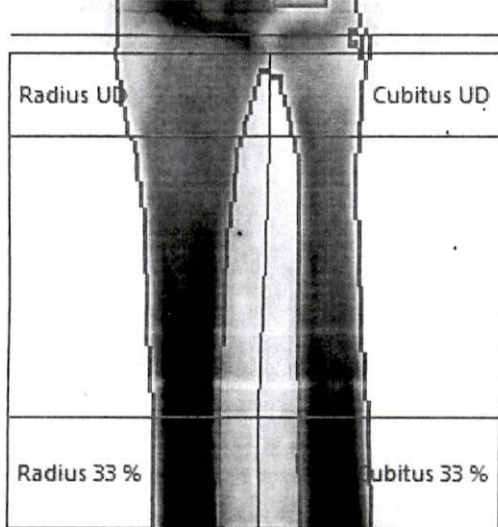
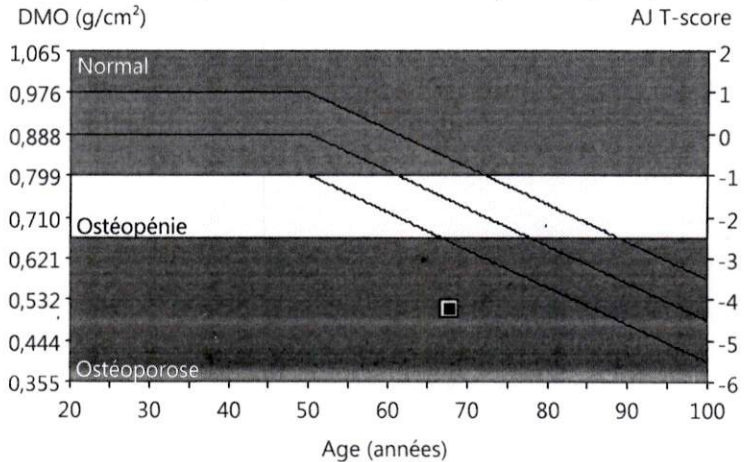

Image non diagnostique

Commentaires :

États-Unis (LUNAR) Av.-bras Droit: Radius 33 % (DMO)



Densitométrie: États-Unis (LUNAR)			
Région	DMO (g/cm²)	Adulte-Jeune T-score	Age-Egal Z-score
Radius UD	0,237	-5,1	-3,5
Cubitus UD	0,183	-	-
Radius 33 %	0,510	-4,3	-2,6
Cubitus 33 %	0,475	-	-
Les deux UD	0,217	-	-
Les deux 33 %	0,492	-	-
Radius entier	0,371	-5,1	-3,5
Cubitus Total	0,334	-	-
Les deux Total	0,355	-	-

Statistiquement, 68% des balayages répétés sont à $\pm 1\text{DS}$ ($\pm 0,020 \text{ g/cm}^2$ pour Av.-bras Droit Radius 33 %); États-Unis (LUNAR) (âges 20-40) Avant-bras Population de référence (v113); Ajusté pour l'Age, l'ethnie; Calibration Lunar utilisée; Organisation mondiale de la santé - Définition de l'ostéoporose et Ostéopénie pour les femmes de type caucasien : normal = T-Score supérieur ou égal à -1,0 SD ; Ostéopénie = T-Score compris entre -1,0 et -2,5 SD ; ostéoporose = T-Score inférieur ou égal à -2,5 SD (les définitions de l'OMS ne s'appliquent que si le T-Score est défini à partir d'une base de données de jeunes femmes de type caucasien en bonne santé).

Date de création : 29/04/2023 11:11:33 15 [SP 2]; Nom de fichier : 0advtr39k7.nta; Av.-bras Droit; 76;0,05:38,26;15,7 0,00:-1,00 0,60x1,20 5,6%;Gras=29,4%; 0,00;0,00 0,00;0,00; Longueur de l'avant-bras : 24,0 cm; Mode de balayage : Standard; 3,0 μGy



GE Healthcare LUNAR