

## RECOMMANDATIONS IMPORTANTES A LIRE POUR ACTIVER LES REMBOURSEMENTS ET EVITER LES REJETS

### Conditions générales :

- Le cadre réservé à l'adhérent doit être dûment renseigné.
- Le cadre réservé au médecin doit être renseigné par le praticien lui-même notamment la nature de la maladie.
- La validité de la feuille de soins est limitée à 3 mois à compter de la première consultation.
- L'entente préalable est exigée pour toute hospitalisation médicale, chirurgicale, soins dentaires spéciaux, extractions multiples, parodontie orthodontie, prothèses dentaires, prothèses auditives ou orthopédiques ainsi que pour tous les actes effectués en série.
- En cas d'accident, une déclaration précisant les causes et circonstances de l'accident est à joindre à la feuille de soins.

### Pharmacie :

- Les vignettes des médicaments doivent être obligatoirement jointes aux ordonnances.
- Pour les médicaments sans vignettes une facture de la pharmacie doit être jointe.

### Radiologie et Biologie :

- La facture ainsi qu'une copie des résultats des analyses ou du compte rendu (sous pli confidentiel) doivent être jointes à l'ordonnance médicale pour toute demande de remboursement.
- Un pli confidentiel du médecin prescripteur des analyses ou radios peut être demandé par le médecin conseil de la mutuelle.

### Optique :

- L'ordonnance du médecin prescripteur et la facture de l'opticien sont à joindre à la feuille de soins.

### Rééducation :

- L'entente préalable renseignée par le médecin prescripteur est exigée avant le début des séances de rééducations.
- Pour le remboursement, la facture et le calendrier des séances effectuées sont à joindre à la feuille de soins.

### Dentaire :

- En cas de prothèses ou de traitement canalaire, l'accord préalable renseigné sur la feuille de soins est obligatoire avant le début de traitement.
- La facture doit être jointe à la feuille de soins pour toute demande de remboursement.
- La radio-après soins est obligatoire en cas de prothèses ou de traitement canalaire.

### Maladie et Affection Longue Durée ALD et ALC :

- La déclaration de maladie chronique doit être renseignée par le médecin prescripteur et renouvelée tous les 6 mois.

### Adresses Mails utiles

- O Réclamation : contact@mupras.com
- O Prise en charge : pec@mupras.com
- O Adhésion et changement de statut : adhesion@mupras.com

La MUPRAS garantit le respect de la loi n° 09-08 relative à la protection des personnes physiques à l'égard du traitement des données à caractère personnel.

**MUPRAS** : Centre Aïal Ben Abdellah - 6ème Etage Angle Rue Mohamed Fakir et Rue Aïal Ben Abdellah - Quartier de l'Horloge Casablanca 20000 - Tél. : 05 22 20 45 45 (LG) - Fax : 05 22 22 78 18 - www.mupras.com



## Déclaration de Maladie

N° W21-798323

☒ **Maladie** ☐ **Dentaire** ☐ **Optique** ☐ **Autres**

Cadre réservé à l'adhérent (e) : 2326

Matricule : 2326 Société : RAM

☐ Actif ☒ Pensionné(e) ☐ Autre

Nom & Prénom : BOUCHADDA Fatima

Date de naissance : 01/06/1955

Adresse : Résidence Riad Marjouna II Im. DART 6 Issyl  
TARRAKCH

Tél. : 06 77 22 9801 Total des frais engagés : 2068 Dhs

### Cadre réservé au Médecin

Cachet du médecin :

Date de consultation : 25/11/2023

Nom et prénom du malade : BOUCHADDA FATIMA

Lien de parenté : ☒ Lui-même ☐ Conjoint ☐ Enfant

Nature de la maladie : Polyarthrite - ALD

En cas d'accident préciser les causes et circonstances :

Dans le cas où la maladie aurait un caractère confidentiel, communiquer les renseignements sous pli confidentiel à l'attention du médecin conseil de la Mutuelle.

J'atteste sur l'honneur l'exactitude des renseignements portés sur la présente déclaration. Je déclare avoir pris connaissance de la clause relative à la protection des données personnelles.

Fait à : RAM Le : 03/10/2023

Signature de l'adhérent(e) : [Signature]

### VOLET ADHERENT

Déclaration de maladie N° W21-798323

Remplissez ce volet, découpez le et conservez le.  
Il sera nécessaire de le présenter pour toute réclamation ultérieure.

Coupon à conserver par l'adhérent(e).

Matricule : 2326  
Nom de l'adhérent(e) : BOUCHADDA  
Total des frais engagés : 2068  
Date de dépôt :



# RELEVÉ DES FRAIS ET HONORAIRES

Dates des Actes	Natures des Actes	Nombre et Coefficient	Montant détaillé des Honoraires	Cachet et signature du Médecin attestant le Paiement des Actes
25/4/23		CS	250M	INF : 071084255
04 MAI 2023		CS	Crochets	

# EXECUTION DES ORDONNANCES

Cachet du Pharmacien ou du Fournisseur	Date	Montant de la Facture
	04/05/23	373,00

# ANALYSES - RADIOGRAPHIES

Cachet et signature du Laboratoire et du Radiologue	Date	Désignation des Coefficients	Montant des Honoraires
 Dr. BAYANE FOUAD 276 Av. Med V - Marrakech Tel : 05 24 44 58 49/05 24 39 16 76	27.04.23	B1060	1445,00

# AUXILIAIRES MEDICAUX

Cachet et signature du Particien	Date des Soins	Nombre				Montant détaillé des Honoraires
		AM	PC	IM	IV	

VOLET ADHERENT

\* Il est entendu que le règlement est conditionné par la fourniture de tous les justificatifs exigés par la Mutuelle.

# RELEVÉ DES FRAIS ET HONORAIRES

Le praticien est prié de préciser la dent traitée, l'acte pratiqué en indiquant la nature des soins.

Important :

Veillez joindre les radiographies en cas de prothèses ou de traitement canaux, ainsi que le bilan de l'ODF.

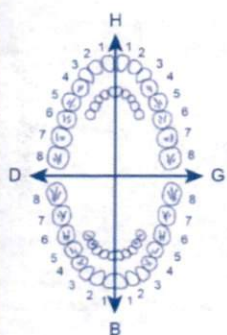
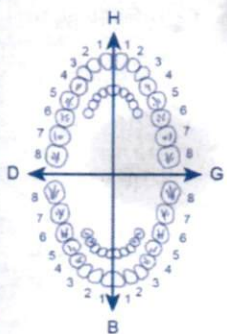
SOINS DENTAIRES	Dents Traitées	Nature des Soins	Coefficient	INP : <input type="text"/>														
				COEFFICIENT DES TRAVAUX <input type="text"/>														
				MONTANTS DES SOINS <input type="text"/>														
				DEBUT D'EXECUTION <input type="text"/>														
				FIN D'EXECUTION <input type="text"/>														
O.D.F. PROTHESES DENTAIRES	DETERMINATION DU COEFFICIENT MASTICATOIRE																	
	<table border="1"> <tr> <td colspan="2">H</td> </tr> <tr> <td>25533412</td> <td>21433552</td> </tr> <tr> <td>00000000</td> <td>00000000</td> </tr> <tr> <td>D</td> <td>G</td> </tr> <tr> <td>00000000</td> <td>00000000</td> </tr> <tr> <td>35533411</td> <td>11433553</td> </tr> <tr> <td colspan="2">B</td> </tr> </table>			H		25533412	21433552	00000000	00000000	D	G	00000000	00000000	35533411	11433553	B		COEFFICIENT DES TRAVAUX <input type="text"/>
	H																	
	25533412	21433552																
	00000000	00000000																
	D	G																
	00000000	00000000																
	35533411	11433553																
	B																	
	[Création, remont, adjonction] Fonctionnel, Thérapeutique, nécessaire à la profession			MONTANTS DES SOINS <input type="text"/>														
				DATE DU DEVIS <input type="text"/>														

VISA ET CACHET DU PRATICIEN ATTESTANT LE DEVIS

VISA ET CACHET DU PRATICIEN ATTESTANT L'EXECUTION



à l'Hôpital Ibn Zohr (Mamounia)

Marrakech, le :

بمستشفى ابن زهر (المأمونية)

23, Rés. Akanssous Appt. N° 11 Rue Tarik Ibn Ziad (près du Café Zohour) - Guéliz - Marrakech - Tél. : 05 24 42 04 44

PPV: 10DH30  
PER: 06/25  
LOT: L2053

LOT: 220754  
DLUO: 10/2025  
87,00 OH

LOT: 220808  
DLUO: 11/2025  
87,00DH

**ISOPHARM**

NEWFLEX GEL  
CHAUFFANT

**89.50 dhs**

## Dr. Abdellatif AIT BENARROU

Rhumatologue

Spécialiste des Maladies

des os, des Articulations, des muscles  
de la colonne vertébrale (Sclatigue...)

Ostéoporse

Ex. chef de Service de Rhumatologie  
à l'Hôpital Ibn Zohr (Mamounia)

INPE : 071084255

## الدكتور عبد اللطيف أيت بنعرو

اختصاصي في أمراض الروماتيزم

أمراض العظام والمفاصل

العضلات، العنق، الظهر

هشاشة العظام

رئيس سابق لمصلحة الروماتيزم

بمستشفى ابن زهر (المامونية)

Marrakech, le : 25 AVR. 2023

Mme BOUCHADDA FATIMA

- CRP
- VS
- NFS
- Glycémie
- Créatinine
- Uricémie
- Calcémie
- 25(OH) vit D totale
- Transaminases
- Cholesterol total, LDL-Cholesterol, HDL- Cholesterol, Triglycerides

LABORATOIRE BAN EL BAROUB  
Dr. BAYANE FOUAD  
276, Av. Med V - Marrakech  
Tél : 05 24 44 58 49/05 24 39 16 76

Dr. AIT BENARROU Abdellatif  
RHUMATOLOGUE  
23, Rés. Akansous Apt. N° 11 Rue Tarik Ibn Ziad  
Marrakech - Tél : 05 24 42 04 44

Dr Fouad BAYANE Pharmacien Biologiste

I.F 69202070

PAT : 45602177

CNSS : 1082495

ICE : 001665554000018

INPE : 073002115

27/04/2023

## *FACTURE 2303936*

Nom et Prénom ... : Madame FATIMA BOUCHADDA

Prescripteur .... : Dr. AIT BENARROU ABDELLATIF

Reference..... : 270423 025

Analyses cotées à : NFS B80+ VS B30+ GLY B30+  
CRS B30+ CHT B30+ HDL B50+  
LDL B50+ TRG B50+ AUS B30+  
GOT B50+ GPT B50+ CAS B30+  
VITD B450+ CRPM B100+

Arrêtée la présente facture à la somme de **1445,00 Dhs**

*Mille quatre cent quarante cinq Dirhams*

Dr.Fouad BAYANE  
Biologiste

**LABORATOIRE DAR EL BAROUD**  
**Dr. BAYANE FOUAD**  
**276, Av. Med V - Marrakech**  
**Tél : 05 24 44 58 49/05 24 39 16 76**



- Pharmacien- Biologiste
- Analyse de Biologie Médicale
- Biologie de la Reproduction Humaine :
  - Insemination
  - Fécondation In Vitro (F.I.V)
  - Micro-injection (ICSI)

- Titulaire du Diplôme d'Université de Médecine et Biologie de la Reproduction (Paris)
- Diplôme Universitaire de Thérapeutique en Stérilité (Paris)
- Certificat de Reproduction Humaine (Bruxelles)
- Diplôme d'Université : Diagnostic et Thérapeutique du couple infertile: Aspects Biologiques (Paris)
- DU : Procréation et cancer (préservation de la fertilité) (Paris)
- DU : Prise en charge clinique, biologique et génétique (Assistance médicale de procréation) (Montpellier)
- DIU : Infertilité masculine et AMP (ANDROLOGIE) (Montpellier)



DU : Assurance qualité en Biologie Médicale (PARIS)  
Diplôme Universitaire : ضمان الجودة في البيولوجيا الطبية (باريس)

Máster : la Base Teórica y Procedimientos de Laboratorio de Reproducción Asistida España

- صيدلي - إحيائي
- التحليلات الطبية البيولوجية
- بيولوجيا التناسل البشري
- التلقيح

- الأخصاب بالحقن المجهرى للبويضة
- دبلوم جامعي : بيولوجيا وعلم الإنجاب (باريس)

- دبلوم جامعي : علاج العقم (باريس)
- شهادة في التناسل البشري (بروكسيل)
- دبلوم جامعي : في تشخيص وعلاج العقم : الجوانب البيولوجية
- دبلوم جامعي : الأخصاب والسرطان (الحفاظ على الخصوبة)
- دبلوم جامعي في العلاج السريري، البيولوجي والجيني
- المساعدة الطبية على الإنجاب - مونتيلي
- دبلوم جامعي في العقم عند الذكور والمساعدة الطبية على الإنجاب
- علاج مشاكل الجهاز التناسلي عند الذكور (الاندرورجيا) (مونتيلي)

Code Patient : 201610  
Date de prélèvement : 27/04/2023 à 08h31  
Dossier édité le : 27/04/2023 à 15h17  
CIN :  
PASSEPORT :  
Prélèvement Effectué Au Laboratoire

**Mme BOUCHADDA FATIMA**  
Réfèrent : 270423 025 né(e)le: 01/06/1955  
**Dr. AIT BENARROU ABDELLATIF**

Page: 1/3

## HEMATOLOGIE

### HEMOGRAMME

Globules blancs	: 5 160	/mm <sup>3</sup>	(4000 à 10000)	09/06/21 : 4760
Globules rouges	: 4,83	M/mm <sup>3</sup>	(4,0 à 5,3)	09/06/21 : 4.70
Hémoglobine	: 12,1	g/dL	(12.5 à 15.5)	09/06/21 : 12.2
Hématocrite	: 38,10	%	(37 à 46)	09/06/21 : 38.90
V.G.M	: 79	fL	(80 à 95)	09/06/21 : 83
T.C.M.H	: 25	pg	(28 à 33)	09/06/21 : 26
C.C.M.H	: 32	g/dL	(31 à 36)	09/06/21 : 31
Plaquettes	: 221 000	/mm <sup>3</sup>	(150 000 à 400 000)	09/06/21 : 225000

### Formule leucocytaire :

Polynucléaires neutrophiles	: 51	%	(40 à 75)	09/06/21 : 51
Soit	: 2 632	/mm <sup>3</sup>	(2000 à 7500)	
Polynucléaires éosinophiles	: 4	%	(0 à 4)	09/06/21 : 6
Soit	: 206	/mm <sup>3</sup>	(100 à 400)	
Polynucléaires basophiles	: 0	%	(0 à 1)	09/06/21 : 0
Soit	: 0	/mm <sup>3</sup>	(0 à 100)	
Lymphocytes	: 37	%	(20 à 45)	09/06/21 : 35
Soit	: 1 909	/mm <sup>3</sup>	(1000 à 4800)	
Monocytes	: 8	%	(2 à 10)	09/06/21 : 8
Soit	: 413	/mm <sup>3</sup>	(180 à 1000)	

### Vitesse de sédimentation

1 ère heure	: 24	mm	(2 à 10)	18/02/16 : 20
2 ème heure	: 50	mm	(10 à 20)	18/02/16 : 40

Tournez la page s.v.p

**LABORATOIRE DAR EL BAROUD**  
276, Av. Med V - Marrakech  
Tél : 05 24 44 58 49 / 05 24 39 16 76  
**AIT ZIRRI Khadija**  
Médecin Biologiste

Code Patient : 201610  
Date du prélèvement : 27/04/2023 à 08h31  
Dossier édité le : 27/04/2023 à 15h17  
CIN :  
PASSEPORT :

Mme BOUCHADDA FATIMA  
Référence: 270423 025 né(e)le: 01/06/1955  
Dr. AIT BENARROU ABDELLATIF

Prélèvement Effectué Au Laboratoire

Page: 2/3

## BIOCHIMIE

			Valeurs de référence	Antécédents
<u>Glycémie à jeun</u>	: <b>0,93</b>	g/l	(0,70 à 1,10)	12/03/15 : 0,96
Soit	: 5,16	mmol/l	(3,88 à 6,12)	
<u>Créatinine</u>	: <b>8,15</b>	mg/l	(6 à 12)	26/03/19 : 7,66
Soit	: 71,72	μmol/l	(44 à 106)	
<u>Cholestérol total</u>	: <b>2,07</b>	g/l	(1,50 à 2,4)	12/03/15 : 2,08
Soit	: 5,36	mmol/l	(3,88 à 6,2)	
<u>Cholestérol HDL</u>	: <b>0,35</b>	g/l	(0,30 à 0,60)	12/03/15 : 0,47
Soit	: 0,90	mmol/l	(0,93 à 1,55)	
<u>Cholestérol LDL</u>	: <b>1,62</b>	g/l		12/03/15 : 1,53
Soit	: 4,18	mmol/l		

Nbr de facteurs de risque*	Valeur Cible du LDL-C (g/l)
aucun	< 2,20
1	< 1,90
2	< 1,69
> ou = 3	< 1,30
Patient à haut risque	< 1,00

\*: Diabète, obésité, HTA, age>60ans, tabac, HDL-C<0,40g/L et antécédents familiaux de maladie coronaire.

<u>Triglycérides</u>	: <b>0,52</b>	g/l	(< 1,50)	12/03/15 : 0,42
Soit	: 0,59	mmol/l	(0,68 à 1,71)	
<u>Acide urique</u>	: <b>48</b>	mg/l	(26 à 60)	12/03/15 : 28,00
Soit	: 0,28	mmol/l		

Tournez la page s.v.p

LABORATOIRE DAR EL BAROUD  
276, Av. Med V - Marrakech  
Tél : 05 24 44 58 43 / 05 24 39 16 76  
AIT ZIRRI Khadija  
Biomédecin  
Médecin Biologiste



# LABORATOIRE DAR EL BAROUD D'ANALYSES MEDICALES ET D'ASSISTANCE A LA PROCREATION

Dr. BAYANE Fouad

- Pharmacien- Biologiste
- Analyse de Biologie Médicale
- Biologie de la Reproduction Humaine :
  - Insémination
  - Fécondation In Vitro (F.I.V)
  - Micro-injection (ICSI)
- Titulaire du Diplôme d'Université de Médecine et Biologie de la Reproduction (Paris)
- Diplôme Universitaire de Thérapeutique en Stérilité (Paris)
- Certificat de Reproduction Humaine (Bruxelles)
- Diplôme d'Université : Diagnostic et Thérapeutique du couple infertile: Aspects Biologiques (Paris)
- DU : Procréation et cancer (préservation de la fertilité) (Paris)
- DU : Prise en charge clinique, biologique et génétique (Assistance médicale de procréation) (Montpellier)
- DIU : Infertilité masculine et AMP (ANDROLOGIE) (Montpellier)



DU : Assurance qualité en Biologie Médicale (PARIS)  
Diplôme Universitaire : ضمان الجودة في البيولوجيا الطبية (باريس)

Master : la Base Teórica y Procedimientos de Laboratorio de Reproducción Asistida España

## مختبر دار البارود للتحليلات والمساعدة الطبية للإنجاب

الدكتور بيان فؤاد

- صيدلي - إحيائي
- التحليلات الطبية البيولوجية
- بيولوجيا التناسل البشري
- التلقيح
- الإخصاب المجهري
- الإخصاب بالحقن المجهري للموثة
- دبلوم جامعي : بيولوجيا وطب الإنجاب (باريس)
- دبلوم جامعي : علاج العقم (باريس)
- شهادة في التناسل البشري (بروكسيل)
- دبلوم جامعي : في تشخيص وعلاج العقم : الجوانب البيولوجية
- دبلوم جامعي : الإنجاب والسرطان (الحفاظ على الخصوبة)
- دبلوم جامعي في العلاج السريري، البيولوجي والجيني
- المساعدة الطبية على الإنجاب - مونتيلي
- دبلوم جامعي في العقم عند الذكور والمساعدة الطبية على الإنجاب
- علاج مشاكل الجهاز التناسلي عند الذكور (اندرولوجيا) (مونتيلي)

Code Patient : 201610  
Date du prélèvement : 27/04/2023 à 08h31  
Dossier édité le : 27/04/2023 à 15h17  
CIN :  
N° PASSPORT :  
Prélèvement Effectué Au Laboratoire

Mme BOUCHADDA FATIMA

Référence : 270423 025 né(e) le: 01/06/1955

Dr. AIT BENARROU ABDELLATIF

Page: 3/3

<b>Transaminases ASAT(GOT) :</b>	<b>17</b>	UI/l	(<35)	18/02/16 : 25
<b>Transaminases ALAT (GPT) :</b>	<b>10</b>	UI/l	(<34)	18/02/16 : 26
<b>Calcium :</b>	<b>98</b>	mg/l	(88 à 100)	26/03/19 : 90
Soit :	2,45	mmol/l		

### VITAMINE D2/D3 (25 Hydroxy-vitamine D)

Technique: Chimiluminescence, ACCESS 2

Résultat : 20.34 ng/ml

09/04/18 : 31.67

#### Interprétation :

Valeurs Déficiantes	: < 20	ng/ml
Niveau Insuffisant	: 20-29	ng/ml
Suffisant	: 30-100	ng/ml
Toxicité potentielle	: > 100	ng/ml

## SEROLOGIE

**Proteine C Réactive (CRP) :** < 6

mg/l

Valeurs de référence

(< 6)

Antécédents

09/04/18 : < 6

Technique : Néphélométrie MISPA-i2

Dernier Feuillet

LABORATOIRE DAR EL BAROUD  
276, Av. Med V - Marrakech  
Tél : 05 24 44 58 49 / 05 24 39 16 76 / 06 66 65 91 12 - Fax : 05 24 42 62 01  
Dr. Khadija  
Médecin Biologiste  
Biologiste

276, Av. Mohamed V - Face Koutoubia - Marrakech - Tél. : 05 24 44 58 49 / 05 24 39 16 76 / 06 66 65 91 12 - Fax : 05 24 42 62 01

E-mail : centre.fiv.marrakech@gmail.com - Site web : www.labo-darelbaroud.com - ICE : 00166554000018



N°Echant.: 1270423025

Pat. ID:

Nom:

Comments:

Négatif

Rack: 1

Tube:10 2023/04/27 10:51:51

Serv.:

Dr.:

Naiss.:

Sexe:

ID Inst.: XT-1800i-1

GB	5.16	[10 <sup>3</sup> /uL]		
GR	4.83	[10 <sup>6</sup> /uL]		
HBG	12.1	[g/dL]		
HCT	38.1	[%]		
VGM	78.9	[fL]		
TCMH	25.1	[pg]		
CCMH	31.8	[g/dL]		
PLQ	221	[10 <sup>3</sup> /uL]		
IDR-SD	43.9	[fL]		
IDR-CV	15.4	[%]		
IDP	12.8	[fL]		
VPM	10.6	[fL]		
P-RGC	29.8	[%]		
PCT	0.23	[%]		
NEUT	2.61	[10 <sup>3</sup> /uL]	50.6	[%]
LYMPH	1.92	[10 <sup>3</sup> /uL]	37.2	[%]
MONO	0.44	[10 <sup>3</sup> /uL]	8.5	[%]
EO	0.19	[10 <sup>3</sup> /uL]	3.7	[%]
BASO	0.00	[10 <sup>3</sup> /uL]	0.0	[%]

DIFF

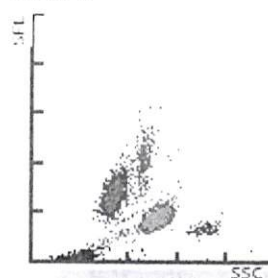

WBC/BASO

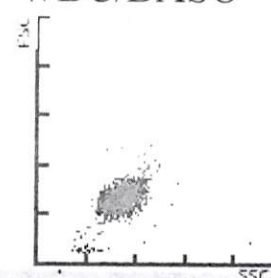

RBC

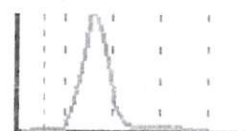

PLT

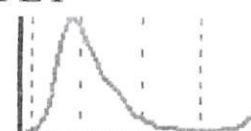

GB Message(s) IP

GR Message(s) IP

PLQ Message(s) IP