

# RECOMMANDATIONS IMPORTANTES A LIRE POUR ACTIVER LES REMBOURSEMENTS ET EVITER LES REJETS

## Conditions générales :

- Le cadre réservé à l'adhérent doit être dûment renseigné.
- Le cadre réservé au médecin doit être renseigné par le praticien lui-même notamment la nature de la maladie.
- La validité de la feuille de soins est limitée à 3 mois à compter de la première consultation.
- L'entente préalable est exigée pour toute hospitalisation médicale, chirurgicale, soins dentaires spéciaux, extractions multiples, parodontie orthodontie, prothèses dentaires, prothèses auditives ou orthopédiques ainsi que pour tous les actes effectués en série.
- En cas d'accident, une déclaration précisant les causes et circonstances de l'accident est à joindre à la feuille de soins.

## Pharmacie :

- Les vignettes des médicaments doivent être obligatoirement jointes aux ordonnances.
- Pour les médicaments sans vignettes une facture de la pharmacie doit être jointe.

## Radiologie et Biologie :

- La facture ainsi qu'une copie des résultats des analyses ou du compte rendu (sous pli confidentiel) doivent être jointes à l'ordonnance médicale pour toute demande de remboursement.
- Un pli confidentiel du médecin prescripteur des analyses ou radios peut être demandé par le médecin conseil de la mutuelle.

## Optique :

- L'ordonnance du médecin prescripteur et la facture de l'opticien sont à joindre à la feuille de soins.

## Rééducation :

- L'entente préalable renseignée par le médecin prescripteur est exigée avant le début des séances de rééducations.
- Pour le remboursement, la facture et le calendrier des séances effectuées sont à joindre à la feuille de soins.

## Dentaire :

- En cas de prothèses ou de traitement canalaires, l'accord préalable renseigné sur la feuille de soins est obligatoire avant le début de traitement.
- La facture doit être jointe à la feuille de soins pour toute demande de remboursement.
- La radio-après soins est obligatoire en cas de prothèses ou de traitement canalaires.

## Maladie et Affection Longue Durée ALD et ALC :

- La déclaration de maladie chronique doit être renseignée par le médecin prescripteur et renouvelée tous les 6 mois.

## Adresses Mails utiles

- Réclamation : contact@mupras.com
- Prise en charge : pec@mupras.com
- Adhésion et changement de statut : adhesion@mupras.com

La MUPRAS garantit le respect de la loi n° 09-08 relative à la protection des personnes physiques à l'égard du traitement des données à caractère personnel.

**MUPRAS** : Centre Allal Ben Abdellah - 6ème Etage Angle Rue Mohamed Fakir et Rue Allal Ben Abdellah - Quartier de l'Horloge Casablanca 20000 - Tél. : 05 22 20 45 45 (LG) - Fax : 05 22 22 78 18 - www.mupras.com



**MUPRAS**  
Mutuelle de Prévoyance  
& d'Actions Sociales  
de Royal Air Maroc

## Déclaration de Maladie

M22- 0019337

☒ Maladie

☐ Dentaire

☐ Optique

☐ Autres

### Cadre réservé à l'adhérent (e)

Matricule : 3520 Société : R.A.M.  
☐ Actif ☒ Pensionné(e) ☐ Autre :  
 Nom & Prénom : LAMSADAR AMINA Veuve FARKI  
 Date de naissance : 1953  
 Adresse : 10, Rue Ibn BAYA Chantilly  
 CASA/ANFA  
 Tél. : 0689226370 Total des frais engagés : 64614 Dhs

### Cadre réservé au Médecin

Cachet du médecin :  
 Date de consultation : 27/05/2019  
 Nom et prénom du malade : LAMSADAR AMINA  
 Lien de parenté : ☒ Lui-même ☐ Conjoint ☐ Enfant  
 Nature de la maladie : Dentaire  
 Affection longue durée ou chronique : ☐ ALD ☐ ALC Pathologie :  
 En cas d'accident préciser les causes et circonstances :  
 Dans le cas où la maladie aurait un caractère confidentiel, communiquer les renseignements sous pli confidentiel à l'attention du médecin conseil de la Mutuelle.

J'atteste sur l'honneur l'exactitude des renseignements portés sur la présente déclaration. Je déclare avoir pris connaissance de la clause relative à la protection des données personnelles.

Fait à : CASABLANCA

Le : / /

Signature de l'adhérent(e) :

Autorisation CNDP N° : A-A-215 / 2019



# RELEVÉ DES FRAIS ET HONORAIRES

Dates des Actes	Natures des Actes	Nombre et Coefficient	Montant détaillé des Honoraires	Cachet et signature du Médecin attestant le Paiement des Actes
27/05/23	V			
29/05/23	V			

# EXECUTION DES ORDONNANCES

Cachet du Pharmacien ou du Fournisseur Date Montant de la Facture

29/05/23

186,90

# ANALYSES - RADIOGRAPHIES

Cachet et signature du Laboratoire et du Radiologue Date Désignation des Coefficients Montant des Honoraires

29.05.23

B2080

2812,20

# AUXILIAIRES MEDICAUX

Cachet et signature du Praticien Date des Soins Nombre AM PC IM IV Montant détaillé des Honoraires

# RELEVÉ DES FRAIS ET HONORAIRES

Le praticien est prié de préciser la dent traitée, l'acte pratiqué en indiquant la nature des soins.

Important :

Veillez joindre les radiographies en cas de prothèses ou de traitement canalaires, ainsi que le bilan de l'ODF.

## SOINS DENTAIRES

Dents Traitées Nature des Soins Coefficient

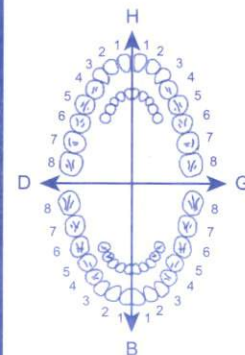

COEFFICIENT DES TRAVAUX

MONTANTS DES SOINS

DEBUT D'EXECUTION

FIN D'EXECUTION

## O.D.F. PROTHESES DENTAIRES

## DETERMINATION DU COEFFICIENT MASTICATOIRE

H  
25533412 21433552  
00000000 00000000  
D 00000000 G  
35533411 11433553  
B

[Création, remont, adjonction]  
Fonctionnel, Thérapeutique, nécessaire à la profession

COEFFICIENT DES TRAVAUX

MONTANTS DES SOINS

DATE DU DEVIS

DATE DE L'EXECUTION

VISA ET CACHET DU PRATICIEN ATTESTANT LE DEVIS

VISA ET CACHET DU PRATICIEN ATTESTANT L'EXECUTION



## Professeur Ahmed BENNIS

Professeur de Cardiologie

Ancien Chef de Service de Cardiologie du CHU Ibn Rochd de Casablanca

Ancien Président de la Société Marocaine de Cardiologie

Fellow of The European Society of Cardiology

Fellow of The American College of Cardiology

Casablanca le : .....

CASA , Le 29/05/2023

Mme Amina LAMSADDAR

1) **LEVOTHYROX Comprimé à 50 pg Bte 28 Comprimé**  
Prendre 1 comprimé le matin, avant le repas, pendant 3 mois

2) **ACFOL 5 MG**  
1 le matin et le soir, pendant 3 mois

3) **BIOLECTRA FORT 240 MG**  
1 le matin, au cours du repas, pendant 1 mois

4) **VITAMINE C 1000 B/20 GALENICA**  
Prendre 1 comprimé le matin, pendant 1 mois

(13.40 x 3) - S.V. - 40.20

S.V. - 26.20

S.V. - 94.00

S.V. - 26.50

Professeur Ahmed BENNIS  
Spécialiste des maladies  
Cardiovasculaires  
98 Rue Kadi Lass Maarif - Casablanca  
Tel : 05 22 25 36 00

186.90





# ACFOL<sup>®</sup>

5mg

Acide folique / Comprimés

LOT : 14222018  
PER : 11/2026  
PPV : 26,20 DH

28

Comprimés  
Voie orale

## Composition :

Acide ascorbique .....1000 mg  
Excipients q.s.p ..... 1 comprimé effervescent.  
Excipients à effet notoire : E110, saccharose, sodium.  
Boîte de 20 comprimés effervescents.

**AMM N°: 571R1/18DMP/21/NRQ**

**Dr Maria MAFTOUH**  
Pharmacien Responsable

**VITAMINE C 1g** 

Boîte de 20 comprimés effervescents

P.P.V. : 26,50 DH



يحفظ بعيدا عن الحرارة والرطوبة.  
**Conserver à l'abri de la chaleur et de l'humidité.**



# Biolectra®

## MAGNESIUM 243<sub>mg</sub> forte

### Comprimés effervescents

goût  
citron

Le magnésium joue un rôle important dans l'organisme humain. Que ce soit pour les muscles, les nerfs, les os ou le bien-être psychique: le magnésium est l'un des minéraux les plus importants dans le corps humain. Il active plus de 300 enzymes endogènes et il est impliqué dans de nombreux processus métaboliques vitaux.

#### Instructions d'utilisation:

Dissoudre un comprimé effervescent dans un ½ verre d'eau (150 ml).

#### Remarques importantes:

Les compléments alimentaires ne doivent pas servir de substitut à un régime varié et équilibré et à un mode de vie sain.

La dose journalière recommandée ne doit pas être dépassée.

À conserver dans un endroit sec, à température ambiante et hors de portée des jeunes enfants.

Complément alimentaire n'appartenant pas à la catégorie des médicaments.

**Complément alimentaire avec 243 mg de magnésium par comprimé effervescent.**

**Complément alimentaire avec édulcorants au goût citron.**

Information nutritionnelle	Par comprimé effervescent	% de l'apport journalier recommandé*
Magnésium	243mg	65 %

\* selon la réglementation (UE) n° 1169/2011

#### Contenu:

20 comprimés effervescents = 86.4 g

**Date de durabilité minimale:** voir sur le fond.

**À conserver dans un endroit sec, à température ambiante.**

**Seulement disponible en pharmacie!**

Importé, distribué et représenté au Maroc par:  
Euromedic Distribution Pharmaceutique.

PPC:94 DHS



4 058900 003320

Registered trademark of



# CABINET DE CARDIOLOGIE ET D'EXPLORATIONS CARDIO-VASCULAIRES

**Professeur Ahmed BENNIS**

Professeur de Cardiologie

Ancien Chef de Service de Cardiologie du CHU

Ibn Rochd de Casablanca

Ancien Président de la Société Marocaine de Cardiologie

Fellow of The European Society of Cardiology

Fellow of The American College of Cardiology



98 Angle Rue Kadi Iass et Rue Abou Salt Andaloussi

[ Près de la commune urbaine du Maârif] Casablanca

Tél. : 05 22253600 - Fax : 05 22253601

Mobile : 0661321866

Le : 27.05.2017

## Bilan Biologique

Nom / Prénom : Larissa

Age : .....

Sexe : H ☐ F ☒

### Hématologie

- ☒ NFS
- ☒ Plaquettes
- ☒ VS
- ☒ CRP
- ☐ Hémoculture

### Bilan martial

- ☐ Fer sérique
- ☐ CTF
- ☒ Ferritine
- ☐ Transferrine

### Hémostase

- ☐ Temps de Prothrombine
- ☐ TCK
- ☐ Fibrinogène
- ☐ INR

### Glucose

- ☒ Glycémie à jeûn
- ☒ PP
- ☐ Hyperglycémie par VO
- ☒ Hémoglobine glyquée

### Ionogramme sanguin

- ☐ Na+
- ☒ K+
- ☐ Cl-
- ☐ Ca++
- ☐ Phosphore
- ☐ Mg++
- ☐ Bicarbonates (HCO3-)
- ☒ Urée
- ☒ Créatinine
- ☒ Acide urique

### Bilan lipidique

- ☒ Cholestérol total
- ☒ Cholestérol HDL
- ☒ Cholestérol LDL
- ☒ Triglycérides

### Fonction hépatique et enzymologie

- ☐ Amylasémie
- ☐ Bilirubine libre et conjuguée
- ☐ Phosphatases alcalines
- ☐ Lactate Déshydrogénase LDH
- ☐ Transaminases ASAT, ALAT
- ☒ Gamma- GT
- ☒ haptoglobine
- ☒ CPK (Créatine Phosphokinase)
- ☒ Troponine
- ☐ Electrophorèse des protéines EPP
- ☐ BNP
- ☐ protidémie
- ☐ albumine

### Ionogramme urinaire

- ☐ Ca++
- ☐ Phosphore
- ☐ Na+
- ☐ K+
- ☐ Cl-
- ☐ Urée
- ☐ Créatinine

### Examen des urines

- ☐ Protéinurie des 24h
- ☐ ECBU
- ☐ Antibiogramme
- ☐ Microalbuminurie des 24h

### Groupe sanguin

- ☐ ABO
- ☐ Rhésus
- ☐ RAI

### Sérologie et immunologie

- ☐ VDRL - TPHA
- ☐ Hépatite B
  - ☐ Antigène Hbs
  - ☐ Anticorps Anti-Hbs
  - ☐ Anticorps Anti-Hbc
  - ☐ Anticorps Anti-Hbe
- ☐ Hépatite C
  - ☐ Anticorps Anti-HVC
- ☐ Sérologie Toxoplasmose
- ☐ Sérologie Rubéole
- ☐ β-HCG Plasmatique
- ☐ Facteur Rhumatoïde : (Latex, Waaler Rose)
- ☐ Anticorps Anti-nucléaires
- ☐ Anticorps Anti-DNA natif
- ☐ ASLO
- ☐ Dosage du Complément C3 - C4 - CH5

Autres : .....

Toussaint

# LABORATOIRE TAZI D'ANALYSES MEDICALES

78, Rue d'Alger - CASABLANCA

Tél. : 0522 27 28 08 - 27 53 88 - 27 52 39 . Fax : 0522 29 64 86

I.F 40 30 32 50

ICE 001656516000089 INPE: 093001246



T P : 35 504 101 - CNSS : 1121946 - R.C. : 187112 01

Casablanca le 29 mai 2023

Madame FARHI AMINA

RAM

FACTURE N° 358413

## Analyses :

Hémato : Numération formule plaquettes -----	B	80	
Hémato : Vitesse de sédimentation -----	B	30	
Coag : D Dimères -----	B	300	
Chimie : Urée -----	B	30	
Chimie : Glycémie (à jeûn) -----	B	30	
Chimie : Hémoglobine glyquée -----	B	100	
Chimie : Acide urique -----	B	30	
Chimie : Cholestérol total -----	B	30	
Chimie : Cholestérol HDL+LDL -----	B	80	
Chimie : Triglycérides -----	B	60	
Chimie : Créatinine -----	B	30	
Chimie : Potassium -----	B	30	
Chimie : Ferritine -----	B	250	
Chimie : Transaminases -----	B	100	
Chimie : Gamma -G.T. -----	B	50	
Chimie : CPK (Créatine phosphokinase) -----	B	100	
Chimie : Protéine C réactive -----	B	100	
Hormono : T3 libre -----	B	200	
Hormono : T4 libre -----	B	200	
Hormono : Thyreostimuline (TSH us) -----	B	250	Total : B 2080

## Prélèvements :

Sang-----	Pc	1,5
-----------	----	-----

TOTAL DOSSIER

2 812,20 DH

Arrêtée la présente facture à la somme de :

Deux Mille Huit Cent Douze Dirhams et Vingt Centimes

LABORATOIRE TAZI  
TAZI Mohamed  
BIOLOGISTE  
78, Rue d'Alger - Casablanca  
Tél: 05 22 27 28 08 - Fax: 05 22 29 64 86





مختبر التازي للتحليلات الطبية

LABORATOIRE TAZI D'ANALYSES MEDICALES

NF EN ISO 9001:2008

ASCI

CERTIFICAT MA-2015-XIV

QUALITEM

www.ascii-qualitem.fr

TAZI MOHAMED

TAZI KARIM

PHARMACIENS BIOLOGISTES - DIPLOMES D'ETUDES SPECIALES DE BIOCHIMIE, IMMUNOLOGIE,  
HEMATOLOGIE, BACTERIOLOGIE ET VIROLOGIE

Docteur AHMED BENNIS

Madame FARHI AMINA

98, Angle Rue Kadi Iass

Rue Abou Salt Andaloussi, Maarif

CASABLANCA

Réf. : 23E1150

Examen du 29/05/23 - Edité le 29/05/23

Page : 1/5

ANALYSES

RESULTATS

UNITES

NORMALES

ANTECEDENTS

NUMERATION SANGUINE (AUTOMATE SYSMEX XT-4000i)

25/02/23

HEMATIES -----	3,71	10 <sup>6</sup> /mm <sup>3</sup>	4,2 - 5,2	3,88
HEMOGLOBINE -----	11,6	g/100 ml	12 - 16	11,9
HEMATOCRITE -----	36,0	%	38 - 47	38,3
- VGM -----	97	μ <sup>3</sup>	80 - 95	99
- TGMH -----	31	pg	27 - 33	31
- CGMH -----	32	g/100 ml	30 - 35	31
LEUCOCYTES -----	3 770	/mm <sup>3</sup>	4000 - 10000	5100
<u>FORMULE</u>				
POLYNUCLEAIRES NEUTROPHILES -----	38	%	50 - 70	41
ou	1 433	/mm <sup>3</sup>	2000 - 7500	2091
POLYNUCLEAIRES EOSINOPHILES -----	5	%	1 - 3	5
ou	189	/mm <sup>3</sup>		255
POLYNUCLEAIRES BASOPHILES -----	0	%	< 1	0
ou	0	/mm <sup>3</sup>		0
LYMPHOCYTES -----	49	%	20 - 40	39
ou	1 847	/mm <sup>3</sup>	800 - 4000	1989
MONOCYTES -----	8	%	2 - 10	15
ou	302	/mm <sup>3</sup>		765
PLAQUETTES -----	260 000	/mm <sup>3</sup>	150000 - 400000	260000

VITESSE DE SEDIMENTATION BDE SEDI-15

1 <sup>ère</sup> HEURE -----	39	mm	55
2 <sup>ème</sup> HEURE -----	73	mm	97

HEMOSTASE (AUTOMATE STAGO STACOMPACT)

09/06/21

D DIMERES -----	1 676,0	ng/ml	< 500	1230,0
-----------------	---------	-------	-------	--------

BIOCHIMIE (AUTOMATE ROCHE COBAS 6000)

25/02/23

UREE -----	0,35	g/l	0,15 - 0,45	0,25
ou	5,83	mmol/l		



مختبر التازي للتحليلات الطبية

LABORATOIRE TAZI D'ANALYSES MEDICALES

NF EN ISO 9001:2008

ASCI

CERTIFICAT MA-2015-XIV

QUALITEM

www.ascii-qualitem.fr

TAZI MOHAMED

TAZI KARIM

PHARMACIENS BIOLOGISTES - DIPLOMES D'ETUDES SPECIALES DE BIOCHIMIE, IMMUNOLOGIE,  
HEMATOLOGIE, BACTERIOLOGIE ET VIROLOGIE

Docteur AHMED BENNIS

Madame FARHI AMINA

98, Angle Rue Kadi Iass

Rue Abou Salt Andaloussi, Maarif

CASABLANCA

Réf. : 23E1150

Examen du 29/05/23 - Edité le 29/05/23

Page : 2/5

ANALYSES

RESULTATS

UNITES

NORMALES

ANTECEDENTS

GLYCEMIE A JEUN ----- 1,00 g/l 0,70 - 1,10 1,05  
ou 5,60 mmol/l

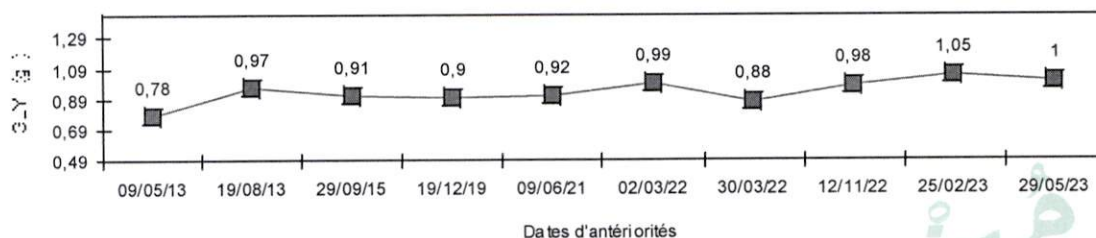

HEMOGLOBINE GLYQUEE - Hb A1 C - ----- 5,1 % 4 - 6,3 4,9

ACIDE URIQUE ----- 46 mg/l 20 - 60 52  
ou 274 µmol/l

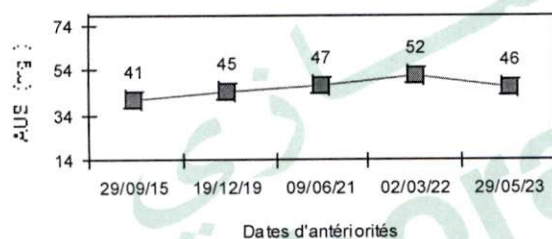

CHOLESTEROL TOTAL ----- 1,98 g/l 1,5 - 2 1,91  
ou 5,10 mmol/l

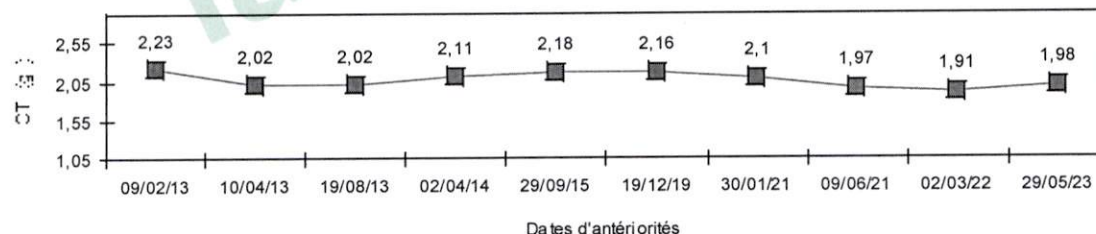

CHOLESTEROL HDL ----- 0,72 g/l > 0,4 0,75  
ou 1,86 mmol/l

CHOLESTEROL LDL ----- 1,13 g/l 1,02  
ou 2,91 mmol/l



مختبر التازي للتحليلات الطبية

LABORATOIRE TAZI D'ANALYSES MEDICALES

NF EN ISO 9001:2008

ASCI

CERTIFICAT MA-2015-XIV

QUALITATEM

www.ascii-qualitem.fr

TAZI MOHAMED

TAZI KARIM

PHARMACIENS BIOLOGISTES - DIPLOMES D'ETUDES SPECIALES DE BIOCHIMIE, IMMUNOLOGIE,  
HEMATOLOGIE, BACTERIOLOGIE ET VIROLOGIE

Docteur AHMED BENNIS

Madame FARHI AMINA

98, Angle Rue Kadi Iass

Rue Abou Salt Andaloussi, Maarif

CASABLANCA

Réf. : 23E1150

Examen du 29/05/23 - Edité le 29/05/23

Page : 3/5

ANALYSES	RESULTATS	UNITES	NORMALES	ANTECEDENTS
TRIGLYCERIDES -----	0,67	g/l	0,35 - 1,35	0,68
	ou	0,77 mmol/l		
CREATININE -----	8	mg/l	6 - 12	8
	ou	71 µmol/l		

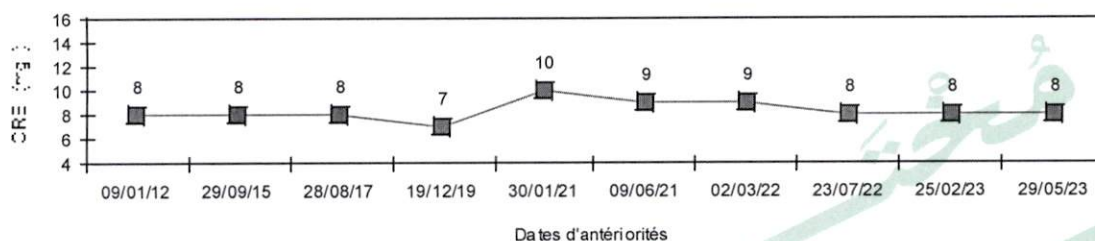

POTASSIUM -----	4,4	mmol/l	3,6 - 5,4	4,2
	ou	171 mg/l	140 - 210	164

FERRITINE -----	237,6	ng/ml		178,8
-----------------	-------	-------	--	-------

Valeurs usuelles

Homme adulte	: 30 - 400
Femme adulte	: 13 - 150
Enfant	: 7 - 140

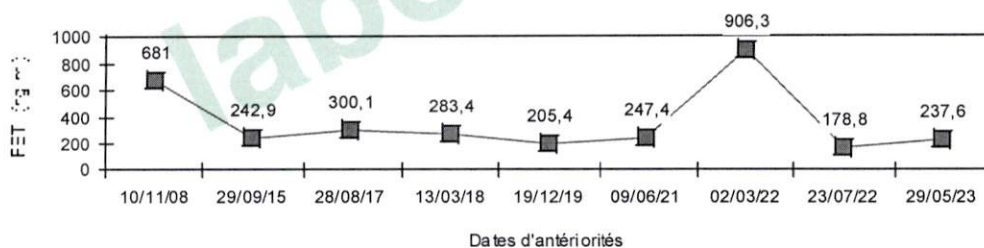





TAZI MOHAMED

مختبر التازي للتحليلات الطبية

LABORATOIRE TAZI D'ANALYSES MEDICALES

NF EN ISO 9001:2008

ASCI

CERTIFICAT MA-2015-XIV

QUALITEM

www.ascii-qualitem.fr

TAZI KARIM

PHARMACIENS BIOLOGISTES - DIPLOMES D'ETUDES SPECIALES DE BIOCHIMIE, IMMUNOLOGIE,  
HEMATOLOGIE, BACTERIOLOGIE ET VIROLOGIE

Docteur AHMED BENNIS

98, Angle Rue Kadi Iass

Rue Abou Salt Andaloussi, Maarif

CASABLANCA

Examen du 29/05/23 - Edité le 29/05/23

Madame FARHI AMINA

Réf. : 23E1150

Page : 4/5

ANALYSES

RESULTATS

UNITES

NORMALES

ANTECEDENTS

TRANSAMINASES OT ----- 20 UI/l < 35

10/09/22

18

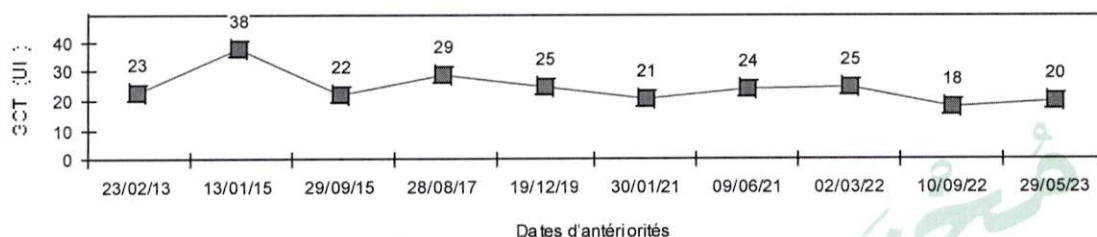

TRANSAMINASES PT ----- 14 UI/l < 35

12

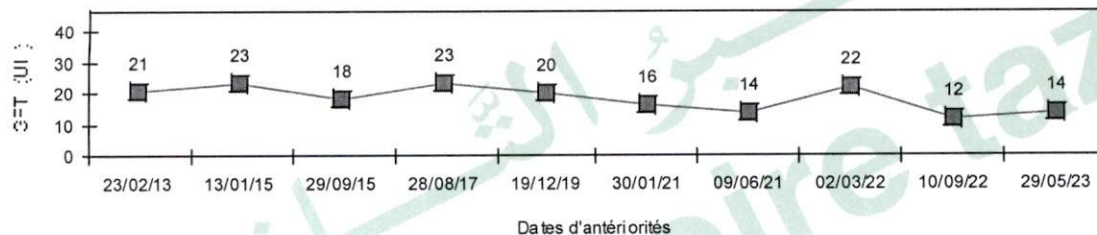

GAMMA GT ----- 14 UI/l 7 - 32

02/03/22

18

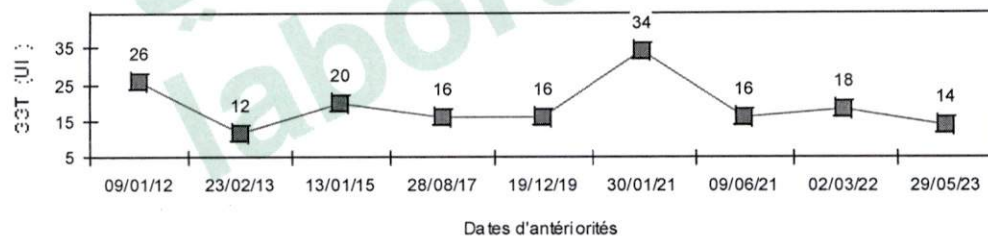

CREATINE PHOSPHOKINASE (C P K) ----- 79 UI/l 24 - 173

121

PROTEINE C REACTIVE ----- 5,0 mg/l < 6

25/02/23

58,0

### HORMONOLOGIE (CHIMILUMINESCENCE COBAS 6000)

T3 LIBRE ----- 2,64 ng/l 2,02 - 4,43

02/03/22

3,16



TAZI MOHAMED

مختبر التازي للتحليلات الطبية

LABORATOIRE TAZI D'ANALYSES MEDICALES

NF EN ISO 9001:2008

ASCI

CERTIFICAT MA-2015-XIV

QUALITEM

www.ascii-qualitem.fr

TAZI KARIM

PHARMACIENS BIOLOGISTES - DIPLOMES D'ETUDES SPECIALES DE BIOCHIMIE, IMMUNOLOGIE,  
HEMATOLOGIE, BACTERIOLOGIE ET VIROLOGIE

Docteur AHMED BENNIS

98, Angle Rue Kadi Iass

Rue Abou Salt Andaloussi, Maarif

CASABLANCA

Examen du 29/05/23 - Edité le 29/05/23

Madame FARHI AMINA

Réf. : 23E1150

Page : 5/5

ANALYSES	RESULTATS	UNITES	NORMALES	ANTECEDENTS
T 4 LIBRE -----	13,90	ng/l	9,32 - 17,09	13,24
T S H Ultra - sensible -----	1,040	µUI/ml	0,27 - 4,21	1,450

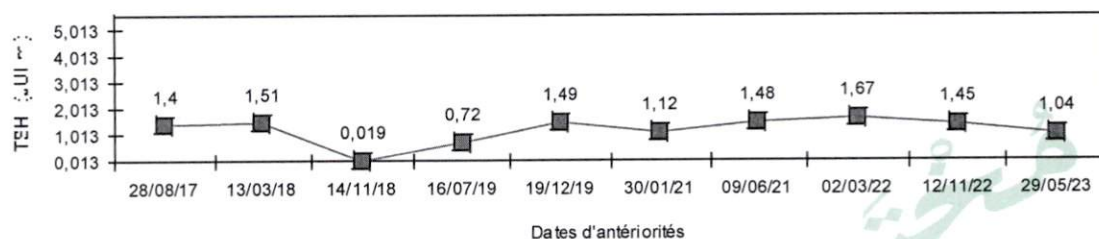

مختبر التازي  
laboratoire tazi

LABORATOIRE TAZI  
TAZI Karim  
BIOLOGISTE  
78, Rue d'Alger - Casablanca  
Tél: 05 22 27 28 08 - Fax: 05 22 29 64 86



LAMSADDAR AMINA

Né(e) le 01.07.1953  
Age 69 ans  
Sexe Féminin  
Taille cm  
Poids kg  
Origine  
PA  
Remarque

FC 69 /min

Intervalles

RR 866 ms  
P 58 ms  
PR 168 ms  
QRS 84 ms  
QT 404 ms  
QTc 434 ms  
(Bazett)

Axes

P 0°  
QRS 28°  
T 34°

P (II) 0.06 mV  
S (V1) -0.80 mV  
R (V5) 0.80 mV  
Sokol. 1.74 mV

Interprétation: RYTHME SINUSAL, ECG NORMAL

RI6.02

Rapport non confirmé

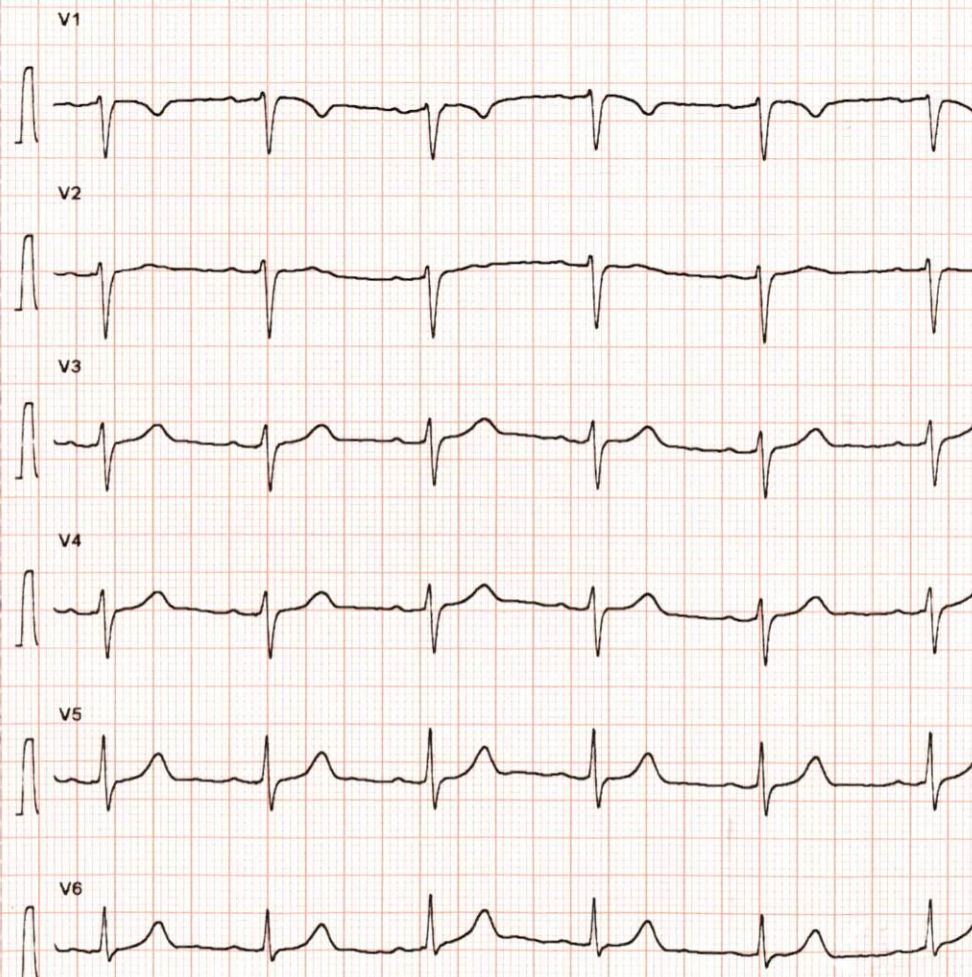
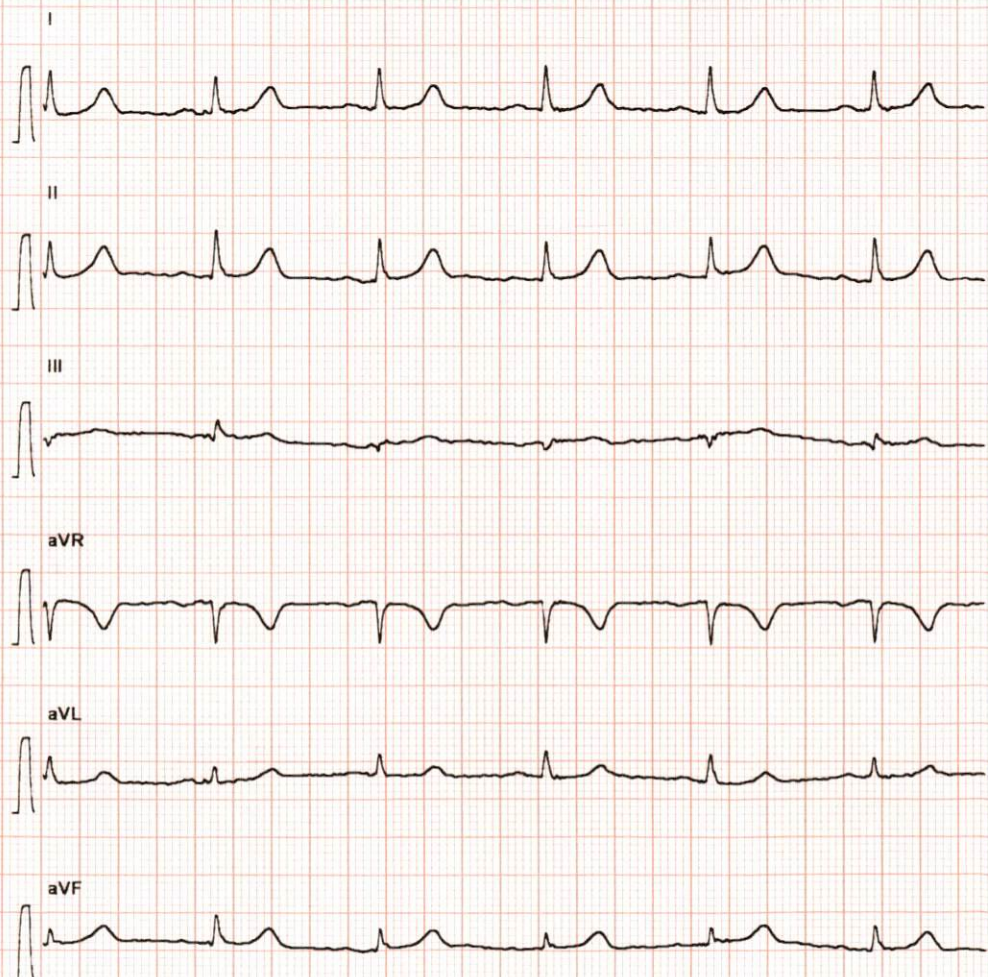

10 mm/mV 25 mm/s

10 mm/mV 25 mm/s