

# RECOMMANDATIONS IMPORTANTES A LIRE POUR ACTIVER LES REMBOURSEMENTS ET EVITER LES REJETS

## Conditions générales :

- Le cadre réservé à l'adhérent doit être dûment renseigné.
- Le cadre réservé au médecin doit être renseigné par le praticien lui-même notamment la nature de la maladie.
- La validité de la feuille de soins est limitée à 3 mois à compter de la première consultation.
- L'entente préalable est exigée pour toute hospitalisation médicale, chirurgicale, soins dentaires spéciaux, extractions multiples, parodontie orthodontie, prothèses dentaires, prothèses auditives ou orthopédiques ainsi que pour tous les actes effectués en série.
- En cas d'accident, une déclaration précisant les causes et circonstances de l'accident est à joindre à la feuille de soins.

## Pharmacie :

- Les vignettes des médicaments doivent être obligatoirement jointes aux ordonnances.
- Pour les médicaments sans vignettes une facture de la pharmacie doit être jointe.

## Radiologie et Biologie :

- La facture ainsi qu'une copie des résultats des analyses ou du compte rendu (sous pli confidentiel) doivent être jointes à l'ordonnance médicale pour toute demande de remboursement.
- Un pli confidentiel du médecin prescripteur des analyses ou radios peut être demandé par le médecin conseil de la mutuelle.

## Optique :

- L'ordonnance du médecin prescripteur et la facture de l'opticien sont à joindre à la feuille de soins.

## Rééducation :

- L'entente préalable renseignée par le médecin prescripteur est exigée avant le début des séances de rééducations.
- Pour le remboursement, la facture et le calendrier des séances effectuées sont à joindre à la feuille de soins.

## Dentaire :

- En cas de prothèses ou de traitement canalaires, l'accord préalable renseigné sur la feuille de soins est obligatoire avant le début de traitement.
- La facture doit être jointe à la feuille de soins pour toute demande de remboursement.
- La radio-après soins est obligatoire en cas de prothèses ou de traitement canalaires.

## Maladie et Affection Longue Durée ALD et ALC :

- La déclaration de maladie chronique doit être renseignée par le médecin prescripteur et renouvelée tous les 6 mois.

## Adresses Mails utiles

- 0 Réclamation : contact@mupras.com
- 0 Prise en charge : pec@mupras.com
- 0 Adhésion et changement de statut : adhesion@mupras.com

La MUPRAS garantit le respect de la loi n° 09-08 relative à la protection des personnes physiques à l'égard du traitement des données à caractère personnel.

**MUPRAS** : Centre Allal Ben Abdellah - 6ème Etage Angle Rue Mohamed Fakir et Rue Allal Ben Abdellah - Quartier de l'Horloge  
Casablanca 20000 - Tél. : 05 22 20 45 45 (LG) - Fax : 05 22 22 78 18 - www.mupras.com



165266

## Déclaration de Maladie : N° P19- 0009359

☒ Maladie ☐ Dentaire ☐ Optique ☐ Autres

### Cadre réservé à l'adhérent (e)

Matricule : 9033 Société : R.A.M.  
☒ Actif ☐ Pensionné(e) ☐ Autre :  
Nom & Prénom : RAHLI Mouchene Date de naissance : 08/08/72  
Adresse : mouchene@royalairmaroc.com  
Tél. : 06.61153288 Total des frais engagés : 105740 Dhs

### Cadre réservé au Médecin

Cachet du médecin :

Dr. MERYEM SERGHINI  
Médecine Générale  
Diplôme de Psychologie Clinique  
132, Bd Ibn Tachfine Casablanca  
Tél. : 0522 62 03 89

Date de consultation : 5/6/2023  
Nom et prénom du malade : RAHLI Doua  
Lien de parenté : ☐ Lui-même ☐ Conjoint ☒ Enfant  
Nature de la maladie : Dabou  
En cas d'accident préciser les causes et circonstances :

Dans le cas où la maladie aurait un caractère confidentiel, communiquer les renseignements sous pli confidentiel à l'attention du médecin conseil de la Mutuelle.

J'atteste sur l'honneur l'exactitude des renseignements portés sur la présente déclaration. Je déclare avoir pris connaissance de la clause relative à la protection des données personnelles.

Fait à : CASABLANCA Le : 14/06/2023

Signature de l'adhérent(e) :





# RELEVÉ DES FRAIS ET HONORAIRES

Dates des Actes	Natures des Actes	Nombre et Coefficient	Montant détaillé des Honoraires	Cachet et signature du Médecin attestant le Paiement des Actes
16/03/2023	C	C	2000	DR. MERYEM EL GHANNI Médecine Générale Diplôme de Psychologie Clinique 132, Bd Ibn Tachfine Casablanca Tél : 0522 62 03 89

# EXECUTION DES ORDONNANCES

Cachet du Pharmacien ou du Fournisseur	Date	Montant de la Facture
	05/06/23	37,00
	12/06/23	40,40

# ANALYSES - RADIOGRAPHIES

Cachet et signature du Laboratoire et du Radiologue	Date	Désignation des Coefficients	Montant des Honoraires
	05/06/23	260	480 Dh
	05/06/23	240	300 Dh
			780 Dh

# AUXILIAIRES MEDICAUX

Cachet et signature du Praticien	Date des Soins	Nombre				Montant détaillé des Honoraires
		A M	P C	I M	I V	

# RELEVÉ DES FRAIS ET HONORAIRES

Le praticien est prié de préciser la dent traitée, l'acte pratiqué en indiquant la nature des soins.

Important :

Veuillez joindre les radiographies en cas de prothèses ou de traitement canalaires, ainsi que le bilan de l'ODF.

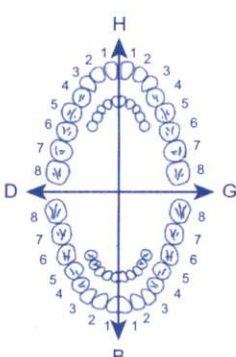
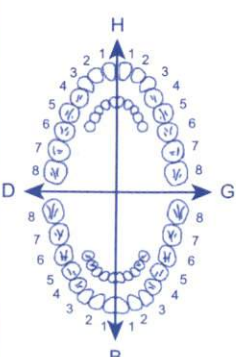
SOINS DENTAIRES	Dents Traitées	Nature des Soins	Coefficient			
				CCEFFICIENT DES TRAVAUX <input type="text"/>  MONTANTS DES SOINS <input type="text"/>  DEBUT D'EXECUTION <input type="text"/>  FIN D'EXECUTION <input type="text"/>		
	O.D.F PROTHESES DENTAIRES  	DETERMINATION DU CCEFFICIENT MASTICATOIRE H 25533412 21433552 00000000 00000000 D ————— G 00000000 00000000 35533411 11433553 B (Création, remont, adjonction) Fonctionnel, Thérapeutique, nécessaire à la profession			CCEFFICIENT DES TRAVAUX <input type="text"/>  MONTANTS DES SOINS <input type="text"/>  DATE DU DEVIS <input type="text"/>  DATE DE L'EXECUTION <input type="text"/>	

VISA ET CACHET DU PRATICIEN ATTESTANT LE DEVIS

VISA ET CACHET DU PRATICIEN ATTESTANT L'EXECUTION



Docteur Meryem SERGHINI

MÉDECINE GÉNÉRALE

Psychothérapeute

Diplôme Universitaire de PSYCHOLOGIE Clinique

Thérapies Cognitivo-comportementales

الدكتورة مريم السرخيني  
الطب العام  
معالجة نفسية

دبلوم جامعي في علم النفس السريري  
العلاج السلوكي المعرفي

Casablanca, le .....

5/6/2023

Dr. Meryem Serghini

37,10

Duoxal



^ - - ^

Casablanca, le 05/06/2023  
39, Bd Mohammed V  
Dr. Meryem Serghini  
Diplôme de Psychologie Clinique  
Casablanca  
Tél : 0522 62 03 89

Dr. Meryem Serghini  
Médecine Générale  
Diplôme de Psychologie Clinique  
Casablanca  
Tél : 0522 62 03 89









Docteur Meryem SERGHINI

MÉDECINE GÉNÉRALE

Psychothérapeute

Diplôme Universitaire de PSYCHOLOGIE Clinique

Thérapies Cognitivo-comportementales

الدكتورة مريم السرجيني  
الطبيب العام  
معالجة نفسية

دبلوم جامعي في علم النفس السريري  
العلاج السلوكي المعرفي

Casablanca, le

5/6/2023

Dr. Rahli Doust

coxologies bilatérales  
accentuées gauche.

Rx Bossin  
(Face + profil)

Image Hyposthéose

Echographie

Cervicale avec  
classification TIRAS.

PSYCHOLOGIE Abou Madi  
27 Rue Ilysa Abou Madi  
Casablanca - 0522 20 34 53  
Tél : 0522 20 34 53  
Diplôme de Psychologie  
Casablanca  
Dr. Meryem SERGHINI  
Médecine Générale  
132 Bd. Ibn Tachfine





Nom & prénom : RAHLI DOUAA

FACTURE N° : 23/011426

Date : 06/06/2023

<u>Examen</u>	<u>Montant</u>
ECHOGRAPHIE CERVICALE	480,00
<b>Total Montant</b>	
480,00	

Arrêtée la présente Facture à la somme de:  
QUATRE CENT QUATRE-VINGTS DIRHAMS

REGLEMENT :TPE Le 06/06/2023

Relevé d'identité bancaire  
Banque Centrale Populaire  
Agence Massira  
88, bd massira el khadra Casablanca  
Compte n°:190 780 21211 9307191 000 7 73

RADIOLOGIE ABOUMADI  
27, Rue Ilyia Abou Madi - Quartier Gautier -  
Casablanca 20060 Maroc  
Tél: 0522.20.34.57/58 Fax: 0522.47.40.09 E-mail: contact@radiologie-aboumadi.com  
RC: 395253 Casablanca - TP: 35509523 - IF: 01086163 - CNSS: 2623884 - ICE: 002036624000064





Nom & prénom : RAHLI DOUAA

FACTURE N° : 23/011428

Date : 06/06/2023

<u>Examen</u>	<u>Montant</u>
RX. BASSIN F/P	300,00
<b>Total Montant</b>	
300,00	

Arrêtée la présente Facture à la somme de:  
TROIS CENT DIRHAMS



REGLEMENT :ESPECES Le 06/06/2023

Relevé d'identité bancaire  
Banque Centrale Populaire  
Agence Massira  
88, bd massira el khadra Casablanca  
Compte n°:190 780 21211 9307191 000 7 73



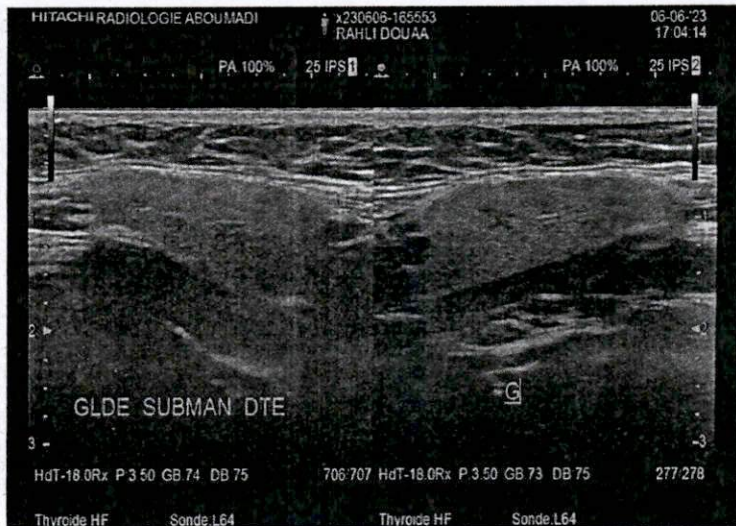
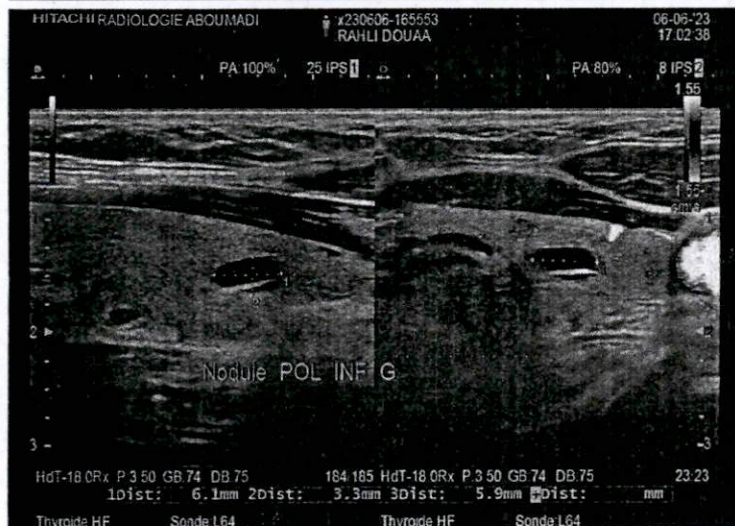
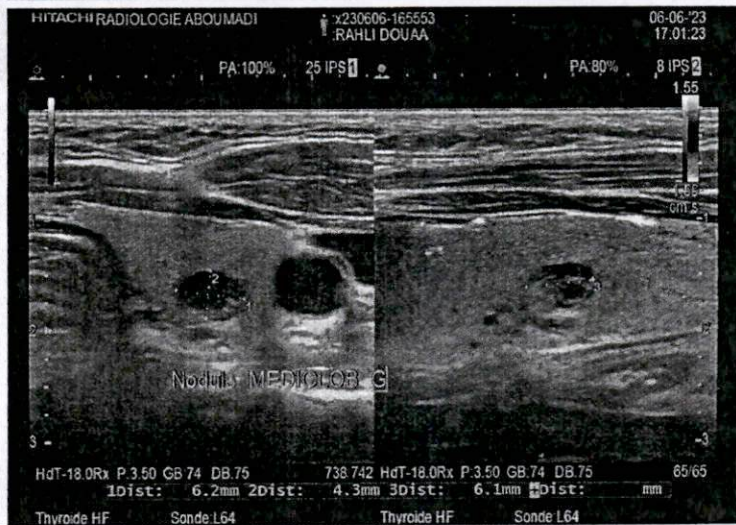
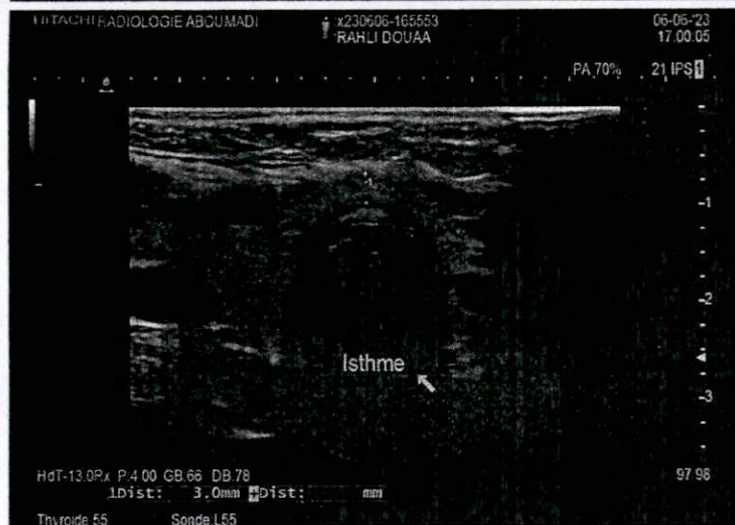
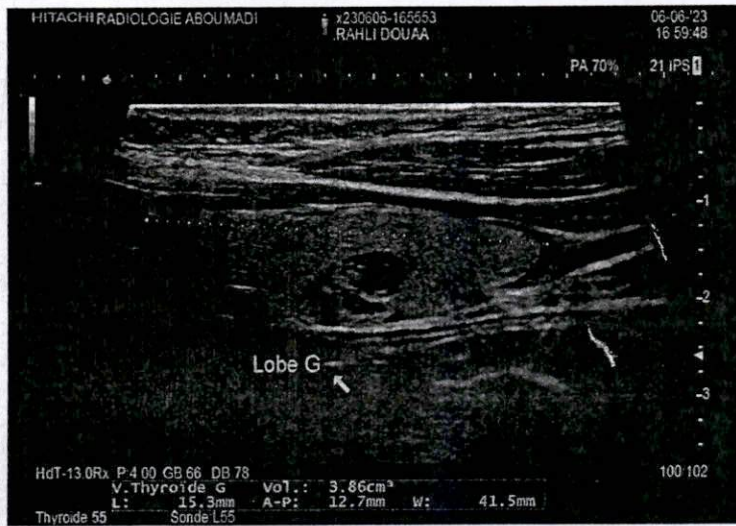
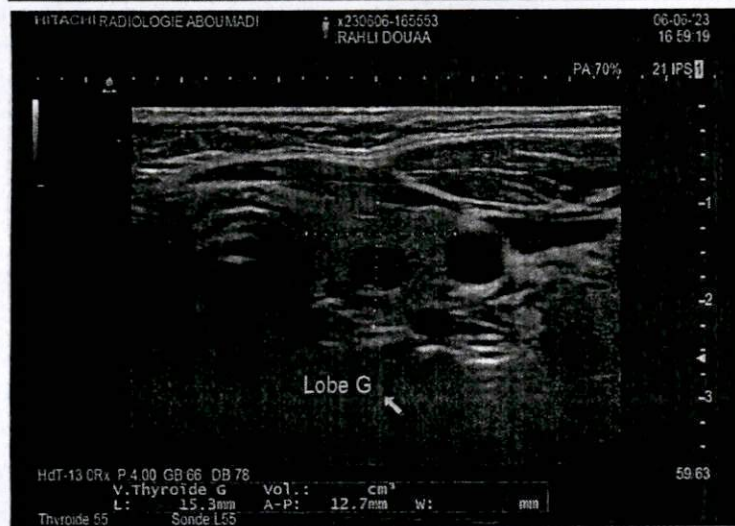
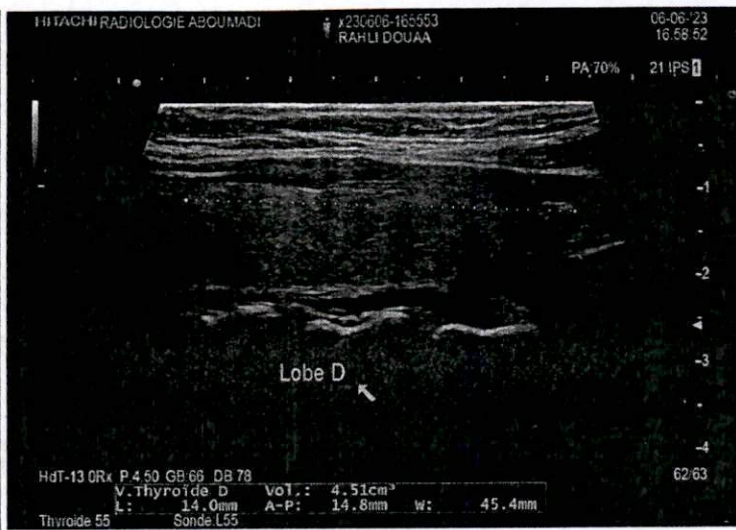





Casablanca le 06/06/2023

PATIENT : RAHLI DOUAA  
MEDECIN TRAITANT : DR. SERGHINI MERYEM  
EXAMEN(S) REALISE(S) : ECHOGRAPHIE CERVICALE

**Dr. Mustapha AKIKI**  
Spécialiste en Radiologie  
Lauréat de la Faculté de  
Médecine de Nancy  
Ex Enseignant à la Faculté  
de Médecine

**Dr. M. AZ El-Arab BERRADA**  
Spécialiste en Radiologie  
Lauréat de la Faculté de  
Médecine de Nancy  
Ex Enseignant à la Faculté  
de Médecine

**Dr. Hakima BENKIRANE**  
**Ep. Benjelloun**  
Spécialiste en Radiologie  
Lauréate de la Faculté de  
Médecine de Nancy  
Ex attachée au CHU Ibnou Rochd  
Diplômée de Paris  
en Imagerie de la femme

**Dr. Imad HANAFI**  
Spécialiste en Radiologie  
Lauréat de la Faculté  
de Médecine de Bruxelles  
Ex. Praticien hospitalier  
des hôpitaux de Paris  
Radiologie Conventionnelle  
et Interventionnelle

La glande thyroïde est homogène, normalement hyperéchogène par rapport au muscle myo-hyoïdien présentant les dimensions suivantes :

Lobe droit = 14 x 14 x 45 mm soit un volume de 4.5 gr  
Lobe gauche = 15 x 12 x 41 mm soit un volume de 3.8 gr  
Isthme mesure 3mm d'épaisseur  
Le volume global de la glande est estimé à environ 8gr (normal).

Le parenchyme thyroïdien est siège d'un nodule médio lobaire gauche, ovalaire de contours réguliers, d'échostructure solido-kystique prédominance kystique, avec portion charnue isoéchogène, mesurant 6 x 4 x 6 mm, classé **Eu-Tirads 3**.

Respect des glandes sous maxillaires et parotides.  
Intégrité des axes jugulo-carotidiens.  
Absence d'adénopathies latéro-cervicales.

### Conclusion

**Glande thyroïde de volume normal siège d'un nodule médio lobaire gauche classé Eu-Tirads 3.**

### Classification Eu-Tirads 2017

#### Eu-Tirads

- |   |                                  |
|---|----------------------------------|
| 1 | : Examen normal                  |
| 2 | : Bénin, (risque 0)              |
| 3 | : Risque faible (2 à 4%)         |
| 4 | : Risque intermédiaire (6 à 17%) |
| 5 | : Risque élevé (26 à 87%)        |

Confraternellement

**DR BENKIRANE H.**

**INPE : 091023531**

N/B : Pour visualiser les images et le compte rendu de ce patient sur votre PC, utilisez le lien :

<http://105.159.250.200:8088/images>

Login : AK505136

Mot de Passe : AK237308

- IRM Haut champ
- Scanner Spirale Multi-barettes
- Imagerie Cardio-Vasculaire
- Radiologie Générale Numérique
- Mammographie/Tomosynthèse
- Echographie-Doppler Couleur
- Echo-Doppler 3D, 4D
- Echographie Morphologique
- Cone Beam
- Panoramique Dentaire Numérique
- Denta-scanner
- Téléradiologie 4 mètres Numérique
- Ostéo-densitométrie Biphotonique
- Radiologie Interventionnelle





Casablanca le 06/06/2023

**Dr. Mustapha AKIKI**  
Spécialiste en Radiologie  
Lauréat de la Faculté de  
Médecine de Nancy  
Ex Enseignant à la Faculté  
de Médecine

**Dr. M. AZ El-Arab BERRADA**  
Spécialiste en Radiologie  
Lauréat de la Faculté de  
Médecine de Nancy  
Ex Enseignant à la Faculté  
de Médecine

**Dr. Hakima BENKIRANE**  
**Ep. Benjelloun**  
Spécialiste en Radiologie  
Lauréate de la Faculté de  
Médecine de Nancy  
Ex attachée au CHU Ibnou Rochd  
Diplômée de Paris  
en Imagerie de la femme

**Dr. Imad HANAFI**  
Spécialiste en Radiologie  
Lauréat de la Faculté  
de Médecine de Bruxelles  
Ex. Praticien hospitalier  
des hôpitaux de Paris  
Radiologie Conventionnelle  
et Interventionnelle

PATIENT : RAHLI DOUAA  
MEDECIN TRAITANT : DR. SERGHINI MERYEM  
EXAMEN(S) REALISE(S) : RX. BASSIN F/P  
R.

Projection de clartés gazeuses iléo-coliques au niveau du sacrum sans véritable lyse osseuse visible sur cette radiographie.  
Respect des interlignes des sacro-iliaques et des articulations coxo-fémorales.

Confraternellement  
DR BENKIRANE H.  
INPE : 091023531

N/B : Pour visualiser les images et le compte rendu de ce patient sur votre PC,  
utilisez le lien :

<http://105.159.250.200:8088/images>

Login : AK505126

Mot de Passe : AK237308

- IRM Haut champ
- Scanner Spirale Multi-barettes
- Imagerie Cardio-Vasculaire
- Radiologie Générale Numérique
- Mammographie/Tomosynthèse
- Echographie-Doppler Couleur
- Echo-Doppler 3D, 4D
- Echographie Morphologique
- Cone Beam
- Panoramique Dentaire Numérique
- Denta-scanner
- Téléradiologie 4 mètres Numérique
- Ostéo-densitométrie Biphotonique
- Radiologie Interventionnelle