

RECOMMANDATIONS IMPORTANTES A LIRE POUR ACTIVER LES REMBOURSEMENTS ET EVITER LES REJETS

Conditions générales :

- Le cadre réservé à l'adhérent doit être dûment renseigné.
- Le cadre réservé au médecin doit être renseigné par le praticien lui-même notamment la nature de la maladie.
- La validité de la feuille de soins est limitée à 3 mois à compter de la première consultation.
- L'entente préalable est exigée pour toute hospitalisation médicale, chirurgicale, soins dentaires spéciaux, extractions multiples, parodontie orthodontie, prothèses dentaires, prothèses auditives ou orthopédiques ainsi que pour tous les actes effectués en série.
- En cas d'accident, une déclaration précisant les causes et circonstances de l'accident est à joindre à la feuille de soins.

Pharmacie :

- Les vignettes des médicaments doivent être obligatoirement jointes aux ordonnances.
- Pour les médicaments sans vignettes une facture de la pharmacie doit être jointe.

Radiologie et Biologie :

- La facture ainsi qu'une copie des résultats des analyses ou du compte rendu (sous pli confidentiel) doivent être jointes à l'ordonnance médicale pour toute demande de remboursement.
- Un pli confidentiel du médecin prescripteur des analyses ou radios peut être demandé par le médecin conseil de la mutuelle.

Optique :

- L'ordonnance du médecin prescripteur et la facture de l'opticien sont à joindre à la feuille de soins.

Rééducation :

- L'entente préalable renseignée par le médecin prescripteur est exigée avant le début des séances de rééducations.
- Pour le remboursement, la facture et le calendrier des séances effectuées sont à joindre à la feuille de soins.

Dentaire :

- En cas de prothèses ou de traitement canaux, l'accord préalable renseigné sur la feuille de soins est obligatoire avant le début de traitement.
- La facture doit être jointe à la feuille de soins pour toute demande de remboursement.
- La radio-après soins est obligatoire en cas de prothèses ou de traitement canaux.

Maladie et Affection Longue Durée ALD et ALC :

- La déclaration de maladie chronique doit être renseignée par le médecin prescripteur et renouvelée tous les 6 mois.

Adresses Mails utiles

- Réclamation : contact@mupras.com
- Prise en charge : pec@mupras.com
- Adhésion et changement de statut : adhesion@mupras.com

La MUPRAS garantit le respect de la loi n° 09-08 relative à la protection des personnes physiques à l'égard du traitement des données à caractère personnel.

MUPRAS : Centre Allal Ben Abdellah - 6ème Etage Angle Rue Mohamed Fakir et Rue Allal Ben Abdellah - Quartier de l'Horloge Casablanca 20000 - Tél. : 05 22 20 45 45 (LG) - Fax : 05 22 22 78 18 - www.mupras.com



Déclaration de Maladie

N° P19- 0043516

☒ Maladie ☐ Dentaire ☐ Optique ☒ Autres

Cadre réservé à l'adhérent (e)

Matricule : 001663

Société : RAM

☐ Actif

☒ Pensionné(e)

☐ Autre

Nom & Prénom : Mr Rami Mohammed

Date de naissance : 07/01/49

Adresse : Rue Breteuil, Quartier des Hôpitaux

Tél. : 066157254

Total des frais engagés :

Dhs

Cadre réservé au Médecin

Cachet du médecin :

Dr BENCHEKROUN DRISS
Cardiologue
RÉS. BEN OMAR - RUE BEN MAFISS - BOX 48
MADAG - CASABLANCA - Tél. : 05 22 23 06 06 / 05 22 23 27
INPE N° : 091021618

Date de consultation : 20 MARS 2023

Nom et prénom du malade : Rami Mohammed

Age : 1949

Lien de parenté :

☒ Lui-même

☐ Conjoint

☐ Enfant

Nature de la maladie : Card

En cas d'accident préciser les causes et circonstances :

Dans le cas où la maladie aurait un caractère confidentiel, communiquer les renseignements sous pli confidentiel à l'attention du médecin conseil de la Mutuelle.

J'atteste sur l'honneur l'exactitude des renseignements portés sur la présente déclaration. Je déclare avoir pris connaissance de la clause relative à la protection des données personnelles.

Fait à :

Signature de l'adhérent(e) :

Le : 20/03/23

RELEVÉ DES FRAIS ET HONORAIRES

Dates des Actes	Natures des Actes	Nombre et Coefficient	Montant détaillé des Honoraires	Cachet et signature du Médecin attestant le Paiement des Actes
20 MARS 2023	Calor		30000	Dr BENCHERBOUN DRISS RÉS. BEN OMAR - RUE EL MANSOURI - CASABLANCA INPE N° : 091021618
20 MARS 2023	Chloroforme Cardiaque		10000	

EXECUTION DES ORDONNANCES

Cachet du Pharmacien ou du Fournisseur	Date	Montant de l'ordonnance
	20/03/2023	275,60

ANALYSES - RADIOGRAPHIES

Cachet et signature du Laboratoire et du Radiologue	Date	Désignation des Coefficients	Montant des Honoraires
462, Rue Mustapha El Maani - Casablanca Laboratoire d'Analyses Médicales El Harouchi Mohamed	09 JUIN 2023	31/10	224,40

AUXILIAIRES MEDICAUX

Cachet et signature du Praticien	Date des Soins	Nombre				Montant détaillé des Honoraires
		A M	P C	I M	I V	

RELEVÉ DES FRAIS ET HONORAIRES

Le praticien est prié de préciser la dent traitée, l'acte pratiqué en indiquant la nature des soins.

Important :

Veillez joindre les radiographies en cas de prothèses ou de traitement canaux, ainsi que le bilan de l'ODF.

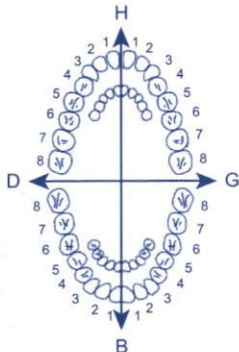
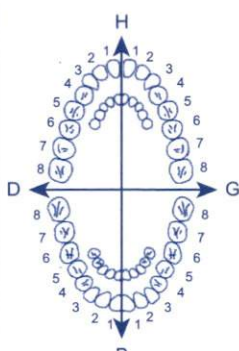
SOINS DENTAIRES	Dents Traitées	Nature des Soins	Coefficient	
				COEFFICIENT DES TRAVAUX <input type="text"/>
				MONTANTS DES SOINS <input type="text"/>
				DEBUT D'EXECUTION <input type="text"/>
				FIN D'EXECUTION <input type="text"/>
O.D.F PROTHESES DENTAIRES	DETERMINATION DU COEFFICIENT MASTICATOIRE H 25533412 21433552 00000000 00000000 D 00000000 00000000 G 35533411 11433553 B			COEFFICIENT DES TRAVAUX <input type="text"/>
	[Création, remont, adjonction] Fonctionnel, Thérapeutique, nécessaire à la profession			MONTANTS DES SOINS <input type="text"/>
				DATE DU DEVIS <input type="text"/>
				DATE DE L'EXECUTION <input type="text"/>

VISA ET CACHET DU PRATICIEN ATTESTANT LE DEVIS

VISA ET CACHET DU PRATICIEN ATTESTANT L'EXECUTION

Docteur **BENCHEKROUN** **DRISS**

DE LA FACULTÉ DE MEDECINE DE TOULOUSE

CARDIOLOGUE

DIPLOME D'ETUDES SPÉCIALES
DE CARDIOLOGIE

Maladies du Cœur et des Vaisseaux
SUR RENDEZ-VOUS



الدكتور بن شقرون ادريس

خريج كلية الطب بتولوز

اختصاصي في أمراض القلب

والشرايين

بالميعاد

Casablanca, le 20 MARS 2023 في الدار البيضاء

M. Mami
Mohammed

79,70

~~Carbo sort~~

PHARMACIE OLIVERI
Narjisse BENNANI
Rue Othman Bnou Affan Casablanca
Tél : 0522 27 36 62



116,40

1 cf wide et m.

Floxam 500

1 gél

157 (166)

Dr BENCHEKROUN **DRISS**
Cardiologue

RÉS. BEN OMAR - RUE IBN NAFISS - IMMEUBLE «B»
MÂARIF - CASABLANCA - Tél. : 05.22.23.06.06 / 05.22.23.22.67
INPE N° : 091021618

PHARMACIE OLIVERI
Narjisse BENNANI
Rue Othman Bnou Affan Casablanca
Tél : 0522 27 36 57 / 0522 27 36 62

Dr BENCHEKROUN **DRISS**
Cardiologue

RÉS. BEN OMAR - RUE IBN NAFISS - IMMEUBLE «B»
MÂARIF - CASABLANCA - Tél. : 05.22.23.06.06 / 05.22.23.22.67
INPE N° : 091021618

Azox gel 500

1 cf

(166)

إقامة بن عمر - زنقة بن النفيس عمارة ب - المعاريف - الدار البيضاء

RÉSIDENCE BEN OMAR - RUE IBN NAFISS - IMMEUBLE «B» - MÂARIF - CASABLANCA
TÉL. : 05.22.23.06.06 / 05.22.23.22.67 - FAX : 05.22.23.22.67 - URGENCE : 06.61.14.46.25

Email : benchekroundriss@hotmail.com

Lot:

220995

À consommer de
préférence avant le:

12/2027

PPC: 79,50 DH

PPV 79DH79
PER 01/25
LOT L204

PPV 116DH40

LOT 2N020 2

EXP 11/2024

FLOXAM®

Flucloxacilline

500 mg

24 gélules

Voie orale

Docteur **BENCHEKROUN** **DRISS**

DE LA FACULTÉ DE MEDECINE DE TOULOUSE

CARDIOLOGUE

DIPLOME D'ETUDES SPÉCIALES
DE CARDIOLOGIE

Maladies du Cœur et des Vaisseaux

SUR RENDEZ-VOUS



الدكتور بن شقرون ادريس
خريج كلية الطب بتولوز
اختصاصي في أمراض القلب
والشرايين
بالميعاد

Casablanca, le 21 MARS 2023 الدار البيضاء في

(ب) *Ami*
Nohammed

longue graine safran

Dr BENCHEKROUN DRISS
Cardiologue
RÉS. BEN OMAR - RUE IBN NAFISS - IMMEUBLE «B» - MAAÏF - CASABLANCA - Tél. : 05.22.25.06.06 / 05.22.23.22.67
INPE N° : 091021618

Dr. EL HAROUCHI Mohamed Said
Laboratoire d'Analyses Médicales
LABOMEDIC
462, Rue Mustapha El Maâni Casablanca
Tél.: 05 22 27 66 24 - Fax : 06 22 27 66 73

إقامة بن عمر - زنقة بن النفيس عمارة ب - المعاريف - الدار البيضاء
RÉSIDENCE BEN OMAR - RUE IBN NAFISS - IMMEUBLE «B» - MAAÏF - CASABLANCA
TÉL. : 05.22.25.06.06 / 05.22.23.22.67 - FAX : 05.22.23.22.67 - URGENCE : 06.61.14.46.25
Email : benchekroundriss@hotmail.com



CABINET DE CARDIOLOGIE

Dr Driss BENCHEKROUN

Diplômé de la Faculté de Médecine de Toulouse

Casablanca, le 20/03/2023

M R RAMI Mohammed

NOTE D'HONORAIRE

- Consultation + ECG 300.00 DH
- Echo-doppler cardiaque 1.000.00 DH

TOTAL 1.300.00 DH

Arrêtée la présente facture à la somme de :

MILLE TROIS CENT DIRHAMS

Dr. D. BENCHEKROUN

Dr BENCHEKROUN DRISS
Cardiologue
RÉS. BEN OMAR - BOULEVARD WATISS - 90410
MARRAKECH - CASABLANCA - Tél : 05 22 23 22 67
INPE N° : 091021618

LABORATOIRE D'ANALYSES MEDICALES LABOMEDIC

M.S. EL HAROUCI (PHARMACIEN BIOLOGISTE) ANCIEN INTERNE DES HOPITAUX DE

462, Rue Mustapha El Maani - Casablanca Tel : 0522-27.66.73/24 Fax: 0522-26.50.87
mail: labolabomadic@gmail.com

ICE: 001543075000027- RC: 1636-Pat : 34201990-CNSS: 1128091-
IF: 41802740

INPE 093000180 RIB : ATW007780000180200000001626

Facture N: 23 / 5712

Date :
09/06/2023

Suite aux Analyses Effectuées Le 09/06/2023

Sous La Prescription Du Docteur BENCHEKROUN

Pour RAMI MOHAMMED

ayant La Référence 2369918232

Organisme : MG939



Bilan :

~IONO

Cotation : B 160 + Prélèvement (10 DH)

Montant Net : 224.4 Dhs

ARRETEE LA PRESENTE FACTURE A LA SOMME DE :
DEUX CENT VINGT QUATRE DHS et 40CTS

IONO 160

Dr. EL HAROUCI Mohamed Said
Laboratoire d'Analyses Médicales
LABOMEDIC
462, Rue Mustapha El Maani Casablanca
Tél.: 05 22 27 66 24 - Fax : 05 22 27 66 73

DOCTEUR Driss BENCHEKROUN

Cardiologue

Résidence BENOMAR
Rue Ibn Nafiss, Immeuble B
Maârif - Casablanca

Tél. : 05. 22 25. 06. 06 / 05. 22 23. 22. 67

Casablanca, le 20/03/2023

MR RAMI Mohammed

ECHO-DOPPLER CARDIAQUE

- TA : 120/85 mmHg - F.C : 74 bpm. - S.C = 1.91 m²

MESURES :

- Aorte :	- Diamètre =	36	N < 36 mm	PHT	=	ms
	- O.S	20	N > 15 mm	ITVAo	=	28.3 cm
- O.G. :	- Diamètre =	34	< 40 mm	ROG/Ao	=	0.95 < 1.3 mm

- Mitrale

- V.G.	D.T.D.	52	(30-55 mm)	DTS	< 35 mm
	S.I.V.	10	< 11 mm	P.P.	8 < 11 mm
	% R VG		% N 33 + 5	Masse VG =	

- F. diastolique VG : RE/A < 1 TDE = 439 ms E/E' = 3.1

- Cavités Droites : PAPs = mmHg

COMMENTAIRE :

- Ventricule gauche de taille normale
- Pas de troubles de la contractilité globale ou segmentaire
- Epaisseur du septum interventriculaire et de la paroi postérieure normale
- Fraction d'éjection VG = 64 % (M. de Simpson)
- Oreillette gauche de taille normale - S = 15.8 cm²
- Cavités cardiaques droites de taille normale - VCI de taille normale compliante
- Aorte initiale non dilatée
- Pas d'anomalie valvulaire significative
- Pas d'épanchement péricardique.

CONCLUSION :

- Ventricule gauche de taille et de contractilité normales
- Pas d'hypertrophie pariétale
- Fraction d'éjection VG = 64 %
- Pressions de remplissage VG non élevées.

Dr BENCHEKROUN DRISS
Cardiologue
RÉS. BENOMAR - RUE IBN NAFISS - MAÂRIF
MAGASIN - CASABLANCA - Tél. : 05.22.25.06.06 / 05.22.23.22.67
INPEX : 091021618

مختبر التحليلات الطبية لبومديك LABORATOIRE D'ANALYSES MEDICALES LABOMEDIC

M.S. EL HAROUCI

Pharmacien Biologiste - Ancien interne des hôpitaux de Lyon

CES : - Biochimie - Bacteriologie - Hématologie
- Virologie - Parasitologie - Immunologie

الهاروشي محمد سعيد

إختصاصي في التحليلات الطبية

Prélèvement du : 09/06/2023 à 09:18:22

Edition du : 09/06/2023



GK72698

Monsieur RAMI MOHAMMED

Dossier n° : 2369918232

MG939

Dr. BENCHEKROUN

Page : 1 / 1

BIOCHIMIE

Analyses	Resultats	Normes	Antécédents
IONOGRAMME SANGUIN			
Glycémie (à jeun).....:	0.97	g/l (0.7 à 1.1)	0.96 : 14/03/2023
Urée.....:	0.40	g/l (0.15 à 0.45)	
Sodium.....:	141	mmol/L (132 à 145)	
Potassium.....:	4.35	mmol/L (3.5 à 5.2)	
Chlore.....:	107	mmol/L (94 à 108)	
Réserve alcaline.....:	25	mmol/L (22 à 29)	
Protéines totales.....:	73	g/L (62 à 80)	
Calcium.....:	97	mg/l (85 à 105)	

Dr. EL HAROUCI Mohamed Saïd
Laboratoire d'Analyses Médicales
LABOMEDIC
462, Rue Mustapha El Maâni Casablanca
Tél : 05.22.27.66.73 / 05.22.26.50.87

1/ 1/ 1 0:31 3.2s HR=79
35/50Hz 10mm/mV 25mm/s



1/ 1/ 1 0:31 3.2s HR=147
35/50Hz 10mm/mV 25mm/s

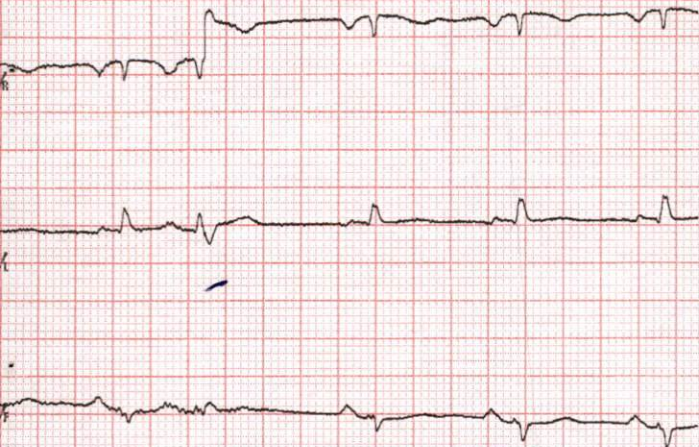

1/1 0:31 3.2s HR=58
5/50Hz 10mm/mV 25mm/s



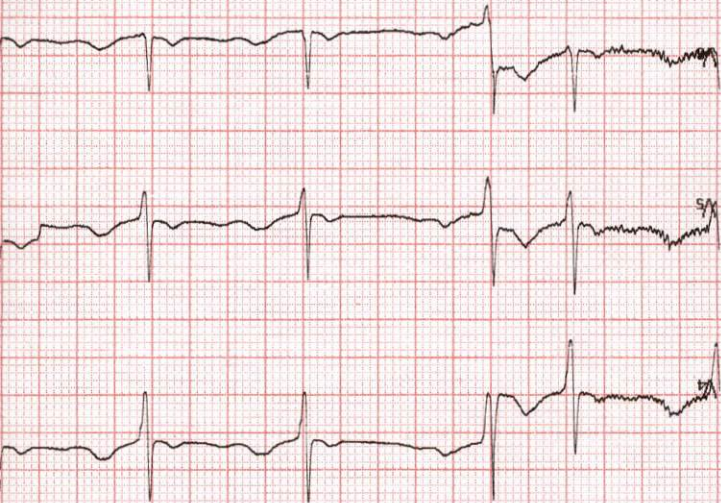

1 / 1 / 1 0:31 3.2s HR=136
35/50Hz 10mm/mV 25mm/s

120/85
TA = mmHg

ECG : RRS = 74 /mm PR = 0.16 /Sec aQRS = Geli
QT = 0.38 /Sec

ESR ES
Dr BENCHEKROUN DRISS
MADRID - CASABLANCA - TEL : 0522 44 322222
INPE N° : 091021618

CABINET DE CARDIOLOGIE

Docteur BENCHEKROUN Driss

Résidence Benomar - Rue Ibn Nafiss - Immeuble "B"

Mâarif - Casablanca - Tél. : 05 22.25.06.06 / 05 22.23.22.67 - Fax : 05 22.23.22.67

ELECTROCARDIOGRAMME

de M

**RAMI
MOHAMMED
20/03/2023**