

RECOMMANDATIONS IMPORTANTES A LIRE POUR ACTIVER LES REMBOURSEMENTS ET EVITER LES REJETS

Conditions générales :

- Le cadre réservé à l'adhérent doit être dûment renseigné.
- Le cadre réservé au médecin doit être renseigné par le praticien lui-même notamment la nature de la maladie.
- La validité de la feuille de soins est limitée à 3 mois à compter de la première consultation.
- L'entente préalable est exigée pour toute hospitalisation médicale, chirurgicale, soins dentaires spéciaux, extractions multiples, parodontie orthodontie, prothèses dentaires, prothèses auditives ou orthopédiques ainsi que pour tous les actes effectués en série.
- En cas d'accident, une déclaration précisant les causes et circonstances de l'accident est à joindre à la feuille de soins.

Pharmacie :

- Les vignettes des médicaments doivent être obligatoirement jointes aux ordonnances.
- Pour les médicaments sans vignettes une facture de la pharmacie doit être jointe.

Radiologie et Biologie :

- La facture ainsi qu'une copie des résultats des analyses ou du compte rendu (sous pli confidentiel) doivent être jointes à l'ordonnance médicale pour toute demande de remboursement.
- Un pli confidentiel du médecin prescripteur des analyses ou radios peut être demandé par le médecin conseil de la mutuelle.

Optique :

- L'ordonnance du médecin prescripteur et la facture de l'opticien sont à joindre à la feuille de soins.

Rééducation :

- L'entente préalable renseignée par le médecin prescripteur est exigée avant le début des séances de rééducations.
- Pour le remboursement, la facture et le calendrier des séances effectuées sont à joindre à la feuille de soins.

Dentaire :

- En cas de prothèses ou de traitement canalaires, l'accord préalable renseigné sur la feuille de soins est obligatoire avant le début de traitement.
- La facture doit être jointe à la feuille de soins pour toute demande de remboursement.
- La radio-après soins est obligatoire en cas de prothèses ou de traitement canalaires.

Maladie et Affection Longue Durée ALD et ALC :

- La déclaration de maladie chronique doit être renseignée par le médecin prescripteur et renouvelée tous les 6 mois.



Déclaration de Maladie : N° S19-0005752

☐ Maladie ☐ Dentaire ☐ Optique ☐ Autres

Cadre réservé à l'adhérent (e)

Matricule : 10921 Société :
☐ Actif ☐ Pensionné(e) ☐ Autre :
 Nom & Prénom : MINRAOUI Mohamed Date de naissance :
 Adresse :
 Tél. : 0663790621 Total des frais engagés : Dhs

Cadre réservé au Médecin

Cachet du médecin :



Date de consultation : 16 Juin 2023
 Nom et prénom du malade : MINRAOUI Mohamed Age :
 Lien de parenté : ☐ Lui-même ☐ Conjoint ☐ Enfant
 Nature de la maladie : Anomalie de réfraction loin et près
 En cas d'accident préciser les causes et circonstances :
 Dans le cas où la maladie aurait un caractère confidentiel, communiquer les renseignements sous pli confidentiel à l'attention du médecin conseil de la Mutuelle.

J'atteste sur l'honneur l'exactitude des renseignements portés sur la présente déclaration. Je déclare avoir pris connaissance de la clause relative à la protection des données personnelles.

Fait à : Le :
 Signature de l'adhérent(e) :

Adresses Mails utiles

- Réclamation : contact@mupras.com
- Prise en charge : pec@mupras.com
- Adhésion et changement de statut : adhesion@mupras.com

La MUPRAS garantit le respect de la loi n° 09-08 relative à la protection des personnes physiques à l'égard du traitement à caractère personnel.

MUPRAS : Centre Allal Ben Abdellah - 6ème Etage Angle Rue Mohamed Fakir et Rue Allal Ben Abdellah - Quartier Casablanca 20000 - Tél. : 05 22 20 45 45 (LG) - Fax : 05 22 22 78 18 - www.mupras.com

RELEVÉ DES FRAIS ET HONORAIRES				
Dates des Actes	Natures des Actes	Nombre et Coefficient	Montant détaillé des Honoraires	Cachet et signature du Médecin attestant le Paiement des Actes
16 Juin 2023	C S		250 dh	

[illegible]

ANALYSES - RADIOGRAPHIES			
Cachet et signature du Laboratoire et du Radiologue	Date	Désignation des Coefficients	Montant des Honoraires

AUXILIAIRES MEDICAUX						
Cachet et signature du Prestataire Opticienne	Date des Soins	Nombre				Montant détaillé des Honoraires
		AM	PC	IM	IV	
<p>K-one Optic</p> <p>2 Bis, Rue 50 May, Mh Abdellah Ain Chock - Casablanca</p> <p>AYAD EL KHAOULA</p> <p>INPE : 095023955</p>	17/06/23					4400,00

RELEVÉ DES FRAIS ET HONORAIRES

Le praticien est prié de préciser la dent traitée, l'acte pratiqué en indiquant la nature des soins.

Important :

Veuillez joindre les radiographies en cas de prothèses ou de traitement canaux, ainsi que le bilan de l'ODF.

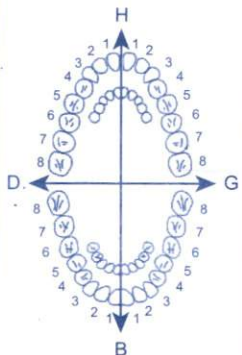
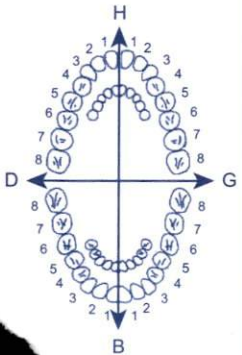
SOINS DENTAIRES	Dents Traitées	Nature des Soins	Coefficient															
				COEFFICIENT DES TRAVAUX <input type="text"/>														
				MONTANTS DES SOINS <input type="text"/>														
				DEBUT D'EXECUTION <input type="text"/>														
				FIN D'EXECUTION <input type="text"/>														
O.D.F. PROTHESES DENTAIRES	DETERMINATION DU COEFFICIENT MASTICATOIRE																	
	<table border="1"> <thead> <tr> <th colspan="2">H</th> </tr> </thead> <tbody> <tr> <td>25533412</td> <td>21433552</td> </tr> <tr> <td>00000000</td> <td>00000000</td> </tr> <tr> <th>D</th> <th>G</th> </tr> <tr> <td>00000000</td> <td>00000000</td> </tr> <tr> <td>35533411</td> <td>11433553</td> </tr> <tr> <th colspan="2">B</th> </tr> </tbody> </table>			H		25533412	21433552	00000000	00000000	D	G	00000000	00000000	35533411	11433553	B		COEFFICIENT DES TRAVAUX <input type="text"/>
	H																	
	25533412	21433552																
	00000000	00000000																
	D	G																
	00000000	00000000																
	35533411	11433553																
	B																	
	[Création, remont, adjonction] Fonctionnel, Thérapeutique, nécessaire à la profession			MONTANTS DES SOINS <input type="text"/>														
				DATE DU DEVIS <input type="text"/>														
			DATE DE L'EXECUTION <input type="text"/>															

CACHET DU PRATICIEN ATTESTANT LE DEVIS

VISA ET CACHET DU PRATICIEN ATTESTANT L'EXECUTION

Le praticien est prié de préciser la dent traitée, l'acte pratiqué en indiquant la nature des soins.

Important :

Veuillez joindre les radiographies en cas de prothèses ou de traitement canaux, ainsi que le bilan de l'ODF.

SOINS DENTAIRES

Dents
Traitées

Nature des Soins

Coefficient

COEFFICIENT
DES TRAVAUX

MONTANTS DES SOINS

DEBUT
D'EXECUTION

FIN
D'EXECUTION

COEFFICIENT
DES TRAVAUXMONTANTS
DES SOINSDATE DU
DEVIS

DATE DE L'EXECUTION

ACHET DU PRATICIEN ATTESTANT LE DEVIS

VISA ET CACHET DU PRATICIEN ATTESTANT L'EXECUTION



FACTURE: N° 0001072

Casablanca la: 17/06/2023
Mr (e): ZINRACOU Mohamed
N° de Nomenclature: 327/327
Docteur: Dr. Larouani Gustapha

Monture: Optique		16000
Verres: Progressif Organique		29000
Vision de loin:		
OD: +1.75 (-0.25 à 40°)		
OG: +2.25 (-0.25 à 90°)		
vision de pres :	K-one Optic Opticienne 102 Bis Rue 50 Hay My Abdellah Ain Chock - Casablanca	
OD:		
OG:		
ADD: +2.50	TOTAL	44000

Arrêtée la présente la facture à la somme de :

Quatre mille quatre cents
Dts

Docteur El Marouani Mustapha

OPHTALMOLOGISTE

Maladies et Chirurgie des Yeux

ANGIOGRAPHIE - LASER

- Ancien Médecin Attaché à l'Hôpital Central de Nancy - France
- Ancien Médecin des Forces Armées Royales
- Ancien Médecin à la Fondation Internationale "AL BASSAR"



الدكتور المرواني مصطفى

إختصاصي أمراض وجراحة العيون
تصوير الأوعية - الليزر

- طبيب سابق بالمستشفى المركزي بنانسي - فرنسا
- طبيب سابق بالقوات الملكية المغربية
- طبيب سابق لدى مؤسسة البصر العالمية

ORDONNANCE DE VERRES CORRECTEURS

min RAOUI MAMAR

D

(OEil droit)

G

(OEil gauche)

Porter

Habituellement:

+0,75 (-0,50 à 40°) +2,75 (-0,75 à 90°)

Porter pour
la lecture :

Ad + 2,50

Ad + 2,50

Avec monture

AX-Int

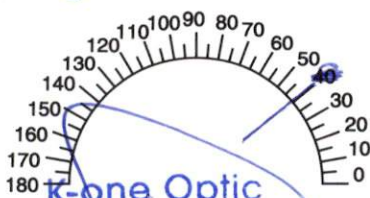

K-one Optic

Optique

102 Bis, Rue 50 May Mly Abdella:
Ain Chock - Casablanca

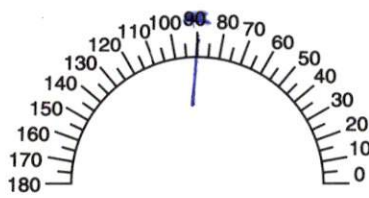

Casablanca, le :

16 Juin 2023

الدكتور المرواني مصطفى
إختصاصي في أمراض العيون
64، شارع واد درعة - الدار البيضاء
الهاتف: 05 22 89 75 38 - 06 61 31 15 58

Signature