

RECOMMANDATIONS IMPORTANTES A LIRE POUR ACTIVER LES REMBOURSEMENTS ET EVITER LES REJETS

Conditions générales :

- Le cadre réservé à l'adhérent doit être dûment renseigné.
- Le cadre réservé au médecin doit être renseigné par le praticien lui-même notamment la nature de la maladie.
- La validité de la feuille de soins est limitée à 3 mois à compter de la première consultation.
- L'entente préalable est exigée pour toute hospitalisation médicale, chirurgicale, soins dentaires spéciaux, extractions multiples, parodontie orthodontie, prothèses dentaires, prothèses auditives ou orthopédiques ainsi que pour tous les actes effectués en série.
- En cas d'accident, une déclaration précisant les causes et circonstances de l'accident est à joindre à la feuille de soins.

Pharmacie :

- Les vignettes des médicaments doivent être obligatoirement jointes aux ordonnances.
- Pour les médicaments sans vignettes une facture de la pharmacie doit être jointe.

Radiologie et Biologie :

- La facture ainsi qu'une copie des résultats des analyses ou du compte rendu (sous pli confidentiel) doivent être jointes à l'ordonnance médicale pour toute demande de remboursement.
- Un pli confidentiel du médecin prescripteur des analyses ou radios peut être demandé par le médecin conseil de la mutuelle.

Optique :

- L'ordonnance du médecin prescripteur et la facture de l'opticien sont à joindre à la feuille de soins.

Rééducation :

- L'entente préalable renseignée par le médecin prescripteur est exigée avant le début des séances de rééducations.
- Pour le remboursement, la facture et le calendrier des séances effectuées sont à joindre à la feuille de soins.

Dentaire :

- En cas de prothèses ou de traitement canalaires, l'accord préalable renseigné sur la feuille de soins est obligatoire avant le début de traitement.
- La facture doit être jointe à la feuille de soins pour toute demande de remboursement.
- La radio-après soins est obligatoire en cas de prothèses ou de traitement canalaires.

Maladie et Affection Longue Durée ALD et ALC :

- La déclaration de maladie chronique doit être renseignée par le médecin prescripteur et renouvelée tous les 6 mois.

Adresses Mails utiles

- Réclamation : contact@mupras.com
- Prise en charge : pec@mupras.com
- Adhésion et changement de statut : adhesion@mupras.com

La MUPRAS garantit le respect de la loi n° 09-08 relative à la protection des personnes physiques à l'égard du traitement des données à caractère personnel.

MUPRAS : Centre Allal Ben Abdellah - 6ème Etage Angle Rue Mohamed Fakir et Rue Allal Ben Abdellah - Quartier de l'Horloge Casablanca 20000 - Tél. : 05 22 20 45 45 (LG) - Fax : 05 22 22 78 18 - www.mupras.com



Déclaration de Maladie

N° W21-764827

167094

☐ Maladie ☐ Dentaire ☐ Optique ☐ Autres

Cadre réservé à l'adhérent (e)

Matricule : 2907 Société :
☐ Actif ☒ Pensionné(e) ☐ Autre :
 Nom & Prénom : BENABDERRAZIK RACHID
 Date de naissance : 30.09.1944
 Adresse : BOUSKOURA GOLF CITY PRESIGIA
 DMN. 10A N35 BOUSKOURA
 Tél. : Total des frais engagés : Dhs

Cadre réservé au Médecin

Cachet du médecin :

Date de consultation : 21/06/2023
 Nom et prénom du malade : BENABDERRAZIK Rachid Age :
 Lien de parenté : ☐ Lui-même ☐ Conjoint ☐ Enfant
 Nature de la maladie : HTA
 En cas d'accident préciser les causes et circonstances :
 Dans le cas où la maladie aurait un caractère confidentiel, communiquer les renseignements sous pli confidentiel à l'attention du médecin conseil de la Mutuelle.

J'atteste sur l'honneur l'exactitude des renseignements portés sur la présente déclaration. Je déclare avoir pris connaissance de la clause relative à la protection des données personnelles.

Fait à : Le : 21/6/2023

Signature de l'adhérent(e) :

[Signature]

Autorisation CNDP N° : A-A-215/2019

RELEVÉ DES FRAIS ET HONORAIRES

Dates des Actes	Natures des Actes	Nombre et Coefficient	Montant détaillé des Honoraires	Cachet et signature du Médecin attestant le Paiement des Actes
21.06.23	C3, 2, 1, 6		4.00.00	INP : INP : 091130922

21.06.23
C3, 2, 1, 6
4.00.00
INP : INP : 091130922

EXECUTION DES ORDONNANCES

Cachet du Pharmacien ou du Fournisseur	Date	Montant de la Facture
Mme. EL ALAOUI Aicha 575, Av. du 2 Mars Angoulême Tél : 05 22 28 57 89 INPE : 092000421	21.06.23	1509,00 =

Mme. EL ALAOUI Aicha
575, Av. du 2 Mars Angoulême
Tél : 05 22 28 57 89
INPE : 092000421

ANALYSES - RADIOGRAPHIES

Cachet et signature du Laboratoire et du Radiologue	Date	Désignation des Coefficients	Montant des Honoraires

AUXILIAIRES MEDICAUX

Cachet et signature du Particien	Date des Soins	Nombre				Montant détaillé des Honoraires
		AM	PC	IM	IV	

RELEVÉ DES FRAIS ET HONORAIRES

Le praticien est prié de préciser la dent traitée, l'acte pratiqué en indiquant la nature des soins.

Important :

Veuillez joindre les radiographies en cas de prothèses ou de traitement canaux, ainsi que le bilan de l'ODF.

SOINS DENTAIRES

Dents
Traitées

Nature des
Soins

Coefficient

INP : [] [] [] [] [] [] [] [] [] []

COEFFICIENT
DES TRAVAUX

MONTANTS
DES SOINS

DEBUT
D'EXECUTION

FIN
D'EXECUTION

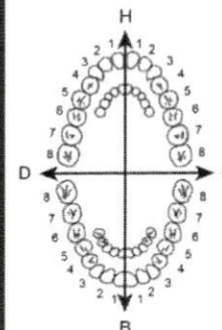

O.D.F.
PROTHESES DENTAIRES

DETERMINATION DU COEFFICIENT
MASTICATOIRE

H	
25533412	21433552
00000000	00000000
G	
00000000	00000000
35533411	11433553

(Création, remont, adjonction)
Fonctionnel, Thérapeutique, nécessaire à la profession

COEFFICIENT
DES TRAVAUX

MONTANTS
DES SOINS

DATE DU
DEVIS

DATE DE
L'EXECUTION

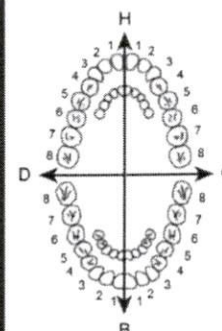

VISA ET CACHET DU PRATICIEN ATTESTANT LE DEVIS

VISA ET CACHET DU PRATICIEN ATTESTANT L'EXECUTION

Docteur Saâd SOULAMI

Professeur de Cardiologie



الدكتور سعد السلمي

أستاذ سابقا بكلية الطب بالدار البيضاء

Spécialiste des maladies du Cœur et des vaisseaux

Diplômé de la Faculté de Médecine de Paris

Echo Doppler Couleur - Holter

إختصاصي في أمراض القلب و الاوعية الدموية

خريج كلية الطب بباريس

فحص القلب بالصدى و الدوبلير بالالوان

Patient :

Casablanca, le

21 JUIN 2023

Mr Ben Ahmed
Facile

19500 x7

7200 x2

84

106

1509

1509,00

BR large 80 / 5

1 y lumb

Deteniel to

1/2 y lumb

PHARMACIE du 2 Mars
Mme. EL ALAOUI Aicha
575-Av. du 2 Mars Andalous
Tél: 05.22.28.57.84 - Casablanca
Docteur Saâd SOULAMI
Professeur de Cardiologie
Cabinet Dr. Mostafa El Maâni
575-Av. du 2 Mars Andalous
Tél: 05.22.28.57.84 - CASA

356, Rue Mostafa El Maâni (côté Rue d'Agadir) - 1^{er} étage - Casablanca - E-mail : cabinetoulami@gmail.com

Tél.: 05 22 22 18 84 / 06 62 88 90 91 - Tél./Fax: 05 22 26 13 36 - Urgence : 06 65 14 69 96

CNSS : 2700608 - IF : 41802254 - ICE : 001755076000067 - IPN : 091130922



611800103058 3

EXFORGE ○
5mg/80mg

28 comprimés pelliculés

PPV : 195,00 DH



611800103058 3

EXFORGE ○
5mg/80mg

28 comprimés pelliculés

PPV : 195,00 DH



611800103058 3

EXFORGE ○
5mg/80mg

28 comprimés pelliculés

PPV : 195,00 DH



611800103058 3

EXFORGE ○
5mg/80mg

28 comprimés pelliculés

PPV : 195,00 DH



611800103058 3

EXFORGE ○
5mg/80mg

28 comprimés pelliculés

PPV : 195,00 DH



611800103058 3

EXFORGE ○
5mg/80mg

28 comprimés pelliculés

PPV : 195,00 DH



611800103058 3

EXFORGE ○
5mg/80mg

28 comprimés pelliculés

PPV : 195,00 DH

DETENSIEL® 10 mg, comprimé pelliculé sécable

Bisoprolol fumarate

DETENSIEL® 10 mg
30 comprimés pelliculés sécables



6 118001 101788

PPV : 72,00 DH

Distribué par Cooper Pharma

7862160236

**Veuillez lire attentivement
prendre ce médicament.**

- Gardez cette notice, vous pourriez avoir besoin de la relire.
- Si vous avez toute autre question, si vous avez un doute, demandez plus d'informations à votre médecin ou à votre pharmacien.
- Ce médicament vous a été personnellement prescrit. Ne le donnez jamais à quelqu'un d'autre, même en cas de symptômes identiques, cela pourrait lui être nocif.
- Si l'un des effets indésirables devient grave ou si vous remarquez un effet indésirable non mentionné dans cette notice, parlez-en à votre médecin ou à votre pharmacien.

Dans cette notice :

1. Qu'est-ce que Détensiel 10 mg, comprimé pelliculé sécable et dans quels cas est-il utilisé ?
2. Quelles sont les informations à connaître avant de prendre Détensiel 10 mg, comprimé pelliculé sécable ?
3. Comment prendre Détensiel 10 mg, comprimé pelliculé sécable ?
4. Quels sont les effets indésirables éventuels ?
5. Comment conserver Détensiel 10 mg, comprimé pelliculé sécable ?
6. Informations supplémentaires.

1. QU'EST-CE QUE DETENSIEL 10 mg, comprimé pelliculé sécable ET DANS QUELS CAS EST-IL UTILISÉ ?

La substance active de Détensiel est le bisoprolol, qui appartient à la classe de médicaments appelés bêtabloquants.

Ces médicaments agissent en modifiant la réponse de l'organisme à certaines impulsions nerveuses, en particulier dans le cœur. Parmi les effets, Détensiel ralentit le rythme cardiaque.

DETENSIEL® 10 mg, comprimé pelliculé sécable

Bisoprolol fumarate

DETENSIEL® 10 mg
30 comprimés pelliculés sécables

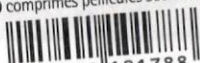

6 118001 101788

PPV : 72,00 DH

Distribué par Cooper Pharma

7862160236

Veuillez lire attentivement
prendre ce médicament.

- Gardez cette notice, vous pourriez avoir besoin de la relire.
- Si vous avez toute autre question, si vous avez un doute, demandez plus d'informations à votre médecin ou à votre pharmacien.
- Ce médicament vous a été personnellement prescrit. Ne le donnez jamais à quelqu'un d'autre, même en cas de symptômes identiques, cela pourrait lui être nocif.
- Si l'un des effets indésirables devient grave ou si vous remarquez un effet indésirable non mentionné dans cette notice, parlez-en à votre médecin ou à votre pharmacien.

Dans cette notice :

1. Qu'est-ce que Détensiel 10 mg, comprimé pelliculé sécable et dans quels cas est-il utilisé ?
2. Quelles sont les informations à connaître avant de prendre Détensiel 10 mg, comprimé pelliculé sécable ?
3. Comment prendre Détensiel 10 mg, comprimé pelliculé sécable ?
4. Quels sont les effets indésirables éventuels ?
5. Comment conserver Détensiel 10 mg, comprimé pelliculé sécable ?
6. Informations supplémentaires.

1. QU'EST-CE QUE DETENSIEL 10 mg, comprimé pelliculé sécable ET DANS QUELS CAS EST-IL UTILISÉ ?

La substance active de Détensiel est le bisoprolol, qui appartient à la classe de médicaments appelés bêtabloquants.

Ces médicaments agissent en modifiant la réponse de l'organisme à certaines impulsions nerveuses, en particulier dans le cœur. Parmi les effets, Détensiel ralentit le rythme cardiaque.

Last: BENABDERRAZIK
First: RACHID
ID:
DOB:
Age: 0yr
Sex:

21-Jun-2023 09:01:00

Vent rate: 58 BPM
PR int: 171 ms
QRS dur: 92 ms
QT/QTc: 467 / 464 ms
P-R-T axes: 80 -23 58

BRADYCARDIE SINUSALE
DEVIATION MODEREE AXIALE GAUCHE DE QRS
ANOMALIE NON SPECIFIQUE DE L'ONDE T
INTERVALLE QT ALLONGE
ECG ANORMAL

Revu par _____

Dr. Samir Boukhalil
Professeur de Cardiologie
356 Rue Mostafa El Maani
CASA BLANCA
TUNIS 2000
Tél: 7188 9485 26 13 36

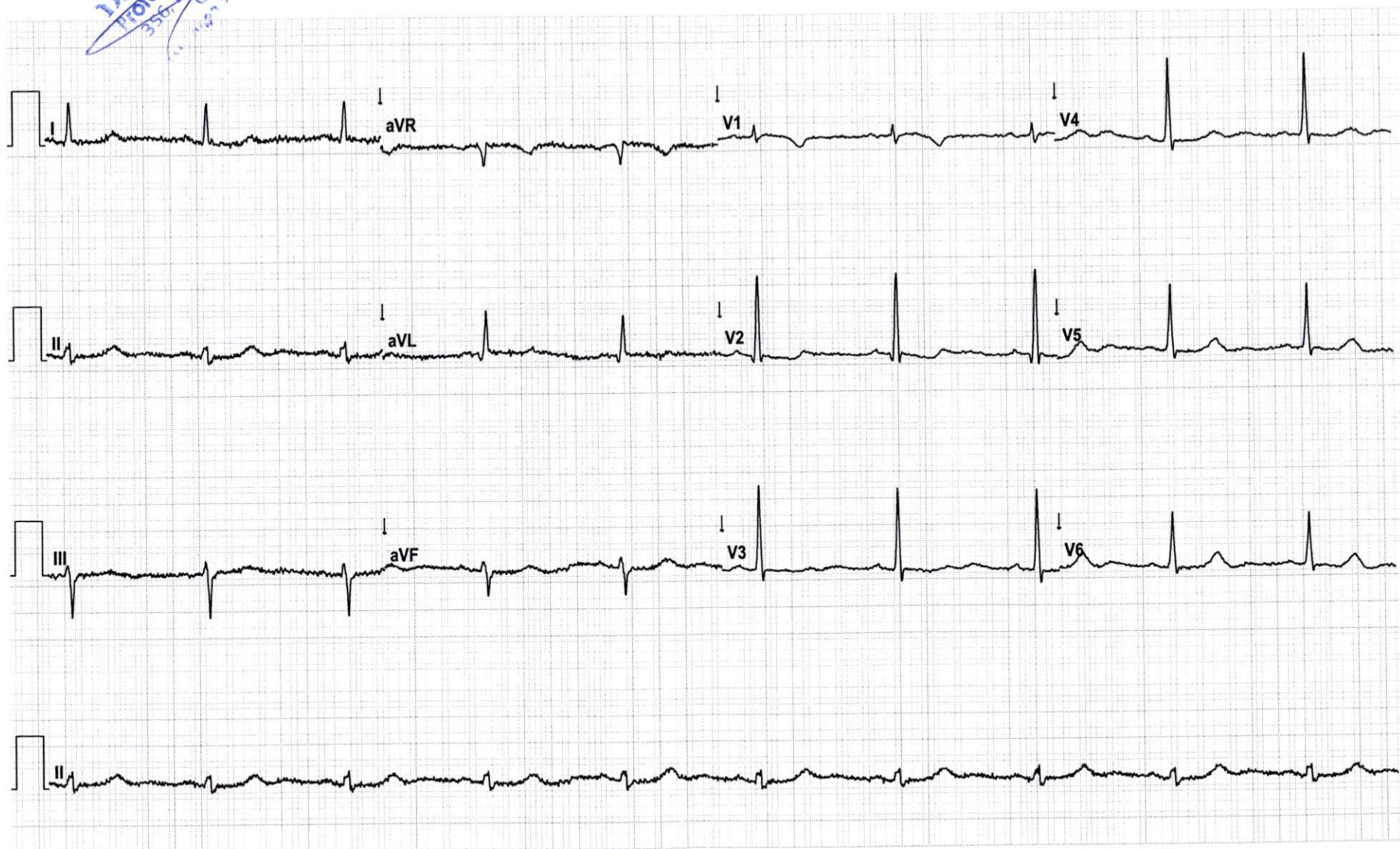

Site Zero

Site # 0, Cart # 0 ELI Link 4.11.6.0 Sequence # 64176 25mm/s 10mm/mV 0.05-300 Hz