

RECOMMANDATIONS IMPORTANTES A LIRE POUR ACTIVER LES REMBOURSEMENTS ET EVITER LES REJETS

Conditions générales :

- Le cadre réservé à l'adhérent doit être dûment renseigné.
- Le cadre réservé au médecin doit être renseigné par le praticien lui-même notamment la nature de la maladie.
- La validité de la feuille de soins est limitée à 3 mois à compter de la première consultation.
- L'entente préalable est exigée pour toute hospitalisation médicale, chirurgicale, soins dentaires spéciaux, extractions multiples, parodontie orthodontie, prothèses dentaires, prothèses auditives ou orthopédiques ainsi que pour tous les actes effectués en série.
- En cas d'accident, une déclaration précisant les causes et circonstances de l'accident est à joindre à la feuille de soins.

Pharmacie :

- Les vignettes des médicaments doivent être obligatoirement jointes aux ordonnances.
- Pour les médicaments sans vignettes une facture de la pharmacie doit être jointe.

Radiologie et Biologie :

- La facture ainsi qu'une copie des résultats des analyses ou du compte rendu (sous pli confidentiel) doivent être jointes à l'ordonnance médicale pour toute demande de remboursement.
- Un pli confidentiel du médecin prescripteur des analyses ou radios peut être demandé par le médecin conseil de la mutuelle.

Optique :

- L'ordonnance du médecin prescripteur et la facture de l'opticien sont à joindre à la feuille de soins.

Rééducation :

- L'entente préalable renseignée par le médecin prescripteur est exigée avant le début des séances de rééducations.
- Pour le remboursement, la facture et le calendrier des séances effectuées sont à joindre à la feuille de soins.

Dentaire :

- En cas de prothèses ou de traitement canalaires, l'accord préalable renseigné sur la feuille de soins est obligatoire avant le début de traitement.
- La facture doit être jointe à la feuille de soins pour toute demande de remboursement.
- La radio-après soins est obligatoire en cas de prothèses ou de traitement canalaires.

Maladie et Affection Longue Durée ALD et ALC :

- La déclaration de maladie chronique doit être renseignée par le médecin prescripteur et renouvelée tous les 6 mois.

Adresses Mails utiles

- Réclamation : contact@mupras.com
- Prise en charge : pec@mupras.com
- Adhésion et changement de statut : adhesion@mupras.com

La MUPRAS garantit le respect de la loi n° 09-08 relative à la protection des personnes physiques à l'égard du traitement des données à caractère personnel.

MUPRAS : Centre Allal Ben Abdellah - 6ème Etage Angle Rue Mohamed Fakir et Rue Allal Ben Abdellah - Quartier de l'Horloge Casablanca 20000 - Tél. : 05 22 20 45 45 (LG) - Fax : 05 22 22 78 18 - www.mupras.com



MUPRAS
Mutuelle de Prévoyance
& d'Actions Sociales
de Royal Air Maroc

Déclaration de Maladie

M22- 0034290

☒ Maladie

☐ Dentaire

☐ Optique

☐ Autres

Cadre réservé à l'adhérent (e)

Matricule : 1435 Société : RAM
☐ Actif ☒ Pensionné(e) ☐ Autre :
 Nom & Prénom : FDOULI Ahmed
 Date de naissance : 01/01/1971
 Adresse : 167541
 Tél. : Total des frais engagés : Dhs

Cadre réservé au Médecin

Cachet du médecin :
 Date de consultation : 06 JUN 2023
 Nom et prénom du malade : FDOULI Ahmed Age : 52 ans
 Lien de parenté : ☐ Lui-même ☐ Conjoint ☐ Enfant
 Nature de la maladie : ALC
 Affection longue durée ou chronique : ☐ ALD ☐ ALC Pathologie :
 En cas d'accident préciser les causes et circonstances :
 Dans le cas où la maladie aurait un caractère confidentiel, communiquer les renseignements sous pli confidentiel à l'attention du médecin conseil de la Mutuelle.

J'atteste sur l'honneur l'exactitude des renseignements portés sur la présente déclaration. Je déclare avoir pris connaissance de la clause relative à la protection des données personnelles.

Fait à : Le : / /

Signature de l'adhérent(e) :

RELEVÉ DES FRAIS ET HONORAIRES

| Dates des Actes | Natures des Actes | Nombre et Coefficient | Montant détaillé des Honoraires | Cachet et signature du Médecin attestant le Paiement des Actes |
|-----------------|---------------------|-----------------------|---------------------------------|--|
| 06 JUN 2023 | C2 K216 (ECC) | | 300 DH | Docteur Hassan AMMI 20, Rue Oumaima Sakra Bd. Al Massira Al Khadra INP 0522 39 31 01 Fax: 05 22 38 74 33 Tél: 001 001 48000061 |

EXECUTION DES ORDONNANCES

Cachet du Pharmacien ou du Fournisseur Date Montant de la Facture

6/06/23 1406,13

ANALYSES - RADIOGRAPHIES

Cachet et signature du Laboratoire et du Radiologue Date Désignation des Coefficients Montant des Honoraires

AUXILIAIRES MEDICAUX

Cachet et signature du Praticien Date des Soins Nombre AM PC IM IV Montant détaillé des Honoraires

RELEVÉ DES FRAIS ET HONORAIRES

Le praticien est prié de préciser la dent traitée, l'acte pratiqué en indiquant la nature des soins.

Important :

Veuillez joindre les radiographies en cas de prothèses ou de traitement canaux, ainsi que le bilan de l'ODF.

SOINS DENTAIRES

Dents Traitées Nature des Soins Coefficient

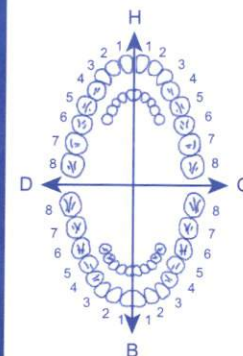

Coefficient DES TRAVAUX

MONTANTS DES SOINS

DEBUT D'EXECUTION

FIN D'EXECUTION

O.D.F PROTHESES DENTAIRES

DETERMINATION DU COEFFICIENT MASTICATOIRE

H
25533412 21433552
00000000 00000000
D 00000000 00000000 G
35533411 11433553
B

Coefficient DES TRAVAUX

MONTANTS DES SOINS

DATE DU DEVIS

DATE DE L'EXECUTION

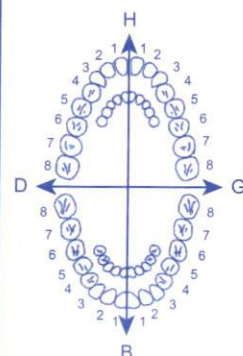

[Création, remont, adjonction]
Fonctionnel, Thérapeutique, nécessaire à la profession

VISA ET CACHET DU PRATICIEN ATTESTANT LE DEVIS

VISA ET CACHET DU PRATICIEN ATTESTANT L'EXECUTION

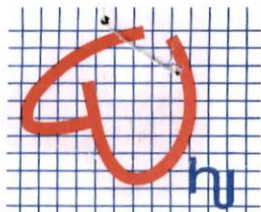

CABINET DE CARDIOLOGIE ET D'EXPLORATIONS CARDIO-VASCULAIRES

Résidence Star Youness, Rue Oumaima Sayeh, N°20, 2ème étage, Appt. N°6
Boulevard Al Massira Al Khadra, Quartier Racine - Casablanca 20000

06 JUIN 2023

الطبيب حسن جمعي
أمراض القلب و الشرايين

Dr. Hassan JAMMI
CARDIOLOGUE

Diplômé de l'Université
de Nice - Sophia Antipolis
Ex. Assistant spécialiste
des Hôpitaux de France



J. Faouli Ahmed

316.00 x 3

*

Floux 75



ou Pedox 75

35.70 x 2

*

Vendip'c 75

Mr. Mial



schick

89.70

*

Cordans 20



1/20 lot

99.00 x 3

*

Lamor 20



Mr. Mial

1406,10

020

Docteur Hassan JAMMI
CARDIOLOGUE

20, Rue Oumaima SAYAH
Bd. Al Massira Al Khadra - Casa
Tél. 0522 39 31 01 - Fax: 0522 36 79 35
INP: 091080218
ICE: 001698148000061

GSM : 06 61 14 94 22
Tél : 05 22 39 31 01
Fax : 05 22 36 79 35

89,70

KARDEGIC 160MG
SACHETS B30
P.P.V : 35DH70
LOT : 23E002
PER : 01 2025



KARDEGIC 160MG
SACHETS B30
P.P.V : 35DH70
LOT : 23E002
PER : 01 2025



LOT : 230588
EXP : 03/2026
PPV : 99,00DH

LOT : 230589
EXP : 03/2026
PPV : 99,00DH

LOT : 230588
EXP : 03/2026
PPV : 99,00DH

Sanofi-aventis Maroc
Route de Rabat -R.P.1,
Ain sebaâ Casablanca
Plavix 75 mg, cp pel b 28
P.P.V : 316,00 DH
5 118001 081257



Sanofi-aventis Maroc
Route de Rabat -R.P.1,
Ain sebaâ Casablanca
Plavix 75 mg, cp pel b 28
P.P.V : 316,00 DH
6 118001 081257



Sanofi-aventis Maroc
Route de Rabat -R.P.1,
Ain sebaâ Casablanca
Plavix 75 mg, cp pel b 28
P.P.V : 316,00 DH
6 118001 081257





FADOULI AHMED

Date Examen: 06/06/2023 17:29:19

Test type: Resting ECG

Cabinet Hassan jammi, Hassan jammi

| | | | | | |
|------|--------|---------|-------|----------|-------|
| HR | 63/min | P | 108ms | Axe P | 29° |
| RR | 952ms | PQ (PR) | 182ms | Axe QRS | -34° |
| SpO2 | | QRS | 96ms | Axe T | -4° |
| TA | | QT | 423ms | QTc(Baz) | 434ms |

ECG ANORMAL

Médecin: hassan hassan

Be Nneli

HA 10/8



10.0 mm/mV
0,00s | 1s | 2s

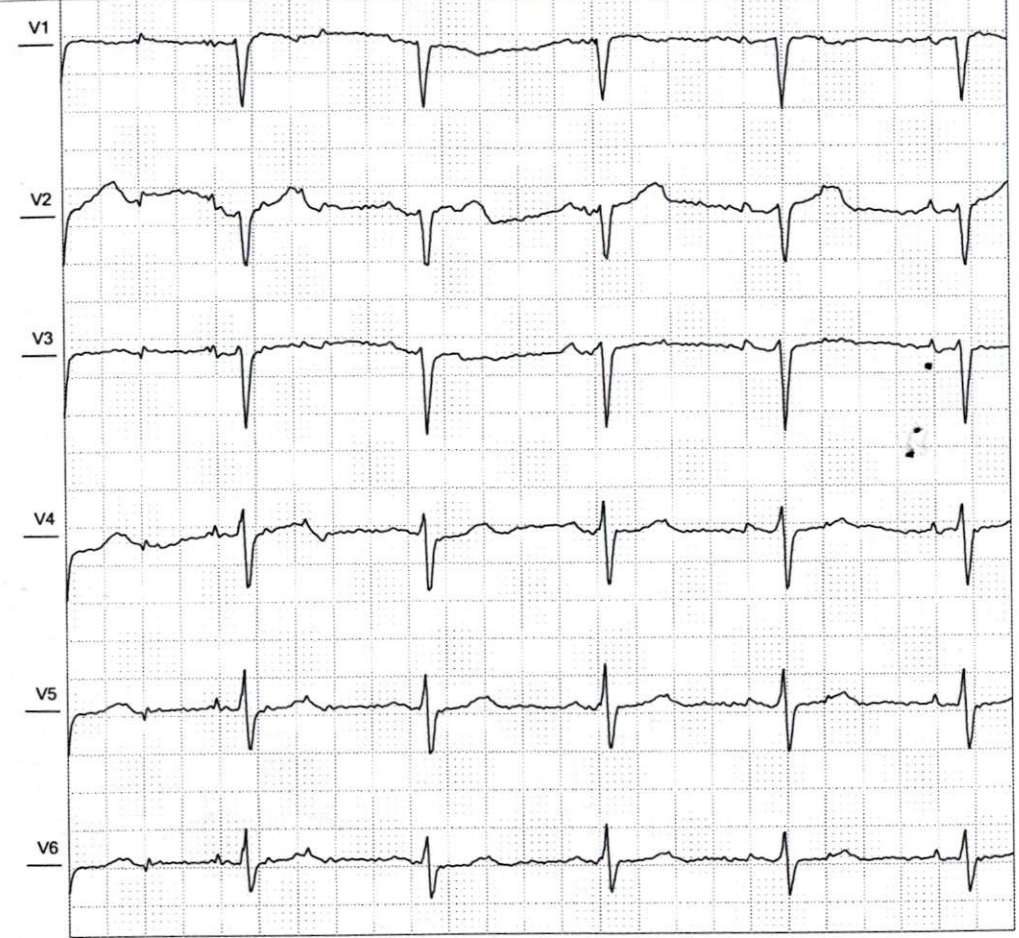

10.0 mm/mV
Filtres: 0,07 Spline - 90 Adapt, ~50 [Hz] 25,00 mm/sec

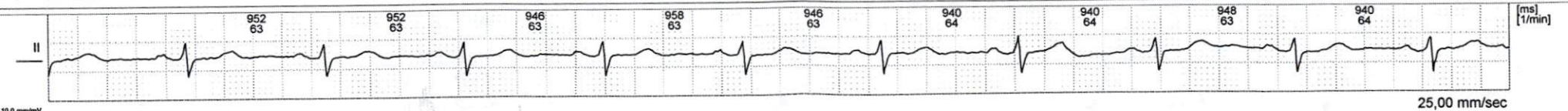

10.0 mm/mV

25,00 mm/sec