

RECOMMANDATIONS IMPORTANTES A LIRE POUR ACTIVER LES REMBOURSEMENTS ET EVITER LES REJETS

Conditions générales :

- Le cadre réservé à l'adhérent doit être dûment renseigné.
- Le cadre réservé au médecin doit être renseigné par le praticien lui-même notamment la nature de la maladie.
- La validité de la feuille de soins est limitée à 3 mois à compter de la première consultation.
- L'entente préalable est exigée pour toute hospitalisation médicale, chirurgicale, soins dentaires spéciaux, extractions multiples, parodontie orthodontie, prothèses dentaires, prothèses auditives ou orthopédiques ainsi que pour tous les actes effectués en série.
- En cas d'accident, une déclaration précisant les causes et circonstances de l'accident est à joindre à la feuille de soins.

Pharmacie :

- Les vignettes des médicaments doivent être obligatoirement jointes aux ordonnances.
- Pour les médicaments sans vignettes une facture de la pharmacie doit être jointe.

Radiologie et Biologie :

- La facture ainsi qu'une copie des résultats des analyses ou du compte rendu (sous pli confidentiel) doivent être jointes à l'ordonnance médicale pour toute demande de remboursement.
- Un pli confidentiel du médecin prescripteur des analyses ou radios peut être demandé par le médecin conseil de la mutuelle.

Optique :

- L'ordonnance du médecin prescripteur et la facture de l'opticien sont à joindre à la feuille de soins.

Rééducation :

- L'entente préalable renseignée par le médecin prescripteur est exigée avant le début des séances de rééducations.
- Pour le remboursement, la facture et le calendrier des séances effectuées sont à joindre à la feuille de soins.

Dentaire :

- En cas de prothèses ou de traitement canalaire, l'accord préalable renseigné sur la feuille de soins est obligatoire avant le début de traitement.
- La facture doit être jointe à la feuille de soins pour toute demande de remboursement.
- La radio-après soins est obligatoire en cas de prothèses ou de traitement canalaire.

Maladie et Affection Longue Durée ALD et ALC :

- La déclaration de maladie chronique doit être renseignée par le médecin prescripteur et renouvelée tous les 6 mois.

Adresses Mails utiles

- 0 Réclamation : contact@mupras.com
- 0 Prise en charge : pec@mupras.com
- 0 Adhésion et changement de statut : adhesion@mupras.com

La MUPRAS garantit le respect de la loi n° 09-08 relative à la protection des personnes physiques à l'égard du traitement des données à caractère personnel.

MUPRAS : Centre Allal Ben Abdellah - 6ème Etage Angle Rue Mohamed Fakir et Rue Allal Ben Abdellah - Quartier de l'Horloge
Casablanca 20000 - Tél. : 05 22 20 45 45 (LG) - Fax : 05 22 22 78 18 - www.mupras.com



Déclaration de Maladie

N° P19- 0048765

☐ Maladie

☐ Dentaire

☐ Optique

☐ Autres

Cadre réservé à l'adhérent (e)

Matricule : 3162 Société : R.A.M.

☐ Actif ☒ Pensionné(e) ☐ Autre :

Nom & Prénom : KHATIR HADJER

Date de naissance : 1953-08-18

Adresse :

Tél. : 06 5960 9181 Total des frais engagés : Dhs

Cadre réservé au Médecin

Cachet du médecin :

Dr. SELMA BENMOUSSA
ANGIOLOGUE - PHLEBOLOGUE
22, Bd. Yacoub El Kassar
Esplanade El Mansour, 2ème étage, N° 22
Tél. : 05 22 23 56 83 - CASABLANCA

Date de consultation : 02/08/2023

Nom et prénom du malade : Age :

Lien de parenté : ☐ Lui-même ☐ Conjoint ☐ Enfant

Nature de la maladie : Douleur del jouet

En cas d'accident préciser les causes et circonstances :

Dans le cas où la maladie aurait un caractère confidentiel, communiquer les renseignements sous pli confidentiel à l'attention du médecin conseil de la Mutuelle.

J'atteste sur l'honneur l'exactitude des renseignements portés sur la présente déclaration. Je déclare avoir pris connaissance de la clause relative à la protection des données personnelles.

Fait à : Le : / /

Signature de l'adhérent(e) :

RELEVÉ DES FRAIS ET HONORAIRES

Dates des Actes	Natures des Actes	Nombre et Coefficient	Montant détaillé des Honoraires	Cachet et signature du Médecin attestant le Paiement des Actes
02/06/23	CS		2511	

Dr. SELMA BENMAGASSA
ANGIOLOGUE - PHLEBOLOGUE
22, Bd. Yacoub El Mansour
Espace El Mansour, 2ème étage - No 22
Tél. : 05 22 23 58 83 - CASABLANCA

EXECUTION DES ORDONNANCES

Cachet du Pharmacien ou du Fournisseur	Date	Montant de la Facture
PHARMACIE CHAÏMAE Dr. DABOU Abdelhafid Rue 3000 - Rm El Lahat Boulevard - Casablanca Tél : 05 22 32 01 92	02/06/23	545,00

ANALYSES - RADIOGRAPHIES

Cachet et signature du Laboratoire et du Radiologue	Date	Désignation des Coefficients	Montant des Honoraires
Dr. SELMA BENMAGASSA ANGIOLOGUE - PHLEBOLOGUE 22, Bd. Yacoub El Mansour Espace El Mansour, 2ème étage - No 22 Tél. : 05 22 23 58 83 - CASABLANCA	02/06/23	Fluorographie dentaire	1000 dh

AUXILIAIRES MEDICAUX

Cachet et signature du Praticien	Date des Soins	Nombre				Montant détaillé des Honoraires
		A M	P C	I M	I V	
ARLIMEDIS NEGOCE SARL Agence 20 Août N° 22 Bis, Angle Rue Lahcen El Ajourne et Rue de la Place - Casablanca Tél. : 05 22 20 65 65	07.06.23					356,-

RELEVÉ DES FRAIS ET HONORAIRES

Le praticien est prié de préciser la dent traitée, l'acte pratiqué en indiquant la nature des soins.

Important :

Veillez joindre les radiographies en cas de prothèses ou de traitement canaux, ainsi que le bilan de l'ODF.

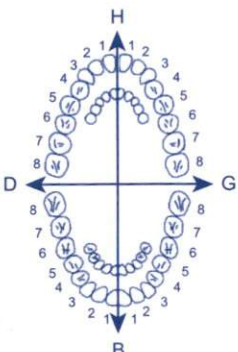
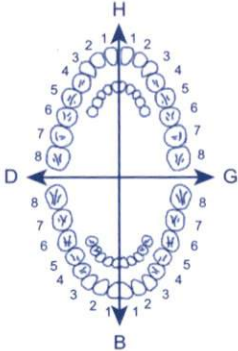
SOINS DENTAIRES	Dents Traitées	Nature des Soins	Coefficient	
				Coefficient DES TRAVAUX <input type="text"/>
				MONTANTS DES SOINS <input type="text"/>
				DEBUT D'EXECUTION <input type="text"/>
				FIN D'EXECUTION <input type="text"/>
O.D.F PROTHESES DENTAIRES	DETERMINATION DU CCEFFICIENT MASTICATOIRE H 25533412 21433552 00000000 00000000 D ————— G 00000000 00000000 35533411 11433553 B [Création, remont, adjonction] Fonctionnel, Thérapeutique, nécessaire à la profession			CCEFFICIENT DES TRAVAUX <input type="text"/> MONTANTS DES SOINS <input type="text"/> DATE DU DEVIS <input type="text"/> DATE DE L'EXECUTION <input type="text"/>
				

VISA ET CACHET DU PRATICIEN ATTESTANT LE DEVIS

VISA ET CACHET DU PRATICIEN ATTESTANT L'EXECUTION

Dr SELMA BENMOUSSA

Angiologue - Phlébologue

Maladie des Artères, Veines et Lymphatiques

Explorations Vasculaires par EchoDoppler

Traitement des Varices par Sclérothérapie

Diplômée en Angiologie

de la Faculté de médecine de Caen (France)

الدكتورة سلمى بنموسى

عيادة تشخيص أمراض الشرايين و الأوردة

فحص الأوعية الدموية بالإكودبلر والصدى الملون

علاج الدوالي بالتصليب والحقن

خريجة كلية الطب بكابن - فرنسا



Casablanca le : ...02...juin...2023.....

Nom :Mme...KHATIB...Majida.....

2x 81, ✓
VENULA 200 MG BOITE DE 60 GÉLULES

1 cp matin et soir au milieu des repas TT de 2 mois

2x 82, ✓
VENOXYL GEL

1 application Matin et Soir pd 15 jours puis le soir pendant 1 mois

87, ✓
RELAXIUM B6 300 mg GÉLULES BOITE DE 30

1 gélule/jour TT de 1 mois

96, ✓
PRAZOL 20MG 28 CPS

1 gélule Matin pendant 1 mois

Dr. SELMA BENMOUSSA
ANGIOLOGUE - PHLEBOLOGUE

22, Bd. Yacoub El Mansour
Espace El Mansour, 2ème étage. N° 22
Tél. : 05 22 23 58 83 - CASABLANCA

PHARMACIE CHARMAE
DR. DAQUIDI Abdelhadi
Route 3000 Douar Rmel Lahjar
Bouekroub - Casablanca
Tél : 05 22 32 01 92

22 Bd Yacoub El Mansour, Espace El Mansour, 2ème Etage Bureau 22, Casablanca

Tél : 05 22 23 58 83 - E-mail : drbenmoussa.angio@gmail.com

VENULA®

hydrosmine 200mg

FORME PHARMACEUTIQUE :

Gélules

COMPOSITION :

Chaque gélule contient 200mg d'hydrosmine (principe actif).

Les autres composants sont les suivants : Stéarate de magnésium (excipient).

ACTION PHARMACOLOGIQUE :

L'hydrosmine est un produit pharmaceutique de la famille chimique des flavonoïdes qui agit sur les conséquences de l'œdème de sang dans les veines des extrémités inférieures lorsque celles-ci sont incapables d'exercer leur fonction, autrement dit lorsqu'il se produit ce que l'on appelle Insuffisance veineuse, affection généralement imputable à des varices ou d'anciennes thromboses.

INDICATIONS :

VENULA est employée pour soulager à court terme (pendant deux à trois mois) l'œdème et les symptômes liés à l'insuffisance veineuse chronique (douleur, jambes lourdes et enflées, etc.)

INTERACTIONS AVEC D'AUTRES MEDICAMENTS ET ALIMENTS :

Prévenez votre médecin ou votre pharmacien si vous prenez ou avez pris récemment d'autres médicaments, y compris ceux qui sont vendus sans ordonnance.

Aucune interaction avec les aliments ou d'autres médicaments n'a été établie, néanmoins, vous ne devez pas prendre d'autres médicaments de votre propre initiative si votre médecin ne vous les a pas prescrits.

CONTRE-INDICATIONS, PRÉCAUTIONS ET INCOMPATIBILITÉS :

Des précautions doivent être prises lorsqu'on prend VENULA dans les circonstances suivantes :

- En cas de précédents de réaction d'hypersensibilité à ce même médicament ou à un de ces composants.
- Dans ces cas précis veuillez consulter votre médecin.

GROSSESSE :

Si vous êtes enceinte ou si vous croyez l'être, consultez l'innocuité de VENULA au cours de la grossesse pendant cette période.

ALLAITEMENT :

On ignore si l'hydrosmine est éliminée par le lait maternel. On ne doit pas allaiter pendant cette période.

L07: 13623002
PER: 02/2026
PPV: 98,00 DH



VENULA®

hydrosmine 200mg

FORME PHARMACEUTIQUE :

Gélules

COMPOSITION :

Chaque gélule contient 200mg d'hydrosmine (principe actif).

Les autres composants sont les suivants : Stéarate de magnésium (excipient).

ACTION PHARMACOLOGIQUE :

L'hydrosmine est un produit pharmaceutique de la famille chimique des flavonoïdes qui agit sur les conséquences de l'œdème de sang dans les veines des extrémités inférieures lorsque celles-ci sont incapables d'exercer leur fonction, autrement dit lorsqu'il se produit ce que l'on appelle Insuffisance veineuse, affection généralement imputable à des varices ou d'anciennes thromboses.

INDICATIONS :

VENULA est employée pour soulager à court terme (pendant deux à trois mois) l'œdème et les symptômes liés à l'insuffisance veineuse chronique (douleur, jambes lourdes et enflées, etc.)

INTERACTIONS AVEC D'AUTRES MEDICAMENTS ET ALIMENTS :

Prévenez votre médecin ou votre pharmacien si vous prenez ou avez pris récemment d'autres médicaments, y compris ceux qui sont vendus sans ordonnance.

Aucune interaction avec les aliments ou d'autres médicaments n'a été établie, néanmoins, vous ne devez pas prendre d'autres médicaments de votre propre initiative si votre médecin ne vous les a pas prescrits.

CONTRE-INDICATIONS, PRÉCAUTIONS ET INCOMPATIBILITÉS :

Des précautions doivent être prises lorsqu'on prend VENULA dans les circonstances suivantes :

- En cas de précédents de réaction d'hypersensibilité à ce même médicament ou à un de ces composants.

Dans ces cas précis veuillez consulter votre médecin.

GROSSESSE :

Si vous êtes enceinte ou si vous croyez l'être, consultez l'innocuité de VENULA au cours de la grossesse pendant cette période.

ALLAITEMENT :

On ignore si l'hydrosmine est éliminée par le lait maternel. On ne doit pas allaiter pendant cette période.

L07: 13623002
PER: 02/2026
PPV: 98,00 DH



VENOXYL

GEL

COMPOSITION :

- Aqua
- Alcohol denat
- Carbomer
- Arachis Hypogaea
- Menthol
- Triethanolamine
- Benzophénone 4
- CI 42090-
- CI 19140

PROPRIETES :

VENOXYL GEL, grâce à l'originalité de ses actions synergiques, lutte efficacement contre :

- * lourdeur et pesanteur des jambes
- * Sensation de chaleur des jambes
- * Mauvaise circulation

VENOXYL GEL par son action décongestionnante apporte aux jambes fatiguées une sensation immédiate de fraîcheur, hydrate et redonne élasticité à la peau.

CONSEILS D'UTILISATION :

- * Prendre une noix de **VENOXYL GEL** pour chaque jambe dans le creux de votre main
- * Etaler **VENOXYL GEL** en remontant de la cheville à la cuisse jusqu'à absorption complète du produit
- * Pour un meilleur résultat, il est recommandé d'appliquer **VENOXYL GEL** 2 fois par jour
- * Convient à tous les types de peaux
- * Ne tâche pas.

PRECAUTION D'EMPLOI :

- * Ne pas utiliser chez les enfants de moins de 30 mois.

PRESENTATION :

Tube de 40 ml

LABORATOIRES



CARILENE



VENOXYL

GEL

COMPOSITION :

- Aqua
- Alcohol denat
- Carbomer
- Arachis Hypogaea
- Menthol
- Triethanolamine
- Benzophénone 4
- CI 42090-
- CI 19140

PROPRIETES :

VENOXYL GEL, grâce à l'originalité de ses actions synergiques, lutte efficacement contre :

- * lourdeur et pesanteur des jambes
- * Sensation de chaleur des jambes
- * Mauvaise circulation

VENOXYL GEL par son action décongestionnante apporte aux jambes fatiguées une sensation immédiate de fraîcheur, hydrate et redonne élasticité à la peau.

CONSEILS D'UTILISATION :

- * Prendre une noix de **VENOXYL GEL** pour chaque jambe dans le creux de votre main
- * Etaler **VENOXYL GEL** en remontant de la cheville à la cuisse jusqu'à absorption complète du produit
- * Pour un meilleur résultat, il est recommandé d'appliquer **VENOXYL GEL** 2 fois par jour
- * Convient à tous les types de peaux
- * Ne tâche pas.

PRECAUTION D'EMPLOI :

- * Ne pas utiliser chez les enfants de moins de 30 mois.

PRESENTATION :

Tube de 40 ml

LABORATOIRES



CARILENE





Gélule
Voie orale

Relaxium[®]

B6



COMPOSITION QUALITATIVE ET QUANTITATIVE

Relaxium B6 150

Oxyde de magnésium marin.....260 mg
équivalent en Magnésium150 mg
Vitamine B6.....1 mg
Excipients : stéarate de magnésium, maltodextrine, dioxyde de silicium.

Relaxium B6 300

Oxyde de magnésium marin.....520 mg
équivalent en Magnésium.....300 mg
Vitamine B6.....2 mg
Excipients : stéarate de magnésium, maltodextrine, dioxyde de silicium.

Relaxium B6 375

Oxyde de magnésium marin.....650 mg
équivalent en Magnésium.....375 mg
Vitamine B6.....2 mg
Excipients : stéarate de magnésium, maltodextrine, dioxyde de silicium.

FORME ET PRESENTATIONS

Relaxium B6 150 : Gélule. Boite de 20 et 60

Relaxium B6 300 : Gélule. Boite de 15 et 30

Relaxium B6 375 : Gélule. Boite de 30 et 60

PROPRIETES

Relaxium B6 contient du magnésium et de la vitamine B6.

Le magnésium intervient dans le fonctionnement neuromusculaire. Son déficit peut causer nervosité, irritabilité, fatigabilité, crampes musculaires ainsi que les difficultés d'endormissement et de concentration, notamment en cas de surmenage.

La vitamine B6 complète l'activité relaxante et équilibrante du magnésium.

VOIE D'ADMINISTRATION ET UTILISATIONS

Voie orale

Relaxium B6 150

Prendre 2 gélules par jour à avaler avec un grand verre d'eau, en complément d'une alimentation variée et équilibrée.

Relaxium B6 300

Prendre 1 gélule par jour à avaler avec un grand verre d'eau, en complément d'une alimentation variée et équilibrée.

Relaxium B6 375

Prendre 1 gélule par jour à avaler avec un grand verre d'eau, en complément d'une alimentation variée et équilibrée.

GROSSESSE ET ALLAITEMENT

En raison de son action générale, il convient au cours de la grossesse et de l'allaitement de toujours demander l'avis de votre médecin ou de votre pharmacien avant d'utiliser un produit.

CONTRAINDICATIONS D'EMPLOI

Éventuelles interactions nocives entre plusieurs substances, signaler.

En tout traitement en cours.

Dose recommandée.

Des enfants.

Droit sec et frais.

Ministère de la santé n° : DA2018

Ministère de la santé n° : DA2018

Ministère de la santé n° : DA2019



100 147, 100 148, 100 149, 100 150, 100 151, 100 152, 100 153, 100 154, 100 155, 100 156, 100 157, 100 158, 100 159, 100 160, 100 161, 100 162, 100 163, 100 164, 100 165, 100 166, 100 167, 100 168, 100 169, 100 170, 100 171, 100 172, 100 173, 100 174, 100 175, 100 176, 100 177, 100 178, 100 179, 100 180, 100 181, 100 182, 100 183, 100 184, 100 185, 100 186, 100 187, 100 188, 100 189, 100 190, 100 191, 100 192, 100 193, 100 194, 100 195, 100 196, 100 197, 100 198, 100 199, 100 200, 100 201, 100 202, 100 203, 100 204, 100 205, 100 206, 100 207, 100 208, 100 209, 100 210, 100 211, 100 212, 100 213, 100 214, 100 215, 100 216, 100 217, 100 218, 100 219, 100 220, 100 221, 100 222, 100 223, 100 224, 100 225, 100 226, 100 227, 100 228, 100 229, 100 230, 100 231, 100 232, 100 233, 100 234, 100 235, 100 236, 100 237, 100 238, 100 239, 100 240, 100 241, 100 242, 100 243, 100 244, 100 245, 100 246, 100 247, 100 248, 100 249, 100 250, 100 251, 100 252, 100 253, 100 254, 100 255, 100 256, 100 257, 100 258, 100 259, 100 260, 100 261, 100 262, 100 263, 100 264, 100 265, 100 266, 100 267, 100 268, 100 269, 100 270, 100 271, 100 272, 100 273, 100 274, 100 275, 100 276, 100 277, 100 278, 100 279, 100 280, 100 281, 100 282, 100 283, 100 284, 100 285, 100 286, 100 287, 100 288, 100 289, 100 290, 100 291, 100 292, 100 293, 100 294, 100 295, 100 296, 100 297, 100 298, 100 299, 100 300, 100 301, 100 302, 100 303, 100 304, 100 305, 100 306, 100 307, 100 308, 100 309, 100 310, 100 311, 100 312, 100 313, 100 314, 100 315, 100 316, 100 317, 100 318, 100 319, 100 320, 100 321, 100 322, 100 323, 100 324, 100 325, 100 326, 100 327, 100 328, 100 329, 100 330, 100 331, 100 332, 100 333, 100 334, 100 335, 100 336, 100 337, 100 338, 100 339, 100 340, 100 341, 100 342, 100 343, 100 344, 100 345, 100 346, 100 347, 100 348, 100 349, 100 350, 100 351, 100 352, 100 353, 100 354, 100 355, 100 356, 100 357, 100 358, 100 359, 100 360, 100 361, 100 362, 100 363, 100 364, 100 365, 100 366, 100 367, 100 368, 100 369, 100 370, 100 371, 100 372, 100 373, 100 374, 100 375, 100 376, 100 377, 100 378, 100 379, 100 380, 100 381, 100 382, 100 383, 100 384, 100 385, 100 386, 100 387, 100 388, 100 389, 100 390, 100 391, 100 392, 100 393, 100 394, 100 395, 100 396, 100 397, 100 398, 100 399, 100 400, 100 401, 100 402, 100 403, 100 404, 100 405, 100 406, 100 407, 100 408, 100 409, 100 410, 100 411, 100 412, 100 413, 100 414, 100 415, 100 416, 100 417, 100 418, 100 419, 100 420, 100 421, 100 422, 100 423, 100 424, 100 425, 100 426, 100 427, 100 428, 100 429, 100 430, 100 431, 100 432, 100 433, 100 434, 100 435, 100 436, 100 437, 100 438, 100 439, 100 440, 100 441, 100 442, 100 443, 100 444, 100 445, 100 446, 100 447, 100 448, 100 449, 100 450, 100 451, 100 452, 100 453, 100 454, 100 455, 100 456, 100 457, 100 458, 100 459, 100 460, 100 461, 100 462, 100 463, 100 464, 100 465, 100 466, 100 467, 100 468, 100 469, 100 470, 100 471, 100 472, 100 473, 100 474, 100 475, 100 476, 100 477, 100 478, 100 479, 100 480, 100 481, 100 482, 100 483, 100 484, 100 485, 100 486, 100 487, 100 488, 100 489, 100 490, 100 491, 100 492, 100 493, 100 494, 100 495, 100 496, 100 497, 100 498, 100 499, 100 500, 100 501, 100 502, 100 503, 100 504, 100 505, 100 506, 100 507, 100 508, 100 509, 100 510, 100 511, 100 512, 100 513, 100 514, 100 515, 100 516, 100 517, 100 518, 100 519, 100 520, 100 521, 100 522, 100 523, 100 524, 100 525, 100 526, 100 527, 100 528, 100 529, 100 530, 100 531, 100 532, 100 533, 100 534, 100 535, 100 536, 100 537, 100 538, 100 539, 100 540, 100 541, 100 542, 100 543, 100 544, 100 545, 100 546, 100 547, 100 548, 100 549, 100 550, 100 551, 100 552, 100 553, 100 554, 100 555, 100 556, 100 557, 100 558, 100 559, 100 560, 100 561, 100 562, 100 563, 100 564, 100 565, 100 566, 100 567, 100 568, 100 569, 100 570, 100 571, 100 572, 100 573, 100 574, 100 575, 100 576, 100 577, 100 578, 100 579, 100 580, 100 581, 100 582, 100 583, 100 584, 100 585, 100 586, 100 587, 100 588, 100 589, 100 590, 100 591, 100 592, 100 593, 100 594, 100 595, 100 596, 100 597, 100 598, 100 599, 100 600, 100 601, 100 602, 100 603, 100 604, 100 605, 100 606, 100 607, 100 608, 100 609, 100 610, 100 611, 100 612, 100 613, 100 614, 100 615, 100 616, 100 617, 100 618, 100 619, 100 620, 100 621, 100 622, 100 623, 100 624, 100 625, 100 626, 100 627, 100 628, 100 629, 100 630, 100 631, 100 632, 100 633, 100 634, 100 635, 100 636, 100 637, 100 638, 100 639, 100 640, 100 641, 100 642, 100 643, 100 644, 100 645, 100 646, 100 647, 100 648, 100 649, 100 650, 100 651, 100 652, 100 653, 100 654, 100 655, 100 656, 100 657, 100 658, 100 659, 100 660, 100 661, 100 662, 100 663, 100 664, 100 665, 100 666, 100 667, 100 668, 100 669, 100 670, 100 671, 100 672, 100 673, 100 674, 100 675, 100 676, 100 677, 100 678, 100 679, 100 680, 100 681, 100 682, 100 683, 100 684, 100 685, 100 686, 100 687, 100 688, 100 689, 100 690, 100 691, 100 692, 100 693, 100 694, 100 695, 100 696, 100 697, 100 698, 100 699, 100 700, 100 701, 100 702, 100 703, 100 704, 100 705, 100 706, 100 707, 100 708, 100 709, 100 710, 100 711, 100 712, 100 713, 100 714, 100 715, 100 716, 100 717, 100 718, 100 719, 100 720, 100 721, 100 722, 100 723, 100 724, 100 725, 100 726, 100 727, 100 728, 100 729, 100 730, 100 731, 100 732, 100 733, 100 734, 100 735, 100 736, 100 737, 100 738, 100 739, 100 740, 100 741, 100 742, 100 743, 100 744, 100 745, 100 746, 100 747, 100 748, 100 749, 100 750, 100 751, 100 752, 100 753, 100 754, 100 755, 100 756, 100 757, 100 758, 100 759, 100 760, 100 761, 100 762, 100 763, 100 764, 100 765, 100 766, 100 767, 100 768, 100 769, 100 770, 100 771, 100 772, 100 773, 100 774, 100 775, 100 776, 100 777, 100 778, 100 779, 100 780, 100 781, 100 782, 100 783, 100 784, 100 785, 100 786, 100 787, 100 788, 100 789, 100 790, 100 791, 100 792, 100 793, 100 794, 100 795, 100 796, 100 797, 100 798, 100 799, 100 800, 100 801, 100 802, 100 803, 100 804, 100 805, 100 806, 100 807, 100 808, 100 809, 100 810, 100 811, 100 812, 100 813, 100 814, 100 815, 100 816, 100 817, 100 818, 100 819, 100 820, 100 821, 100 822, 100 823, 100 824, 100 825, 100 826, 100 827, 100 828, 100 829, 100 830, 100 831, 100 832, 100 833, 100 834, 100 835, 100 836, 100 837, 100 838, 100 839, 100 840, 100 841, 100 842, 100 843, 100 844, 100 845, 100 846, 100 847, 100 848, 100 849, 100 850, 100 851, 100 852, 100 853, 100 854, 100 855, 100 856, 100 857, 100 858, 100 859, 100 860, 100 861, 100 862, 100 863, 100 864, 100 865, 100 866, 100 867, 100 868, 100 869, 100 870, 100 871, 100 872, 100 873, 100 874, 100 875, 100 876, 100 877, 100 878, 100 879, 100 880, 100 881, 100 882, 100 883, 100 884, 100 885, 100 886, 100 887, 100 888, 100 889, 100 890, 100 891, 100 892, 100 893, 100 894, 100 895, 100 896, 100 897, 100 898, 100 899, 100 900, 100 901, 100 902, 100 903, 100 904, 100 905, 100 906, 100 907, 100 908, 100 909, 100 910, 100 911, 100 912, 100 913, 100 914, 100 915, 100 916, 100 917, 100 918, 100 919, 100 920, 100 921, 100 922, 100 923, 100 924, 100 925, 100 926, 100 927, 100 928, 100 929, 100 930, 100 931, 100 932, 100 933, 100 934, 100 935, 100 936, 100 937, 100 938, 100 939, 100 940, 100 941, 100 942, 100 943, 100 944, 100 945, 100 946, 100 947, 100 948, 100 949, 100 950, 100 951, 100 952, 100 953, 100 954, 100 955, 100 956, 100 957, 100 958, 100 959, 100 960, 100 961, 100 962, 100 963, 100 964, 100 965, 100 966, 100 967, 100 968, 100 969, 100 970, 100 971, 100 972, 100 973, 100 974, 100 975, 100 976, 100 977, 100 978, 100 979, 100 980, 100 981, 100 982, 100 983, 100 984, 100 985, 100 986, 100 987, 100 988, 100 989, 100 990, 100 991, 100 992, 100 993, 100 994, 100 995, 100 996, 100 997, 100 998, 100 999, 100 1000, 100 1001, 100 1002, 100 1003, 100 1004, 100 1005, 100 1006, 100 1007, 100 1008, 100 1009, 100 1010, 100 1011, 100 1012, 100 1013, 100 1014, 100 1015, 100 1016, 100 1017, 100 1018, 100 1019, 100 1020, 100 1021, 100 1022, 100 1023, 100 1024, 100 1025, 100 1026, 100 1027, 100 1028, 100 1029, 100 1030, 100 1031, 100 1032, 100 1033, 100 1034, 100 1035, 100 1036, 100 1037, 100 1038, 100 1039, 100 1040, 100 1041, 100 1042, 100 1043, 100 1044, 100 1045, 100 1046, 100 1047, 100 1048, 100 1049, 100 1050, 100 1051, 100 1052, 100 1053, 100 1054, 100 1055, 100 1056, 100 1057, 100 1058, 100 1059, 100 1060, 100 1061, 100 1062, 100 1063, 100 1064, 100 1065, 100 1066, 100 1067, 100 1068, 100 1069, 100 1070, 100 1071, 100 1072, 100 1073, 100 1074, 100 1075, 100 1076, 100 1077, 100 1078, 100 1079, 100 1080, 100 1081, 100 1082, 100 1083, 100 1084, 100 1085, 100 1086, 100 1087, 100 1088, 100 1089, 100 1090, 100 1091, 100 1092, 100 1093, 100 1094, 100 1095, 100 1096, 100 1097, 100 1098, 100 1099, 100 1100, 100 1101, 100 1102, 100 1103, 100 1104, 100 1105, 100 1106, 100 1107, 100 1108, 100 1109, 100 1110, 100 1111, 100 1112, 100 1113, 100 1114, 100 1115, 100 1116, 100 1117, 100 1118, 100 1119, 100 1120, 100 1121, 100 1122, 100 1123, 100 1124, 100 1125, 100 1126, 100 1127, 100 1128, 100 1129, 100 1130, 100 1131, 100 1132, 100 1133, 100 1134, 100 1135, 100 1136, 100 1137, 100 1138, 100 1139, 100 1140, 100 1141, 100 1142, 100 1143, 100 1144, 100 1145, 100 1146, 100 1147, 100 1148, 100 1149, 100 1150, 100 1151, 100 1152, 100 1153, 100 1154, 100 1155, 100 1156, 100 1157, 100 1158, 100 1159, 100 1160, 100 1161, 100 1162, 100 1163, 100 1164, 100 1165, 100 1166, 100 1167, 100 1168, 100 1169, 100 1170, 100 1171, 100 1172, 100 1173, 100 1174, 100 1175, 100 1176, 100 1177, 100 1178, 100 1179, 100 1180, 100 1181, 100 1182, 100 1183, 100 1184, 100 1185, 100 1186, 100 1187, 100 1188, 100 1189, 100 1190, 100 1191, 100 1192, 100 1193, 100 1194, 100 1195, 100 1196, 100 1197, 100 1198, 100 1199, 100 1200, 100 1201, 100 1202, 100 1203, 100 1204, 100 1205, 100 1206, 100 1207, 100 1208, 100 1209, 100 1210, 100 1211, 100 1212, 100 1213, 100 1214, 100 1215, 100 1216, 100 1217, 100 1218, 100 1219, 100 1220, 100 1221, 100 1222, 100 1223, 100 1224, 100 1225, 100 1226, 100 1227, 100 1228, 100 1229, 100 1230, 100 1231, 100 1232, 100 1233, 100 1234, 100 1235, 100 1236, 100 1237, 100 1238, 100 1239, 100 1240, 100 1241, 100 1242, 100 1243, 100 1244, 100 1245, 100 1246, 100 1

Prazol[®] 20 mg

oméprazole

Veuillez lire attentivement l'intégralité de cette notice avant de prendre ce médicament.

- Gardez cette notice, vous pourriez avoir besoin de la relire.
- Si vous avez toute autre question, si vous avez un doute, demandez plus d'informations à votre médecin ou à votre pharmacien.
- Ce médicament vous a été personnellement prescrit. Ne le donnez jamais à quelqu'un d'autre, même en cas de symptômes identiques, cela pourrait lui être nocif.
- Si l'un des effets indésirables devient grave ou si vous remarquez un effet indésirable non mentionné dans cette notice, parlez-en à votre médecin ou à votre pharmacien.

COMPOSITION QUALITATIVE ET QUANTITATIVE

Prazol[®] 20 mg :

Oméprazole (DCI) 20 mg

Excipients qsp 1 gélule

FORME PHARMACEUTIQUE

- Gélule contenant des microgranules gastrorésistants.
- Présentation : boîte de 7, 14 et 28 gélules.

CLASSE PHARMACO-THERAPEUTIQUE

PRAZOL[®] 20 mg, gélule gastro-résistante contient la substance active oméprazole. Il appartient à la classe des médicaments appelés inhibiteurs de la pompe à protons. Il diminue la quantité d'acide produite par votre estomac.

DANS QUEL(S) CAS UTILISER CE MEDICAMENT

PRAZOL[®] 20 mg, gélule gastro-résistante est utilisé pour traiter les affections suivantes :

Chez les adultes :

- le reflux gastro-œsophagien (RGO).
- les ulcères de la partie haute de votre intestin (ulcère duodénal) ou de votre estomac (ulcère gastrique).
- les ulcères infectés par une bactérie appelée *Helicobacter pylori*. Dans ce cas, votre médecin peut également vous prescrire des antibiotiques qui permettent de traiter l'infection et de guérir l'ulcère.
- les ulcères de l'estomac associés à la prise d'anti-inflammatoires non stéroïdiens (AINS). PRAZOL[®] 20 mg, gélule gastro-résistante peut aussi être utilisé pour la prévention de ceux-ci si vous prenez des AINS.
- Un excès d'acide dans l'estomac dû à une grosseur au niveau du pancréas (syndrome de Zollinger-Ellison)

Chez les enfants :

Enfants âgés de plus d'un an et avec un poids corporel ≥ 10 kg

- le reflux gastro-œsophagien (RGO).

Les symptômes chez l'enfant peuvent comprendre des remontées dans la bouche du contenu de l'estomac (régurgitation), des vomissements et une prise de poids limitée.

Enfants âgés de plus de 4 ans et adolescents

- les ulcères infectés par une bactérie appelée *Helicobacter pylori*. Dans ce cas, le médecin peut également prescrire à votre enfant des antibiotiques qui permettent de traiter l'infection et de guérir l'ulcère.

COMMENT UTILISER CE MEDICAMENT

- Maladie ulcéreuse gastroduodénale :

Salon la cas :

- 1 gélule de Prazol[®] 20 mg matin et soir associée à deux antibiotiques.

Cette trithérapie sera prise pendant 14 jours.

- 1 gélule de Prazol[®] 20 mg

- Oesophagite par reflux

- 1 gélule de Prazol[®] 20 mg

- Traitement des lésions

- 1 gélule de Prazol[®] 20 mg

- Traitement préventif

PPV : 96DH00
PER : 06/25
LOT : M218-3



Dr SELMA BENMOUSSA

Angiologue - Phlébologue

Maladie des Artères, Veines et Lymphatiques

Explorations Vasculaires par EchoDoppler

Traitement des Varices par Sclérothérapie

**Diplômée en Angiologie
de la Faculté de médecine de Caen (France)**



الدكتورة سلمى بنموسى

عيادة تشخيص أمراض الشرايين و الأوردة

فحص الأوعية الدموية بالإكودبلر والصدى الملون

علاج الدوالي بالتصليب والحقن

خريجة كلية الطب بكين - فرنسا

Casablanca le : ..02..juin..2023.....

Nom :Mme.....KHATIB..Majida.....

350

1 PAIRE DE CHAUSSETTES DE COMPRESSION CLASSE 2 (simplicity coton)

à porter quotidiennement en journée

Dr. SELMA BENMOUSSA
ANGIOLOGUE - PHLEBOLOGUE
22, Bd. Yacoub El Mansour
Espace El Mansour, 2ème étage. N° 22
Tél. : 05 22 23 58 83 - CASABLANCA

ORLIMEDIS NEGUE SAKI
Agence 20 Août
N° 22 Bis Angier rue Lahcen El Arjoun
et Rue de la Place - Casablanca
Tél : 05 22 23 58 83 - 05 22 20 65 65

22 Bd Yacoub El Mansour, Espace El Mansour, 2ème Etage Bureau 22, Casablanca

Tél : 05 22 23 58 83 - E-mail : drbenmoussa.angio@gmail.com

Facture N° : **FC2303452**

Date	CLIENT	PAGE
07/06/23	34210475	1

MM KHATIB MAJIDA

ESP

Référence commande N°	Representant	Mode d'expédition	Mode de règlement
ESP	20AOUT	NONE	

Référence	Qté	Désignation	TVA	P.U TTC	Mt TTC
M2050-AD	1	BAS CHAUSSETTE Ccl II COTTON RELAXSAN	20%	350,00	350,00
<p style="text-align: center;">  </p>					

MT HT	TVA	MT TVA
291,67	20%	58,33

Total HT	Mt TVA	Total TTC
291,67	58,33	350,00

Arrêtée la présente facture à la somme de:
350,00

DHs

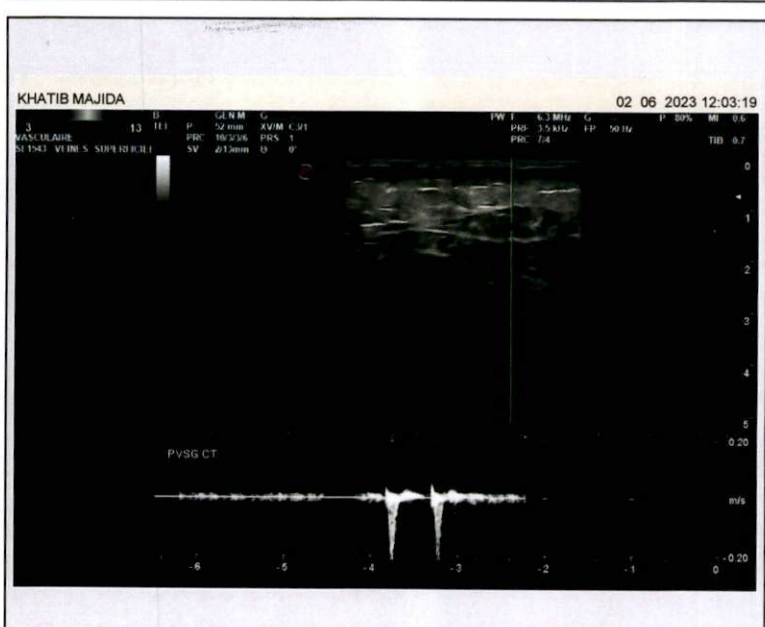
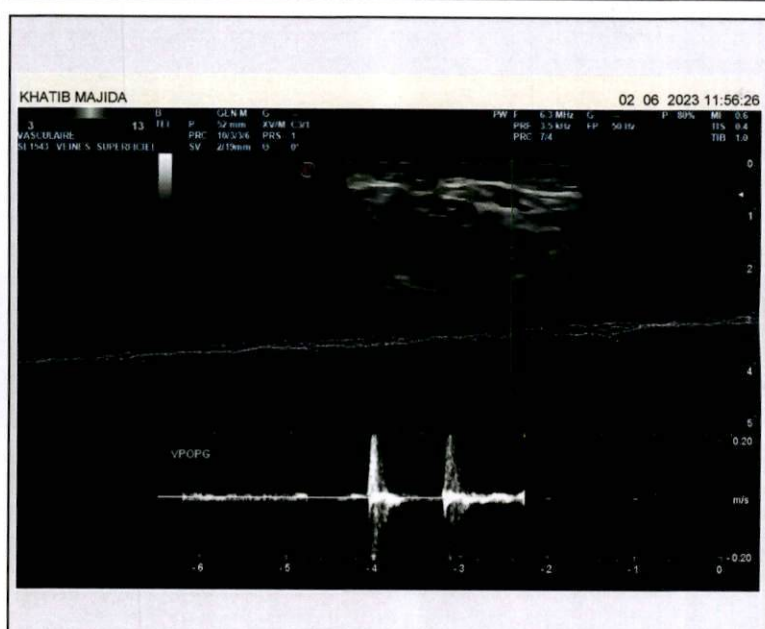
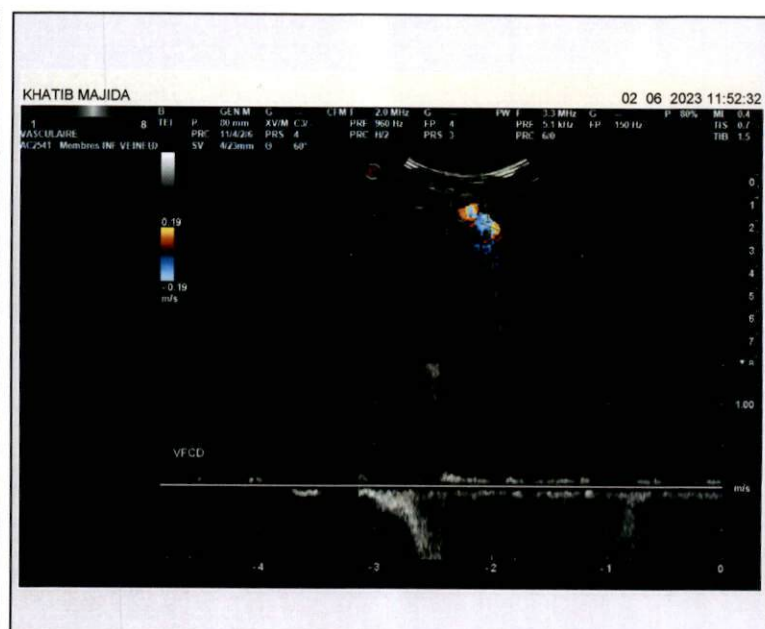



Madame KHATIB Majida

Casa le 02/ 06 / 2023

Appareil **ESAOTE My Lab Six** mis en service en septembre 2016.

COMPTE RENDU D'ECHO-DOPPLER VEINEUX DES MEMBRES INFÉRIEURS :

INDICATIONS :

Varicosités des membres inférieurs.

RESULTATS :

1. Réseau veineux profond :

- Veine cave inférieure unique, en situation normale, sans thrombus visible, avec flux bien modulé par la respiration.
- Veines iliaques (communes, interne droite et externes) sont perméables avec flux bien modulé par la respiration (veine iliaque interne gauche non dégagée =) aérocolie).
- Troncs veineux profonds (veines fémorales communes, fémorales superficielles, fémorales profondes, veines poplitées) normalement perméables et continents, sans thrombose ni de séquelle de thrombose veineuse, à la date de ce jour.
- Les veines surales (veines fibulaires, veines tibiales postérieures, veines jumelles internes et externes, veines soléaires) à droite et à gauche sont bien perméables, compressibles et présentent une bonne chasse veineuse.

2. Réseau veineux superficiel :

A droite :

- Pas de reflux de la jonction saphéno-fémorale, mesurant 7 mm.
- **Le tronc de la grande veine saphène (GVS) :** il est continent, mesure 3,5 mm au tiers moyen de cuisse et 3,5 mm au niveau jambier.
- Absence de perforantes incontinentes visibles.
- **La petite veine saphène :** mesure 5,5 mm au pli du genou, elle est continente en ostio-tronculaire. Elle se jette dans la jonction saphéno-poplitée située au-dessus du pli poplitée.

A gauche :

- Pas de reflux de la jonction saphéno-fémorale, mesurant 6 mm.
- **Le tronc de la grande veine saphène (GVS) :** il est continent, mesure 3,5 mm au tiers moyen de cuisse et 3,5 mm au niveau jambier.
- Absence de perforantes incontinentes visibles.
- **La petite veine saphène (PVS) :** mesure 4,5 mm au pli du genou, elle est continente en ostio-tronculaire. Elle se jette dans la jonction saphéno-poplitée située au-dessus du pli poplitée.

EN CONCLUSION :

Pas de signe ni séquelle de thrombose veineuse profonde des membres inférieurs à la date de ce jour.

Bonne continence ostio-tronculaire des veines grandes et petites saphènes à la date de ce jour.

Varicosités non systématisées des membres inférieurs pouvant relever d'un traitement par Sclérothérapie.

DR .S. BENMOUSSA

Dr. SELMA BENMOUSSA
ANGIOLOGUE - PHLEBOLOGUE
22, Bd. Yacoub El Mansouri
Espace El Mansouri, 2ème étage, N° 22
Tél. : 05 22 23 58 63 - CASABLANCA

Dr SELMA BENMOUSSA

Angiologue - Phlébologue

Maladie des Artères, Veines et Lymphatiques
Explorations Vasculaires par EchoDoppler
Traitement des Varices par Sclérothérapie

Diplômée en Angiologie

de la Faculté de médecine de Caen (France)

Numéro ICE : 001922463000042



الدكتورة سلمى بنموسى

عيادة تشخيص أمراض الشرايين و الأوردة
فحص الأوعية الدموية بالإيكودبلر والصدى الملون
علاج الدوالي بالتصليب والحقن

خريجة كلية الطب بكين - فرنسا

Casablanca, le 02/06/2023

FACTURE

NOM : KHATIB

Prénom : MAJIDA

Médecin traitant : DR. S.BENMOUSSA

Nature d'examen :

- ☒ Consultation
- ☒ Echo Doppler veineux membres inférieurs

Montant :

- ☒ deux cent cinquante dirhams (250 DHS)
- ☒ Mille dirhams (1000 DHS)

DR. S.BENMOUSSA

Dr. SELMA BENMOUSSA
ANGIOLOGUE - PHLEBOLOGUE
22, Bd. Yacoub El Mansour
Espace El Mansour, 2ème Etage Bureau N° 22
Tél. : 05 22 23 58 83 - CASABLANCA

22 Bd Yacoub El Mansour, Espace El Mansour, 2ème Etage Bureau 22, Casablanca.

Tél : 05 22 23 58 83 / Num d'urgence : 07 01 23 58 83 - E-mail: drbenmoussa.angio@gmail.com