

RECOMMANDATIONS IMPORTANTES A LIRE POUR ACTIVER LES REMBOURSEMENTS ET EVITER LES REJETS

Conditions générales :

- Le cadre réservé à l'adhérent doit être dûment renseigné.
- Le cadre réservé au médecin doit être renseigné par le praticien lui-même notamment la nature de la maladie.
- La validité de la feuille de soins est limitée à 3 mois à compter de la première consultation.
- L'entente préalable est exigée pour toute hospitalisation médicale, chirurgicale, soins dentaires spéciaux, extractions multiples, parodontie orthodontie, prothèses dentaires, prothèses auditives ou orthopédiques ainsi que pour tous les actes effectués en série.
- En cas d'accident, une déclaration précisant les causes et circonstances de l'accident est à joindre à la feuille de soins.

Pharmacie :

- Les vignettes des médicaments doivent être obligatoirement jointes aux ordonnances.
- Pour les médicaments sans vignettes une facture de la pharmacie doit être jointe.

Biologie et Biologie :

- La facture ainsi qu'une copie des résultats des analyses ou du compte rendu (sous pli confidentiel) doivent être jointes à l'ordonnance médicale pour toute demande de remboursement.
- Un pli confidentiel du médecin prescripteur des analyses ou radios peut être demandé par le médecin conseil de la mutuelle.

Optique :

- L'ordonnance du médecin prescripteur et la facture de l'opticien sont à joindre à la feuille de soins.

Rééducation :

- L'entente préalable renseignée par le médecin prescripteur est exigée avant le début des séances de rééducations.
- Pour le remboursement, la facture et le calendrier des séances effectuées sont à joindre à la feuille de soins.

Dentaire :

- En cas de prothèses ou de traitement canaux, l'accord préalable renseigné sur la feuille de soins est obligatoire avant le début de traitement.
- La facture doit être jointe à la feuille de soins pour toute demande de remboursement.
- La radio-après soins est obligatoire en cas de prothèses ou de traitement canaux.

Maladie et Affection Longue Durée ALD et ALC :

- La déclaration de maladie chronique doit être renseignée par le médecin prescripteur et renouvelée tous les 6 mois.

Adresses Mails utiles

- Réclamation : contact@mupras.com
- Prise en charge : pec@mupras.com
- Adhésion et changement de statut : adhesion@mupras.com

La MUPRAS garantit le respect de la loi n° 09-08 relative à la protection des personnes physiques à l'égard du traitement des données à caractère personnel.

MUPRAS : Centre Aïal Ben Abdellah - 6ème Etage Angle Rue Mohamed Fakir et Rue Aïal Ben Abdellah - Quartier de l'Unité - Casablanca 20000 - Tél. : 05 22 20 45 45 (LG) - Fax : 05 22 22 78 18 - www.mupras.com



Déclaration de Maladie

N° W21-770508

167459

☒ Maladie

☐ Dentaire

☐ Optique

☐ Autres

Cadre réservé à l'adhérent (e)

Matricule : 3249 Société : RAN

☐ Actif ☒ Pensionné(e) ☐ Autre :

Nom & Prénom : BENNANI MOSTAFA

Date de naissance : 24-09-57

Adresse : 3 RUE HAFID IBRAHIM AP 3 CASABLANCA

Tél. : 0661186986 Total des frais engagés : Dhs

Cadre réservé au Médecin

Cachet du médecin :

Dr. ALAMI Mohamed
Professeur en Cardiologie
264 Bd Ghandi - Casablanca

Date de consultation : 05 22 39 01 12 / 06 51 15 78 06

Nom et prénom du malade : BENNANI MOSTAFA Age :

Lien de parenté : ☐ Lui-même ☐ Conjoint ☐ Enfant

Nature de la maladie : HTA

En cas d'accident préciser les causes et circonstances

Dans le cas où la maladie aurait un caractère confidentiel, communiquer les renseignements sous pli confidentiel à l'attention du médecin conseil de la Mutuelle.

J'atteste sur l'honneur l'exactitude des renseignements portés sur la présente déclaration. Je déclare avoir pris connaissance de la clause relative à la protection des données personnelles.

Fait à : Le : / /

Signature de l'adhérent(e) :

Autorisation CNDP N° : A-A-215/2019

RELEVÉ DES FRAIS ET HONORAIRES				
Dates des Actes	Natures des Actes	Nombre et Coefficient	Montant détaillé des Honoraires	Cachet et signature du Médecin attestant le Paiement des Actes
JUIL. 2023	Consultation Cardio		320 D.H.	INF : [] [] [] [] [] Dr. ALAMI Moham Professeur en Cardiolo 264 Bd Ghandi - Casablan

Tel: 05 22 39 01 12 / 06 61 15 78 06

EXECUTION DES ORDONNANCES		
Cachet du Pharmacien ou du Responsable	Date	Montant de la Facture
Pharmacie FOUCAULD 27, Rue Moussa Brou Nossair Gauthier - Casablanca Tél : 05 22 26 42 12 002028802	06/07/23	743,20

INPE:092028802

ANALYSES - RADIOGRAPHIES			
Cachet et signature du Laboratoire et du Radiologue	Date	Désignation des Coefficients	Montant des Honoraires

[illegible]

RELEVÉ DES FRAIS ET HONORAIRES

Le praticien est prié de préciser la dent traitée, l'acte pratiqué en indiquant la nature des soins.

Important :

Veuillez joindre les radiographies en cas de prothèses ou de traitement canaux, ainsi que le bilan de l'ODF.

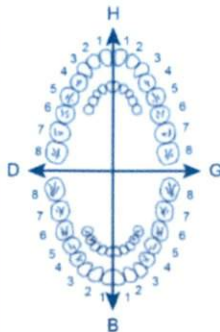
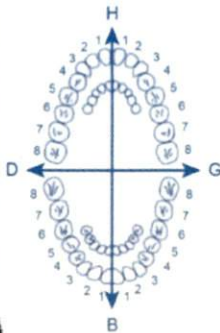
SOINS DENTAIRES	Dents Traitées	Nature des Soins	Coefficient	INP :
				<div style="display: flex; justify-content: space-between;"> <div>COEFFICIENT DES TRAVAUX</div> <div style="border: 1px solid black; width: 150px; height: 40px;"></div> </div> <div style="display: flex; justify-content: space-between; margin-top: 20px;"> <div>MONTANTS DES SOINS</div> <div style="border: 1px solid black; width: 150px; height: 40px;"></div> </div> <div style="display: flex; justify-content: space-between; margin-top: 20px;"> <div>DEBUT D'EXECUTION</div> <div style="border: 1px solid black; width: 150px; height: 40px;"></div> </div> <div style="display: flex; justify-content: space-between; margin-top: 20px;"> <div>FIN D'EXECUTION</div> <div style="border: 1px solid black; width: 150px; height: 40px;"></div> </div>
O.D.F. PROTHESES DENTAIRES	DETERMINATION DU COEFFICIENT MASTICATOIRE			<div style="display: flex; justify-content: space-between;"> <div>COEFFICIENT DES TRAVAUX</div> <div style="border: 1px solid black; width: 150px; height: 40px;"></div> </div> <div style="display: flex; justify-content: space-between; margin-top: 20px;"> <div>MONTANTS DES SOINS</div> <div style="border: 1px solid black; width: 150px; height: 40px;"></div> </div> <div style="display: flex; justify-content: space-between; margin-top: 20px;"> <div>DATE DU DEVIS</div> <div style="border: 1px solid black; width: 150px; height: 40px;"></div> </div> <div style="display: flex; justify-content: space-between; margin-top: 20px;"> <div>DATE DE L'EXECUTION</div> <div style="border: 1px solid black; width: 150px; height: 40px;"></div> </div>
	<div style="display: flex; justify-content: space-around; align-items: center;"> <div style="text-align: center;"> H 25533412 00000000 D </div> <div style="text-align: center;"> 21433552 00000000 G </div> </div> <div style="display: flex; justify-content: space-between; margin-top: 5px;"> <div style="text-align: center;"> 00000000 35533411 B </div> <div style="text-align: center;"> 00000000 11433553 B </div> </div>			
	(Création, remont, adjonction) Fonctionnel. Thérapeutique, nécessaire à la profession			

A ET CACHET DU PRATICIEN ATTESTANT LE DEVIS

VISA ET CACHET DU PRATICIEN ATTESTANT L'EXECUTION

Important :

Veillez joindre les radiographies en cas de prothèses ou de traitement canalaire, ainsi que le bilan de l'ODF.

SOINS DENTAIRES

Dents
Traitées

Nature des Soins	Durée de la séance	Février 2017	Mars 2017	Avril 2017	Mai 2017	Juin 2017	Total
Soins préventifs		16	18	19	17	15	85
Soins curatifs		10	12	11	13	14	60
Total		26	30	30	30	29	145

Coefficient

INP :

--	--	--	--	--	--	--	--

COEFFICIENT
DES TRAVAUXMONTANTS
DES SOINSDEBUT
D'EXECUTION

FIN
D'EXECUTION

O.D.F
PROTHESES DENTAIRES

DETERMINATION DU COEFFICIENT MASTICATOIRE

H

25533412

21433552

- G

00000000

00000000

B

(Création, remont, adjonction)

COEFFICIENT
DES TRAVAUXMONTANTS
DES SOINSDATE DU
DEVIS

DATE DE L'EXECUTION

A ET CACHET DU PRATICIEN ATTESTANT LE DEVIS

VISA ET CACHET DU PRATICIEN ATTESTANT L'EXECUTION

Dr Alami Mohamed
Professeur en Cardiologie
264 Bd Ghandi.
Residence Jawhara
Casablanca 20200

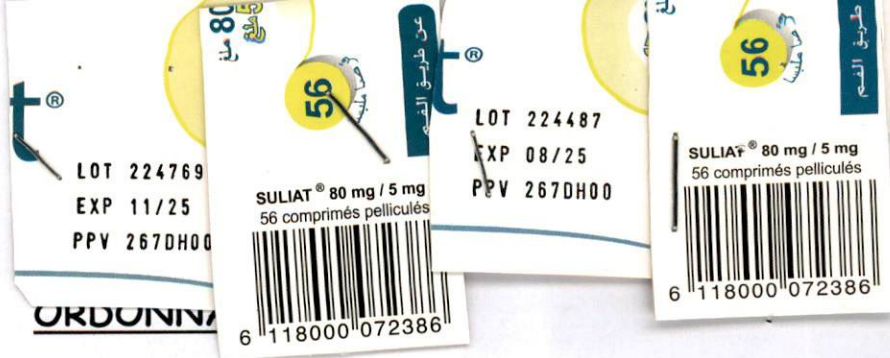

04/07/2023

BENNANI MOSTAFA



267,00 x 2
151,60 x 2
SULIAT 80/5

1cp /J

28,80 x 2
VITANEVRIL

1cp x2/J



20j

T: 743,20

Dr. ALAMI Mohamed
Professeur en Cardiologie
264 Bd Ghandi - Casablanca
Tel : 05 22 39 01 12 / 06 61 15 78 06

Pharmacie FOUCAULD
27, Rue Moussa Bnou Noussair
Gauthier - Casablanca
Tél : 05 22 26 42 12

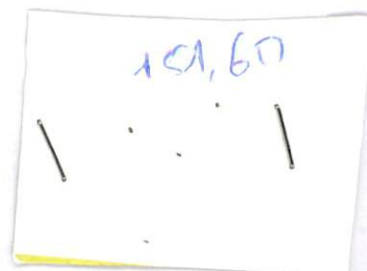

ECG

Pr ALAMI M (s2)

Nom : BENNANI MOSS

Sex : Male

Age : 66

Clinique N :

Section :

SN : 0021291

Case No. :

Lit No. :

Date : 04/07/2023

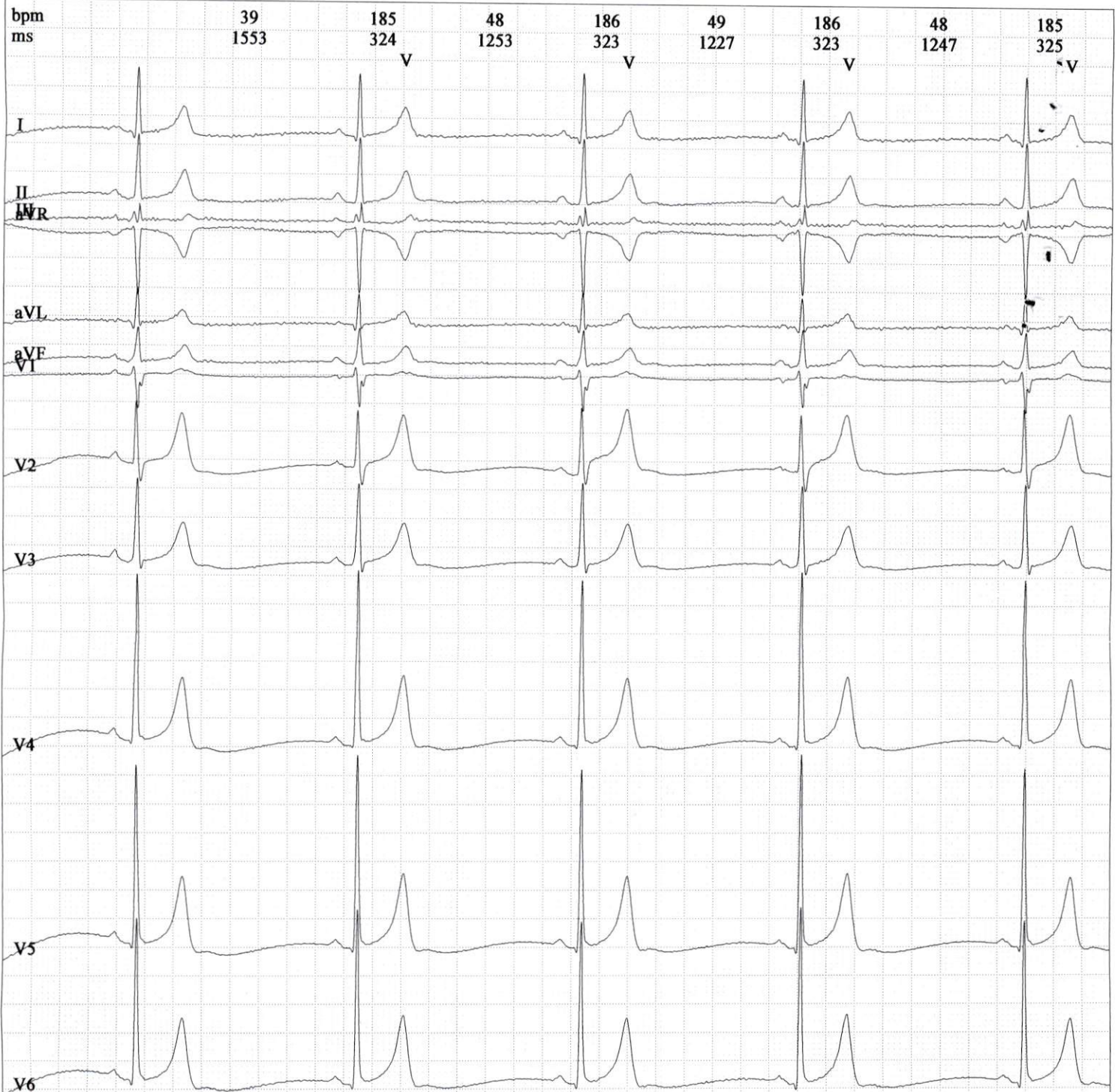

00:00

AC IIR 50Hz/DFT/EMG

25mm/s 10mm/mV

Frequency:	1000Hz	PR Interval:	140 ms
Sample Time:	11s	QT Interval:	489 ms
HR:	74bpm	QTc Interval:	542 ms
P Interval:	97ms	P Axis:	47.10°
QRS Interval:	97 ms	QRS Axis:	42.10°
T Interval:	228 ms	T Axis:	39.10°

Prompt:

Dr. ALAMI Mohamed
Professeur en Cardiologie
264 Bd Ghandi - Casablanca
Tél : 05 22 39 01 12 / 06 61 15 78 06

Signature Medecin :