

RECOMMANDATIONS IMPORTANTES A LIRE POUR ACTIVER LES REMBOURSEMENTS ET EVITER LES REJETS

Conditions générales :

- Le cadre réservé à l'adhérent doit être dûment renseigné.
- Le cadre réservé au médecin doit être renseigné par le praticien lui-même notamment la nature de la maladie.
- La validité de la feuille de soins est limitée à 3 mois à compter de la première consultation.
- L'entente préalable est exigée pour toute hospitalisation médicale, chirurgicale, soins dentaires spéciaux, extractions multiples, parodontie orthodontie, prothèses dentaires, prothèses auditives ou orthopédiques ainsi que pour tous les actes effectués en série.
- En cas d'accident, une déclaration précisant les causes et circonstances de l'accident est à joindre à la feuille de soins.

Pharmacie :

- Les vignettes des médicaments doivent être obligatoirement jointes aux ordonnances.
- Pour les médicaments sans vignettes une facture de la pharmacie doit être jointe.

Radiologie et Biologie :

- La facture ainsi qu'une copie des résultats des analyses ou du compte rendu (sous pli confidentiel) doivent être jointes à l'ordonnance médicale pour toute demande de remboursement.
- Un pli confidentiel du médecin prescripteur des analyses ou radios peut être demandé par le médecin conseil de la mutuelle.

Optique :

- L'ordonnance du médecin prescripteur et la facture de l'opticien sont à joindre à la feuille de soins.

Rééducation :

- L'entente préalable renseignée par le médecin prescripteur est exigée avant le début des séances de rééducations.
- Pour le remboursement, la facture et le calendrier des séances effectuées sont à joindre à la feuille de soins.

Dentaire :

- En cas de prothèses ou de traitement canaux, l'accord préalable renseigné sur la feuille de soins est obligatoire avant le début de traitement.
- La facture doit être jointe à la feuille de soins pour toute demande de remboursement.
- La radio-après soins est obligatoire en cas de prothèses ou de traitement canaux.

Maladie et Affection Longue Durée ALD et ALC :

- La déclaration de maladie chronique doit être renseignée par le médecin prescripteur et renouvelée tous les 6 mois.

Adresses Mails utiles

- 0 Réclamation : contact@mupras.com
- 0 Prise en charge : pec@mupras.com
- 0 Adhésion et changement de statut : adhesion@mupras.com

La MUPRAS garantit le respect de la loi n° 09-08 relative à la protection des personnes physiques à l'égard du traitement des données à caractère personnel.

MUPRAS : Centre Allal Ben Abdellah - 6ème Etage Angle Rue Mohamed Fakir et Rue Allal Ben Abdellah - Quartier de l'Horloge
Casablanca 20000 - Tél. : 05 22 20 45 45 (LG) - Fax : 05 22 22 78 18 - www.mupras.com



Déclaration de Maladie

N° M21- 0010643

☒ Maladie

☐ Dentaire

☐ Optique

☐ Autres

Cadre réservé à l'adhérent (e)

Matricule : 9450 Société :

☐ Actif

☒ Pensionné(e)

☐ Autre :

Nom & Prénom : BENCHEIKH WAHIS

Date de naissance : 26-08-1955

Adresse : Dakhla, Maroc

Tél. 066 1 18 19 27 Total des frais engagés : 300 Dhs

Cadre réservé au Médecin

Cachet du médecin :

Dr. Najib GARTI
CARDIOLOGUE-RYTHMOLOGUE
19, Bd. My Rachid - Casablanca
Tél. 05 22 20 45 45 - GSM : 06 61 24 37

Date de consultation : / /

Nom et prénom du malade : BENCHEIKH WAHIS Age 68 ans

Lien de parenté : ☐ Lui-même ☐ Conjoint ☐ Enfant

Nature de la maladie : Doulleur thoracique

En cas d'accident préciser les causes et circonstances :

Dans le cas où la maladie aurait un caractère confidentiel, communiquer les renseignements sous pli confidentiel à l'attention du médecin conseil de la Mutuelle.

J'atteste sur l'honneur l'exactitude des renseignements portés sur la présente déclaration. Je déclare avoir pris connaissance de la clause relative à la protection des données personnelles.

Fait à : CASABLANCA Le : 10/07/2023

Signature de l'adhérent(e) :

RELEVÉ DES FRAIS ET HONORAIRES

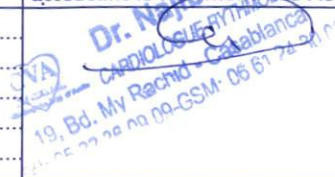
| Dates des Actes | Natures des Actes | Nombre et Coefficient | Montant détaillé des Honoraires | Cachet et signature du Médecin attestant le Paiement des Actes |
|-----------------|-------------------|-----------------------|---------------------------------|--|
| 28/06/23 | CONS. ECG | | 300,00 |  |
| | | | | |
| | | | | |
| | | | | |
| | | | | |

EXECUTION DES ORDONNANCES

| Cachet du Pharmacien ou du Fournisseur | Date | Montant de la Facture |
|--|------|-----------------------|
| | | |
| | | |
| | | |
| | | |

ANALYSES - RADIOGRAPHIES

| Cachet et signature du Laboratoire et du Radiologue | Date | Désignation des Coefficients | Montant des Honoraires |
|---|------|------------------------------|------------------------|
| | | | |
| | | | |
| | | | |
| | | | |

AUXILIAIRES MEDICAUX

| Cachet et signature du Praticien | Date des Soins | Nombre | | | | Montant détaillé des Honoraires |
|----------------------------------|----------------|--------|-----|-----|-----|---------------------------------|
| | | A M | P C | I M | I V | |
| | | | | | | |
| | | | | | | |
| | | | | | | |

RELEVÉ DES FRAIS ET HONORAIRES

Le praticien est prié de préciser la dent traitée, l'acte pratiqué en indiquant la nature des soins.

Important :

Veuillez joindre les radiographies en cas de prothèses ou de traitement canaux, ainsi que le bilan de l'ODF.

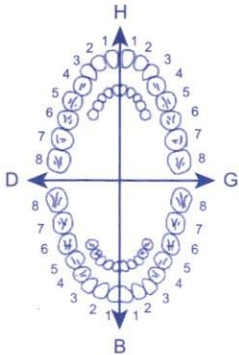
| SOINS DENTAIRES | Dents Traitées | Nature des Soins | Coefficient | |
|---|----------------|------------------|-------------|--|
|  | | | | COEFFICIENT DES TRAVAUX <input type="text"/> |
| | | | | MONTANTS DES SOINS <input type="text"/> |
| | | | | DEBUT D'EXECUTION <input type="text"/> |
| | | | | FIN D'EXECUTION <input type="text"/> |
| | | | | |
| | | | | |
| | | | | |
| | | | | |
| | | | | |
| | | | | |

O.D.F. PROTHESES DENTAIRES

DETERMINATION DU COEFFICIENT MASTICATOIRE

| | |
|----------|----------|
| H | |
| 25533412 | 21433552 |
| 00000000 | 00000000 |
| D | G |
| 00000000 | 00000000 |
| 35533411 | 11433553 |
| B | |

[Création, remont, adjonction]

Fonctionnel, Thérapeutique, nécessaire à la profession

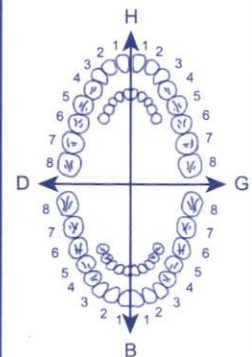

| | |
|---|--|
|  | COEFFICIENT DES TRAVAUX <input type="text"/> |
| | MONTANTS DES SOINS <input type="text"/> |
| | DATE DU DEVIS <input type="text"/> |
| | DATE DE L'EXECUTION <input type="text"/> |
| | |
| | |
| | |
| | |
| | |
| | |

VISA ET CACHET DU PRATICIEN ATTESTANT LE DEVIS

VISA ET CACHET DU PRATICIEN ATTESTANT L'EXECUTION



Cardiologie Val d'Anfa

URGENCES
24/24

05 22 36 09 09

Dr Najib GARTI
Cardiologue - Rythmologue
Pace Maker
Défibrillateurs

Cryoablation de la Fibrillation
auriculaire

Traitement des troubles du rythme
par Radiofréquence

Echocardiographie Doppler Couleur
Epreuve d'effort

Holter tensionnel et rythmique

Diplômé de la faculté de médecine
de limoges (France)

Sur Rendez - Vous

Gsm : 0661 24 30 06

Casablanca, le 28/06/2023

Mr (Mme)

N: BENCHEIKH WAHIB

Alger 05 : 7/24 m besoin

د. نجيب غارتي
CARDIOLOGUE - RYTHMOLOGUE
19, Bd Franklin Roosevelt Ex. Bd. Mly Rachid - Casa
Tél. 05 22 36 09 09 - Gsm 0661 243 006

19, Bd. Franklin Roosevelt, Anfa (Rez de chaussée Clinique Val D'anfa) - Casa

Patente N° 35615328 - IF 40713811 - INPE 091066621 - ICE 001584040000063

Tél : 05 22 36 09 09 - Tél / Fax : 05 22 36 08 88

E-mail : garti.naj@hotmail.fr - Site : www.cvarythmologie.com

ID: 26072023

Nom : BENCHEIKH WAHIB

28-Jun-2023 PM2:31:41

Sexe: M

Date de naissance:

ans

Médicament :

cm

kg

/ mmHg

64 bpm

Symptômes :

Antécédents :

10 mm/mV 25 mm/s

Filtre : H50 d 100 Hz

10 mm/mV

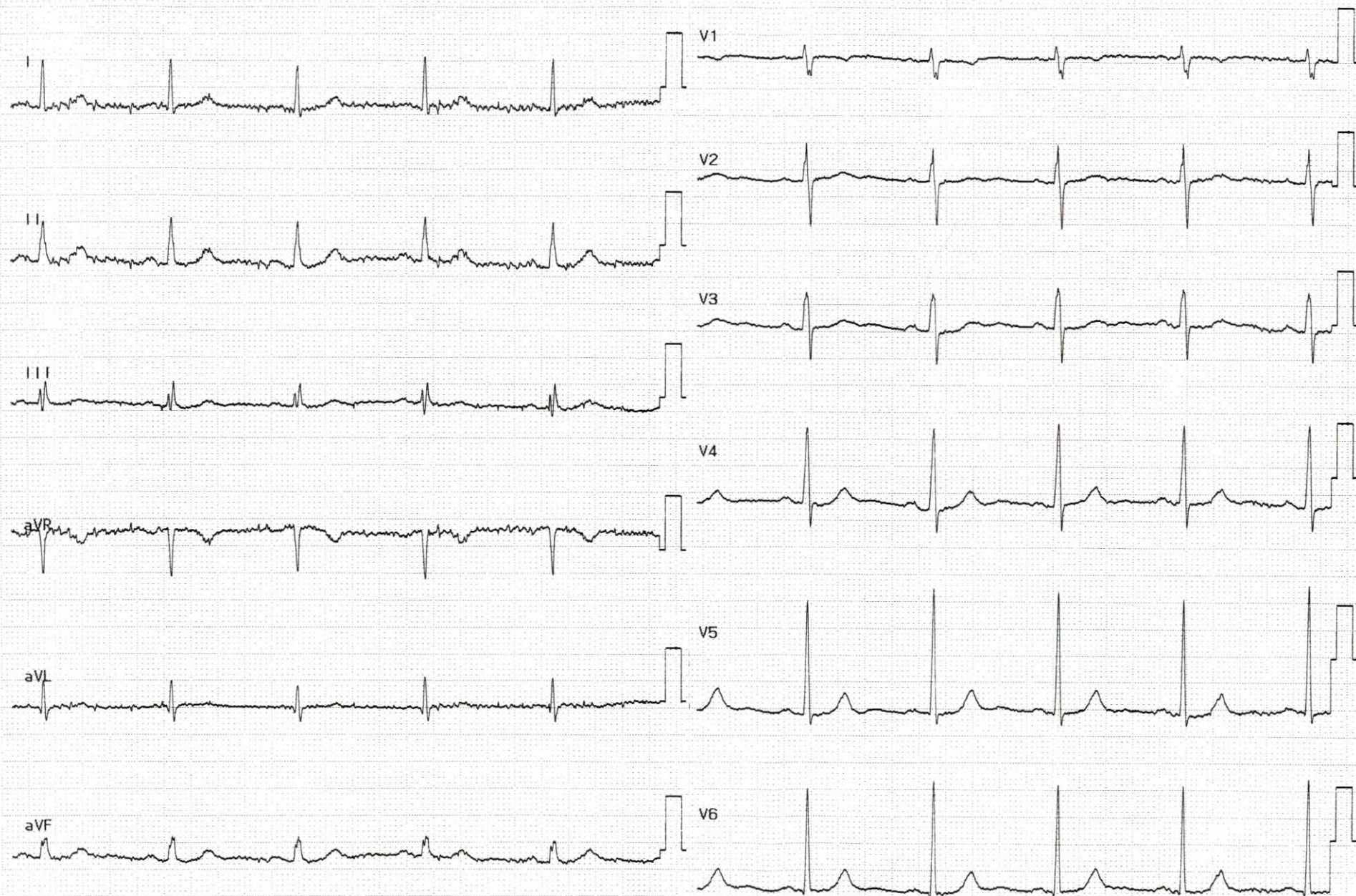

2350K 03-04 04-05

Service :

Examen : Clinique Cardiologique VAL D ANFA

ID:28072023

Nom :BENCHE4KH WAHIB

Sexe:M

Date de naissance:

ans

cm

kg

/

mmHg

fréq. ventr.

63

bpm

Int. PR

178

ms

Durée QRS

84

ms

Int. QT/QTc(E)

410/ 418

ms

Axe P/QRS/T

61/ 31/ 47

°

Ampl RV5/SV1

2.23/ 0.36

mV

Ampl RV5+SV1

2.59

mV

10 mm/mV 25 mm/s Moyenne

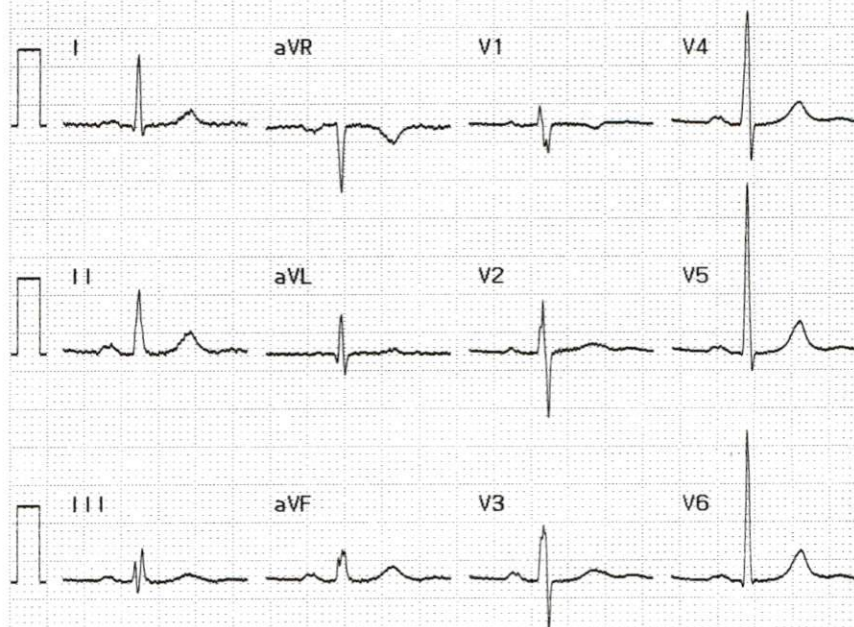

Rapport non confirmé

Revu par :

Examen :Clinique Cardiologique VAL D ANFA