

RECOMMANDATIONS IMPORTANTES A LIRE POUR ACTIVER LES REMBOURSEMENTS ET EVITER LES REJETS

Conditions générales :

- Le cadre réservé à l'adhérent doit être dûment renseigné.
- Le cadre réservé au médecin doit être renseigné par le praticien lui-même notamment la nature de la maladie.
- La validité de la feuille de soins est limitée à 3 mois à compter de la première consultation.
- L'entente préalable est exigée pour toute hospitalisation médicale, chirurgicale, soins dentaires spéciaux, extractions multiples, parodontie orthodontie, prothèses dentaires, prothèses auditives ou orthopédiques ainsi que pour tous les actes effectués en série.
- En cas d'accident, une déclaration précisant les causes et circonstances de l'accident est à joindre à la feuille de soins.

Pharmacie :

- Les vignettes des médicaments doivent être obligatoirement jointes aux ordonnances.
- Pour les médicaments sans vignettes une facture de la pharmacie doit être jointe.

Radiologie et Biologie :

- La facture ainsi qu'une copie des résultats des analyses ou du compte rendu (sous pli confidentiel) doivent être jointes à l'ordonnance médicale pour toute demande de remboursement.
- Un pli confidentiel du médecin prescripteur des analyses ou radios peut être demandé par le médecin conseil de la mutuelle.

Optique :

- L'ordonnance du médecin prescripteur et la facture de l'opticien sont à joindre à la feuille de soins.

Rééducation :

- L'entente préalable renseignée par le médecin prescripteur est exigée avant le début des séances de rééducations.
- Pour le remboursement, la facture et le calendrier des séances effectuées sont à joindre à la feuille de soins.

Dentaire :

- En cas de prothèses ou de traitement canalaires, l'accord préalable renseigné sur la feuille de soins est obligatoire avant le début de traitement.
- La facture doit être jointe à la feuille de soins pour toute demande de remboursement.
- La radio-après soins est obligatoire en cas de prothèses ou de traitement canalaires.

Maladie et Affection Longue Durée ALD et ALC :

- La déclaration de maladie chronique doit être renseignée par le médecin prescripteur et renouvelée tous les 6 mois.

Adresses Mails utiles

- 0 Réclamation : contact@mupras.com
- 0 Prise en charge : pec@mupras.com
- 0 Adhésion et changement de statut : adhesion@mupras.com

La MUPRAS garantit le respect de la loi n° 09-08 relative à la protection des personnes physiques à l'égard du traitement des données à caractère personnel.

MUPRAS : Centre Allal Ben Abdellah - 6ème Etage Angle Rue Mohamed Fakir et Rue Allal Ben Abdellah - Quartier de l'Horloge
Casablanca 20000 - Tél. : 05 22 20 45 45 (LG) - Fax : 05 22 22 78 18 - www.mupras.com



MUPRAS
Mutuelle de Prévoyance
& d'Actions Sociales
de Royal Air Maroc

Déclaration de Maladie

N° W21-802863

☐ Maladie ☐ Dentaire ☐ Optique ☐ Autres

Cadre réservé à l'adhérent (e)

Matricule : 1380 Société : 167080

☐ Actif ☒ Pensionné(e) ☐ Autre :

Nom & Prénom : ELKHAIER Abdelwahed

Date de naissance : 28810 Mohammed

Adresse : 55 INARA 1 28810 Mohammed

Tél. : Total des frais engagés : Dhs

Cadre réservé au Médecin

Cachet du médecin :

Date de consultation : /

Nom et prénom du malade : SADRY NASSIBA

Lien de parenté : ☐ Lui-même ☒ Conjoint ☐ Enfant

Nature de la maladie :

En cas d'accident préciser les causes et circonstances :

Dans le cas où la maladie aurait un caractère confidentiel, communiquer les renseignements sous pli confidentiel à l'attention du médecin conseil de la Mutuelle.

J'atteste sur l'honneur l'exactitude des renseignements portés sur la présente déclaration. Je déclare avoir pris connaissance de la clause relative à la protection des données personnelles.

Fait à : Mohammed

Le : 26 / 06 / 2023

Signature de l'adhérent(e) :

VOLET ADHERENT

Déclaration de maladie N° W21-802863

Remplissez ce volet, découpez le et conservez le.
Il sera nécessaire de le présenter pour toute réclamation ultérieure.

Coupon à conserver par l'adhérent(e).

Matricule : 1380
Nom de l'adhérent(e) :
Total des frais engagés :
Date de dépôt :

Dr. Malika NOUREDDINE

Professeur de Cardiologie

Spécialiste des maladies du Cœur et des Vaisseaux

Ancien Médecin Résident des Hôpitaux de Paris



الدكتورة مليكة نور الدين

أستاذة في أمراض القلب

أخصائية في أمراض القلب و الشرايين

طبيبة سابقة بمستشفيات باريس

Casablanca Le 20/06/2023

77,80 X5
12,10 X5
27,50 X6
27,70 X5
114,10 X5
13,40 X6
194,60 X2
49,60
1864,30

Cardiologie
INPE : 091026849

① Carvedilol 1,25 mg 1cp
② Inexlon 200mg 1cp
③ Aspirine 100mg 1cp x 3
④ Clopidogrel 75mg 1cp
⑤ Crestor 5mg 1cp
⑥ levothyrox 50 µg 1cp
⑦ Naproxen 1cp / douleur
⑧ Dure forte ampoule à boire / 3000

PHARMACIE WAFIA
Hanane
E.P. - Ben Omer
Méd. - 10741
Tél. 05 22 86 57 52

71, زنقة أبو العلاء زهر إقامة اسماعيل الطابق الأول رقم 10 (قرب خلية طب الأسنان فوق ماما بيزا) حي المستشفيات - الدار البيضاء

71, Rue Abou Alaa Zahr Angle Rue Tabit Bnou Koura Résidence Smail 1er Etage N° 10 (Près de la

Faculté de médecine dentaire au dessus mama pizza) Quartier des hôpitaux - Casablanca

Tél. : 05.22.86.57.52 - Urgence : 06.64.86.46.44 - E-mail : drnoureddinemalika@yahoo.fr

Liste II - Uniquement sur ordonnance



6 118001 102013

Levothyrox® 50µg,

Comprimés sécables B/30

PPV: 13,40 DH

7862160336



6 118001 102013

Levothyrox® 50µg,

Comprimés sécables B/30

PPV: 13,40 DH

7862160336

Liste II - Uniquement sur ordonnance



6 118001 102013

Levothyrox® 50µg,

Comprimés sécables B/30

PPV: 13,40 DH

7862160336



6 118001 102013

Levothyrox® 50µg,

Comprimés sécables B/30

PPV: 13,40 DH

7862160336

Liste II - Uniquement sur ordonnance



6 118001 102013

Levothyrox® 50µg,

Comprimés sécables B/30

PPV: 13,40 DH

7862160336



6 118001 102013

Levothyrox® 50µg,

Comprimés sécables B/30

PPV: 13,40 DH

7862160336



6 118001 100842

Cardensiel® 1,25 mg

Comprimés pelliculés B/30

PPV: 77,80 DH

7862160237

6 118001 100842



6 118001 100842

Cardensiel® 1,25 mg

Comprimés pelliculés B/30

PPV: 77,80 DH

7862160237



6 118001 100842

Cardensiel® 1,25 mg

Comprimés pelliculés B/30

PPV: 77,80 DH

7862160237

6 118001 100842



6 118001 100842

Cardensiel® 1,25 mg

Comprimés pelliculés B/30

PPV: 77,80 DH

7862160237

6 118001 100842



6 118001 100842

Cardensiel® 1,25 mg

Comprimés pelliculés B/30

PPV: 77,80 DH

7862160237

Risord

PPV

LOT

PER

Composition :

Dinitrate d'isosorbide

Excipients

10 mg

pour un comprimé

Forme et présentation pharm

Comprimés sécables dosés à 10 mg, boîte de 60

Indications thérapeutiques :

- Traitement préventif des crises d'angine de poitrine.
- Insuffisance cardiaque congestive.

Contre-indications :

Hypersensibilité aux dérivés nitrés.

Posologie et mode d'emploi :

Se conformer aux prescriptions du médecin traitant.

Voie orale. A avaler sans croquer ni sucer.

Effets indésirables :

Possibilité de céphalées, de troubles digestifs et de vasodilatation cutanée avec érythème. Tendance à une baisse tensionnelle lors de l'instauration du traitement.

Conditions de délivrance :

Ce médicament est inscrit sur la liste II (Tableau C)

Ne pas laisser ce médicament à la portée des enfants.



Laboratoires SYNTHEMEDIC
20-22, Rue Zoubair Bnou El Aouam
Roches Noires - Casablanca

Risordol

PPV

LOT

PER

Composition :

Dinitrate d'isosorbide

Excipients

10 mg

pour un comprimé

Forme et présentation pharmaceutique

Comprimés sécables dosés à 10 mg, boîte de 60

Indications thérapeutiques :

- Traitement préventif des crises d'angine de poitrine.
- Insuffisance cardiaque congestive.

Contre-indications :

Hypersensibilité aux dérivés nitrés.

Posologie et mode d'emploi :

Se conformer aux prescriptions du médecin traitant.

Voie orale. A avaler sans croquer ni sucer.

Effets indésirables :

Possibilité de céphalées, de troubles digestifs et de vasodilatation cutanée avec érythème. Tendance à une baisse tensionnelle lors de l'instauration du traitement.

Conditions de délivrance :

Ce médicament est inscrit sur la liste II (Tableau C)

Ne pas laisser ce médicament à la portée des enfants.



Laboratoires SYNTHEMEDIC
20-22, Rue Zoubair Bnou El Aouam
Roches Noires - Casablanca

Risordol

PPV

LOT

PER

Composition :

Dinitrate d'isosorbide

Excipients

10 mg

pour un comprimé

Forme et présentation pharmaceutique

Comprimés sécables dosés à 10 mg, boîte de 60

Indications thérapeutiques :

- Traitement préventif des crises d'angine de poitrine.
- Insuffisance cardiaque congestive.

Contre-indications :

Hypersensibilité aux dérivés nitrés.

Posologie et mode d'emploi :

Se conformer aux prescriptions du médecin traitant.

Voie orale. A avaler sans croquer ni sucer.

Effets indésirables :

Possibilité de céphalées, de troubles digestifs et de vasodilatation cutanée avec érythème. Tendance à une baisse tensionnelle lors de l'instauration du traitement.

Conditions de délivrance :

Ce médicament est inscrit sur la liste II (Tableau C)

Ne pas laisser ce médicament à la portée des enfants.



Laboratoires SYNTHEMEDIC
20-22, Rue Zoubair Bnou El Aouam
Roches Noires - Casablanca

Risordol

PPV

LOT

PER

Composition :

Dinitrate d'isosorbide

Excipients

10 mg

pour un comprimé

Forme et présentation pharmaceutique

Comprimés sécables dosés à 10 mg, boîte de 60

Indications thérapeutiques :

- Traitement préventif des crises d'angine de poitrine.
- Insuffisance cardiaque congestive.

Contre-indications :

Hypersensibilité aux dérivés nitrés.

Posologie et mode d'emploi :

Se conformer aux prescriptions du médecin traitant.

Voie orale. A avaler sans croquer ni sucer.

Effets indésirables :

Possibilité de céphalées, de troubles digestifs et de vasodilatation cutanée avec érythème. Tendance à une baisse tensionnelle lors de l'instauration du traitement.

Conditions de délivrance :

Ce médicament est inscrit sur la liste II (Tableau C)

Ne pas laisser ce médicament à la portée des enfants.



Laboratoires SYNTHEMEDIC
20-22, Rue Zoubair Bnou El Aouam
Roches Noires - Casablanca

Risord

PPV

LOT

PER

Composition :

Dinitrate d'isosorbide

Excipients

10 mg

pour un comprimé

Forme et présentation pharm

Comprimés sécables dosés à 10 mg, boîte de 60

Indications thérapeutiques :

- Traitement préventif des crises d'angine de poitrine.
- Insuffisance cardiaque congestive.

Contre-indications :

Hypersensibilité aux dérivés nitrés.

Posologie et mode d'emploi :

Se conformer aux prescriptions du médecin traitant.

Voie orale. A avaler sans croquer ni sucer.

Effets indésirables :

Possibilité de céphalées, de troubles digestifs et de vasodilatation cutanée avec érythème. Tendance à une baisse tensionnelle lors de l'instauration du traitement.

Conditions de délivrance :

Ce médicament est inscrit sur la liste II (Tableau C)

Ne pas laisser ce médicament à la portée des enfants.



Laboratoires SYNTHEMEDIC
20-22, Rue Zoubair Bnou El Aouam
Roches Noires - Casablanca

Risord

PPV

LOT

PER

Composition :

Dinitrate d'isosorbide

Excipients

10 mg

pour un comprimé

Forme et présentation pharm

Comprimés sécables dosés à 10 mg, boîte de 60

Indications thérapeutiques :

- Traitement préventif des crises d'angine de poitrine.
- Insuffisance cardiaque congestive.

Contre-indications :

Hypersensibilité aux dérivés nitrés.

Posologie et mode d'emploi :

Se conformer aux prescriptions du médecin traitant.

Voie orale. A avaler sans croquer ni sucer.

Effets indésirables :

Possibilité de céphalées, de troubles digestifs et de vasodilatation cutanée avec érythème. Tendance à une baisse tensionnelle lors de l'instauration du traitement.

Conditions de délivrance :

Ce médicament est inscrit sur la liste II (Tableau C)

Ne pas laisser ce médicament à la portée des enfants.



Laboratoires SYNTHEMEDIC
20-22, Rue Zoubair Bnou El Aouam
Roches Noires - Casablanca

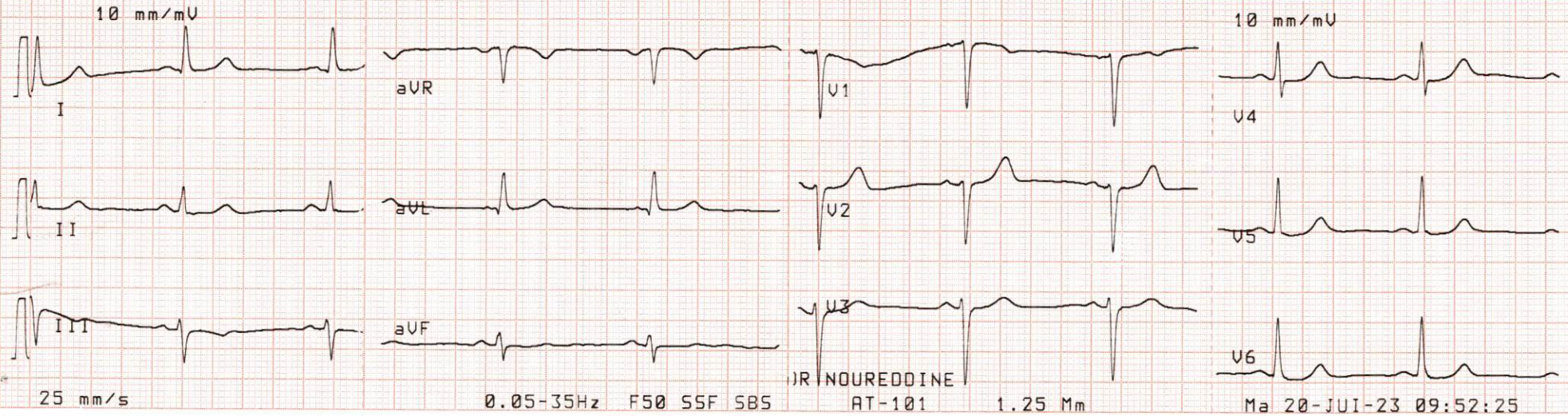

Nom pat.: **Saadry**
 No pat.:
 No réf.: **Noureddine**

Né:
 Age:
 Ethnie:
 Taille:
 Poids:
 TA: mmHg
 Méd:
 DR NOUREDDINE
 AT-101 1.25 Mm

FC: 60/min

Intervalles:

RR	994 ms
P	110 ms
PQ	140 ms
QRS	78 ms
QT	400 ms
QTC	404 ms

Axes:

P	49 °	P (II)	0.09 mV
QRS	-8 °	S (V1)	-1.18 mV
T	11 °	R (V5)	1.01 mV
		Sokol.	2.21 mV

Ma 20-JUI-23 09:52:36