

RECOMMANDATIONS IMPORTANTES A LIRE POUR ACTIVER LES REMBOURSEMENTS ET EVITER LES REJETS

Conditions générales :

- Le cadre réservé à l'adhérent doit être dûment renseigné.
- Le cadre réservé au médecin doit être renseigné par le praticien lui-même notamment la nature de la maladie.
- La validité de la feuille de soins est limitée à 3 mois à compter de la première consultation.
- L'entente préalable est exigée pour toute hospitalisation médicale, chirurgicale, soins dentaires spéciaux, extractions multiples, parodontie orthodontie, prothèses dentaires, prothèses auditives ou orthopédiques ainsi que pour tous les actes effectués en série.
- En cas d'accident, une déclaration précisant les causes et circonstances de l'accident est à joindre à la feuille de soins.

Pharmacie :

- Les vignettes des médicaments doivent être obligatoirement jointes aux ordonnances.
- Pour les médicaments sans vignettes une facture de la pharmacie doit être jointe.

Radiologie et Biologie :

- La facture ainsi qu'une copie des résultats des analyses ou du compte rendu (sous pli confidentiel) doivent être jointes à l'ordonnance médicale pour toute demande de remboursement.
- Un pli confidentiel du médecin prescripteur des analyses ou radios peut être demandé par le médecin conseil de la mutuelle.

Optique :

- L'ordonnance du médecin prescripteur et la facture de l'opticien sont à joindre à la feuille de soins.

Rééducation :

- L'entente préalable renseignée par le médecin prescripteur est exigée avant le début des séances de rééducations.
- Pour le remboursement, la facture et le calendrier des séances effectuées sont à joindre à la feuille de soins.

Dentaire :

- En cas de prothèses ou de traitement canalaires, l'accord préalable renseigné sur la feuille de soins est obligatoire avant le début de traitement.
- La facture doit être jointe à la feuille de soins pour toute demande de remboursement.
- La radio-après soins est obligatoire en cas de prothèses ou de traitement canalaires.

Maladie et Affection Longue Durée ALD et ALC :

- La déclaration de maladie chronique doit être renseignée par le médecin prescripteur et renouvelée tous les 6 mois.

Adresses Mails utiles

- Réclamation : contact@mupras.com
- Prise en charge : pec@mupras.com
- Adhésion et changement de statut : adhesion@mupras.com

La MUPRAS garantit le respect de la loi n° 09-08 relative à la protection des personnes physiques à l'égard du traitement des données à caractère personnel.

MUPRAS : Centre Allal Ben Abdellah - 6ème Etage Angle Rue Mohamed Fakir et Rue Allal Ben Abdellah - Quartier de l'Horloge
Casablanca 20000 - Tél. : 05 22 20 45 45 (LG) - Fax : 05 22 22 78 18 - www.mupras.com



Déclaration de Maladie

N° M21- 0014183

☐ Maladie ☐ Dentaire ☐ Optique ☐ Autres

Cadre réservé à l'adhérent (e)

Matricule : 2343 Société : 167819
☐ Actif ☒ Pensionné(e) ☐ Autre :
Nom & Prénom : BACHRY MOSTAFA
Date de naissance : 14.2.1951
Adresse : Cite AL mastira IHR 60 n°6
Cite Mohammadia Cas
Tél : 06 61181989 Total des frais engagés : Dhs

Cadre réservé au Médecin

Cachet du médecin : Dr. SRAIRI Abdeslam
- CARDIOLOGUE -
4, Rue Abdelkader Mouftar
(Ex. Clemenceau) - Casablanca
Date de consultation : 20 JUN 2023
Nom et prénom du malade : BACHRY Mostafa Age : 72
Lien de parenté : ☒ Lui-même ☐ Conjoint ☐ Enfant
Nature de la maladie : hyperlipidémie
En cas d'accident préciser les causes et circonstances :
Dans le cas où la maladie aurait un caractère confidentiel, communiquer les renseignements sous pli confidentiel à l'attention du médecin conseil de la Mutuelle.

J'atteste sur l'honneur l'exactitude des renseignements portés sur la présente déclaration. Je déclare avoir pris connaissance de la clause relative à la protection des données personnelles.

Fait à : Casablanca Le : 19.07.2022
Signature de l'adhérent(e) : [Signature]

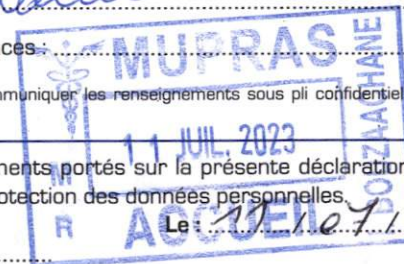

RELEVÉ DES FRAIS ET HONORAIRES

Dates des Actes	Natures des Actes	Nombre et Coefficient	Montant détaillé des Honoraires	Cachet et signature du Médecin attestant le Paiement des Actes
20 JUN 2023				Dr. SRAIRI Abdeslam - CARDIOLOGUE - 4, Rue Abdelkader Mouftar (Ex. Clemenceau) - Casablanca Dr. SRAIRI Abdeslam - CARDIOLOGUE - 4, Rue Abdelkader Mouftar (Ex. Clemenceau) - Casablanca
23 JUN 2023			300,0	

EXECUTION DES ORDONNANCES

Cachet du Pharmacien ou du Fournisseur	Date	Montant de la Facture
	23/06/23	627,20

ANALYSES - RADIOGRAPHIES

Cachet et signature du Laboratoire et du Radiologue	Date	Désignation des Coefficients	Montant des Honoraires
	23.06.23	3360	406,00

AUXILIAIRES MEDICAUX

Cachet et signature du Praticien	Date des Soins	Nombre				Montant détaillé des Honoraires
		AM	PC	IM	IV	

RELEVÉ DES FRAIS ET HONORAIRES

Le praticien est prié de préciser la dent traitée, l'acte pratiqué en indiquant la nature des soins.

Important :

Veuillez joindre les radiographies en cas de prothèses ou de traitement canaux, ainsi que le bilan de l'ODF.

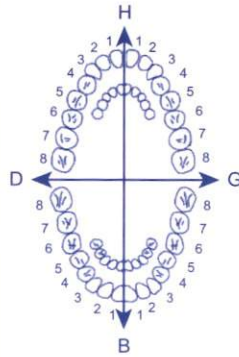
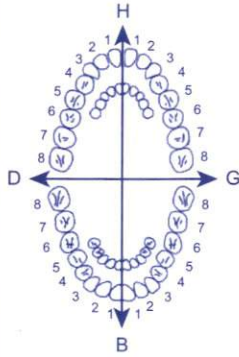
SOINS DENTAIRES	Dents Traitées	Nature des Soins	Coefficient														
				Coefficient DES TRAVAUX <input type="text"/>													
				MONTANTS DES SOINS <input type="text"/>													
				DEBUT D'EXECUTION <input type="text"/>													
				FIN D'EXECUTION <input type="text"/>													
O.D.F PROTHESES DENTAIRES	DETERMINATION DU CCEFFICIENT MASTICATOIRE																
	<table border="1"> <tr> <td colspan="2">H</td> </tr> <tr> <td>25533412</td> <td>21433552</td> </tr> <tr> <td>00000000</td> <td>00000000</td> </tr> <tr> <td colspan="2">D ————— G</td> </tr> <tr> <td>00000000</td> <td>00000000</td> </tr> <tr> <td>35533411</td> <td>11433553</td> </tr> <tr> <td colspan="2">B</td> </tr> </table>		H		25533412	21433552	00000000	00000000	D ————— G		00000000	00000000	35533411	11433553	B		Coefficient DES TRAVAUX <input type="text"/>
	H																
	25533412	21433552															
	00000000	00000000															
	D ————— G																
	00000000	00000000															
	35533411	11433553															
	B																
	(Création, remont, adjonction) Fonctionnel, Thérapeutique, nécessaire à la profession		MONTANTS DES SOINS <input type="text"/>														
			DATE DU DEVIS <input type="text"/>														
		DATE DE L'EXECUTION <input type="text"/>															

VISA ET CACHET DU PRATICIEN ATTESTANT LE DEVIS

VISA ET CACHET DU PRATICIEN ATTESTANT L'EXECUTION

Docteur Abdessalam SRAIRI

Maladies du Coeur et des Vaisseaux
Ancien Professeur à la Faculté
de Médecine
Ancien Chef de Service
de Cardiologie de l'Hôpital Averroès

4, Rue Abdelkader Mouftakar
(ex. Clémenceau) Casablanca - 20.080
Tél : 05 22 27 38 59 / 05 22 22 01 12

الدكتور عبدالسلام السرايري

أمراض القلب والشرايين
أستاذ مبرز بكلية الطب سابقا
رئيس قسم أمراض القلب
بمستشفى ابن رشد سابقا

4, زنقة عبدالقادر مفتقر
كليمونسو سابقا - الدار البيضاء - 20.080
الهاتف : 05 22 27 38 59 / 05 22 22 01 12

Pr. SRAIRI Abdeslam
CARDIOLOGUE
091131367

Casablanca 23 JUN 2023

BACHRY Moutefa

4180
x4 AVLOCARDYL 40

5780 x 7 1 par jour
LDNOR 10

2770 x 2 1 par jour
Cardiatis piece

627.20 1 par jour
Vendredi

LOT : 21E000V
PER: 06 2024
AVLOCARDYL 40MG
CP SEC 850
P.P.V : 41DH80
6 118000 010227

LOT : 22E009
PER: 10 2025
AVLOCARDYL 40MG
CP SEC 850
P.P.V : 41DH80
6 118000 010227

LOT : 20E009
PER: 06 2023
AVLOCARDYL 40MG
CP SEC 850
P.P.V : 41DH80
6 118000 010227

LOT : 20E010
PER: 07 2023
AVLOCARDYL 40MG
CP SEC 850
P.P.V : 41DH80
6 118000 010227

Continuer le traitement jusqu'au
prochaine contrôle

6 mois

PHARMACIE ADIL
Dr. SRAIRI Abdeslam
Im. 71, Rue Abdelkader Mouftakar
Hay Mohammadi - Casablanca
Tél : 05 22 27 38 59

Dr. SRAIRI Abdeslam
- CARDIOLOGUE -
4, Rue Abdelkader Mouftakar
(Ex. Clémenceau) - Casablanca

LOT : 230054
EXP : 01/2026
PPV : 57,80DH

LOT : 230052
EXP : 01/2026
PPV : 57,80DH

LOT : 220041
EXP : 03/2025
PPV : 57,80DH

LOT : 230053
EXP : 01/2026
PPV : 57,80DH

LOT : 220580
EXP : 04/2025
PPV : 57,80DH

LOT : 220580
EXP : 04/2025
PPV : 57,80DH

LOT : 230055
EXP : 01/2026
PPV : 57,80DH

كارديو أسپرين 100 mg
حمض أسيتيل ساليسيليك

Cardioaspirine 100 mg/30cps
Acide acétylsalicylique
P.P.V. : 27,70 DH
Bayer S.A.

30

6 118001 090280

Bayer S.A.
P.P.V. : 27,70 DH
Cardioaspirine 100 mg/30cps
Acide acétylsalicylique

أسپرين 100 mg



Docteur Abdesselam SRAIRI

الدكتور عبدالسلام السرايري

Maladies du Coeur et des Vaisseaux
Ancien Professeur à la Faculté
de Médecine
Ancien Chef de Service
de Cardiologie de l'Hôpital Averroès

4, Rue Abdelkader Mouftakar
(ex. Clémenceau) Casablanca - 20.080
Tél : 05 22 27 38 59 / 05 22 22 01 12

أمراض القلب والشرايين
أستاذ مبرز بكلية الطب سابقا
رئيس قسم أمراض القلب
بمستشفى ابن رشد سابقا

4, زنقة عبدالقادر مفتقر
(كليمونسو سابقا) - الدار البيضاء - 20.080
الهاتف : 05 22 27 38 59 / 05 22 22 01 12

Casablanca 20 JUN 2023

Pr. SRAIRI Abdesslam
CARDIOLOGUE
091131367

Laboratoire Assalam Médigène:

220623-002



BACHRY
Mostafa

M

BACHRY Mostafa

Examen du Sang

Urée sanguine, créatinémie

Glycémie à jeun

Glycémie post prandiale

Hémoglobine glycosylée A1C

Cholestérol Total, HDL, LDL

Triglycérides

Acide Urique

FNS, VS, CRP

SGOT, SGPT, LDH, CPK

Aspect du sérum Gamma GT

ASLO, Bilirubine

T3, T4, TSH, PSA

Latex, WAALER-ROSE

ANTI DNA, Cellules LE

Temps de HOWELL T.C.K

Taux de Prothrombine + INR. .

Groupe sanguin.

Ionogramme Sanguin

Hémocultures Générales

Hémocultures TAB

Dosage Vitamine D

Examen des Urines

Micro-Albuminurie

Cyto Bac des Urines

Acétonurie

Glucosurie

Ionogramme Urinaire

Compte d'ADDIS

EXAMEN PARASITO DES SELLES

Dr. SRAIRI Abdesslam
- CARDIOLOGUE -
4, Rue Abdelkader Mouftakar
(ex. Clémenceau) - Casablanca

LABORATOIRE ASSALAM-MEDIGENE
D'ANALYSES MEDICALES
Y. IDRISSI K. - BIOLOGISTE
Résidence ANNAKHLA - Imm. A5 - 1er ét - N° 3
Bd Akid El Allam - Quartier Bournazel
CASABLANCA
Tél. : 05.22.56.51.02 - Fax : 05.22.56.51.03

**Facture**

N° Facture : 2023-02093

Patient : Mr BACHRY Mostafa

Prélèvement du : 22/06/2023

Analyses	Valeur en B	Montant
GLYCEMIE A JEUN	30	33,00
HEMOGLOBINE GLYQUEE A1C	100	110,00
CREATININE	30	33,00
ACIDE URIQUE	30	33,00
CHOLESTEROL TOTAL	30	33,00
CHOLESTEROL HDL+ LDL	80	88,00
TRIGLYCERIDES	60	66,00
Total B	360	396,00
APB	1,0	10,00
Total		406,00

Arrêtée la présente facture à la somme de : Quatre cent six dirhams***

LABORATOIRE ASSALAM-MEDIGENES
D'ANALYSES MEDICALES
Y. IDRISSY K. - BIOLOGISTE
Résidence ANNAKHLA - Imm. A5, 1er ét - N° 3
Bd Akid El Allam - Quartier Bournazel
C A S A B L A N C A
Tél. : 05.22.56.51.02 - Fax : 05.22.56.51.03



مختبر السلام مديجين
للتحاليل الطبية والعلمية
LABORATOIRE ASSALAM MEDIGENES
D'ANALYSES MEDICALES ET SCIENTIFIQUES
Biochimie, Bactériologie-Virologie, Hygiène-Alimentaire
Hématologie, Immunologie
Parasitologie-Mycologie, Exploration de l'Infertilité



يوسف إدريسي قيطوني
Youssef IDRISSE KAÏTOUNI
Pharmacien Biologiste
Diplômé de l'Université de Lille



INPE 097158695



INP 093001386

Casablanca le 22/06/2023

Compte rendu d'analyses

Dossier N° : 220623-002 Pvt du: 22/06/2023 8:1

Nom : Mr BACHRY Mostafa

Demandé par Dr : SRAIRI Abdesslam



Page : 3

ANALYSES DE BIOCHIMIE (SANG)

GLYCEMIE A JEUN

(Technique : Enzymatique photométrique : GOD-PAP/Hitachi 911)

1,38 g/l
7,66 mmol/l

Valeurs Usuelles

(0,7 - 1,1)
(3,88 - 6,11)

Antérieur

1,42 (31/01/23)
1,43 (05/09/22)
1,24 (08/10/21)
1,26 (14/12/20)
1,25 (24/02/20)

HÉMOGLOBINE GLYCOSYLÉE

(Technique : HPLC/GX mode variant /TOSOH)
Les valeurs usuelles sont de 4,5 à 6,3 % lorsque les glycémies sont normales.
Les études modernes ont montré que le diabète est :

7,10 %

(4,5 - 6,3)

- bien équilibré lorsque le taux est inférieur à 6,5 %
- moyennement lorsqu'il est entre 6,5 et 7,5 %
- mal équilibré au-delà de 8 %
- À l'évidence les exigences doivent tenir compte de l'âge, de l'ancienneté du diabète et des autres problèmes.

CREATININE

(Technique : Jaffé compensée/Hitachi 911)

9,10 mg/l
80,54 µmol/l

(6 - 13)
(53,1 - 115,05)

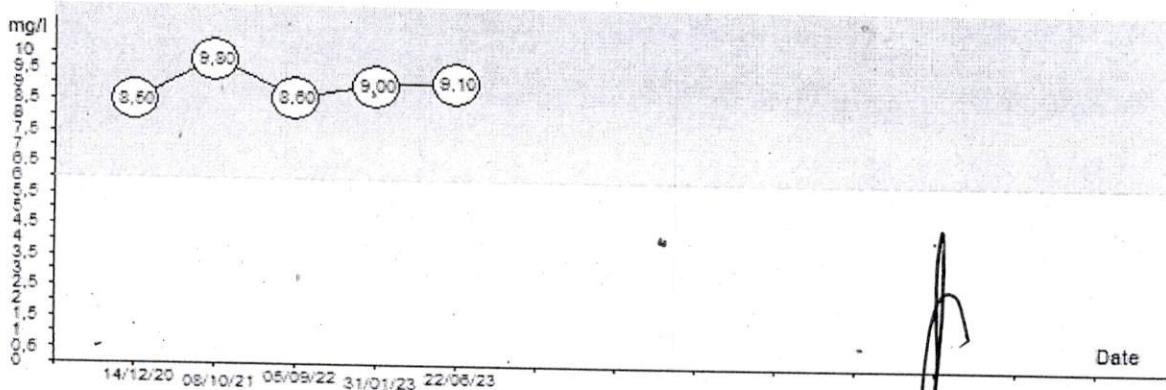

LABORATOIRE ASSALAM-MEDIGENES
D'ANALYSES MEDICALES
Y. IDRISSE K. - BIOLOGISTE
Résidence ANNAKHLA - Imm. A5 - 1er ét - N° 3
Bd Akid El Allam - Quartier Bournazel
C A S A B L A N C A
Tél. : 05.22.56.51.02 - Fax : 05.22.56.51.03

شارع العقيد العلام - إقامة النخلة 5، الطابق الأول رقم 3 - حي البورنازيل - الدار البيضاء

Bd Akid El Allam - Résidence Annakhla Imm. A5, 1er Etage N° 3 - Quartier Bournazel - Casablanca

Tél : 05 22 56 51 02 / 05 22 37 02 03 - Fax : 05 22 56 51 03 - 06 89 10 33 48 - E-mail : labomedigenes@gmail.com

IF : 42138380 - PAT 32759422 - ICE : 001685010000058 - CNSS : 6405618



INPE 097158695



INP 093001386

Dossier N° : 220623-002

Page : 2/3

ANALYSES DE BIOCHIMIE (SANG)

ACIDE URIQUE

Valeurs Usuelles

Antériorité

(Technique : Enzymatique-URICASE-PEROXYDASE/Hitachi 911)

53,00 mg/l
315,35 µmol/l

(35 - 72)
(208 - 428)

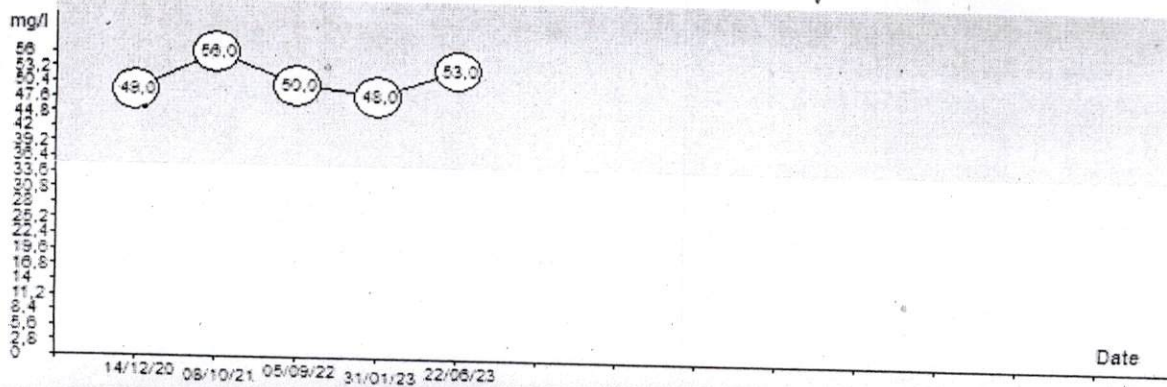

EXPLORATION D'UNE ANOMALIE LIPIDIQUE

Aspect du sérum

: Clair.

CHOLESTEROL TOTAL

(Technique : Colorimétrique enzymatique:CHOD-PAP/Hitachi 911)

1,90 g/l
4,92 mmol/l

(Inférieur à 2)
(Inférieur à 5,18)

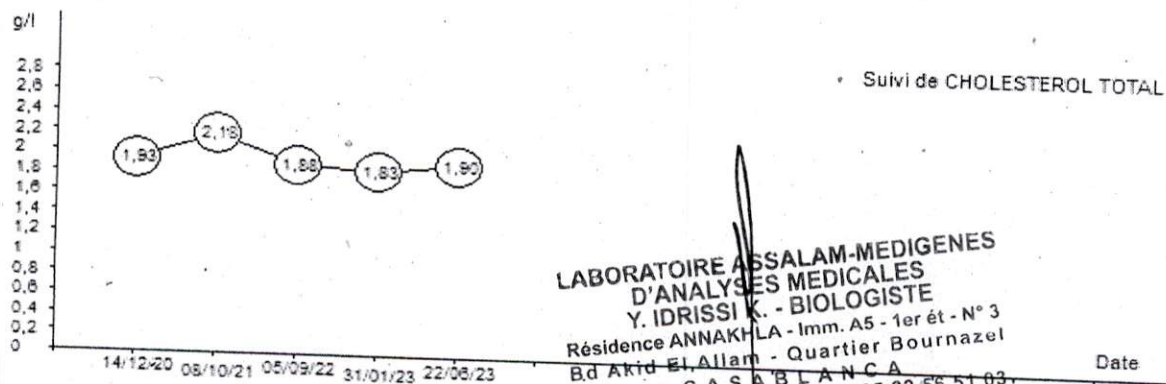

* Suivi de CHOLESTEROL TOTAL

LABORATOIRE ASSALAM-MEDIGENES
D'ANALYSES MEDICALES
Y. IDRISSI K. - BIOLOGISTE
Résidence ANNAKHLA - Imm. A5 - 1er ét - N° 3
Bd Akid El Allam - Quartier Bournazel
CASA BLANCA
Tél. : 05.22.56.51.02 - Fax : 05.22.56.51.03

CHOLESTEROL HDL+ LDL

(Technique : Méthode directe en phase homogène)

HDL-CHOLESTEROL

(Technique : Méthode directe/Hitachi 911)

0,46 g/l
1,19 mmol/l

(Supérieur à 0,4)
(Supérieur à 1,04)

0,36 (31/01/23)

LDL-CHOLESTEROL

1,15 g/l
2,98 mmol/l

(Inférieur à 1,3)
(Inférieur à 3,37)

1,19 (31/01/23)

شارع العقيد العلامة - إقامة النخلة 5، الطابق الأول رقم 3 - حي البورنازيل - الدار البيضاء

Bd Akid El Allam - Résidence Annakhla Imm. A5, 1er Etage N°3 - Quartier Bournazel - Casablanca

Tél : 05 22 56 51 02 / 05 22 37 02 03 - Fax : 05 22 56 51 03 - 06 89 10 33 48 - E-mail : labomedigenes@gmail.com

IF : 42138380 - PAT 32759422 - ICE : 001685010000058 - CNSS : 6405618

مختبر السلام مديجين
للتحليلات الطبية والعلمية
LABORATOIRE ASSALAM MEDIGENES
D'ANALYSES MEDICALES ET SCIENTIFIQUES
Biochimie, Bactériologie-Virologie, Hygiène-Alimentaire
Hématologie, Immunologie
Parasitologie-Mycologie, Exploration de l'Infertilité



يوسف إدريسي
Youssef IDRISSI KAÏTOUNI
Pharmacien Biologiste
Diplômé de l'Université de Lille
Mr BACHRY Mostafa

Dossier N° : 220623-002

Page : 3/3

ANALYSES DE BIOCHIMIE (SANG)

TRIGL CERIDES

(Technique : Enzymatique

photométrique-Glycérol-3-Phosphate-Oxydase (GPO)/Hitachi 911)

1,47 g/l

1,68 mmol/l

Valeurs Usuelles

(Inférieur à 1,5)

(Inférieur à 1,71)

Antériorité

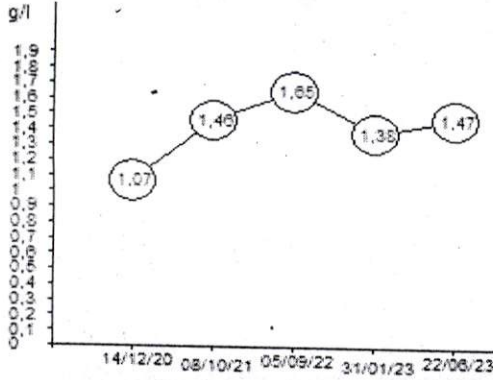

Suivi de TRIGLYCERIDES

Date

Nous vous remercions de votre confiance et vous souhaitons bon rétablissement

Le Biologiste

LABORATOIRE ASSALAM-MEDIGENES
D'ANALYSES MEDICALES
Y. IDRISSI K. - BIOLOGISTE
Résidence ANNAKHLA - Imm A5 - 1er ét - N° 3
Bd Akid El Allam - Quartier Bournazel
C A S A B L A N C A
Tél. : 05.22.56.51.02 - Fax : 05.22.56.51.03

شارع العقيد العلام - إقامة النخلة 5، الطابق الأول رقم 3 - حي البورنازيل - الدار البيضاء

Bd Akid El Allam - Résidence Annakhla Imm. A5, 1er Etage N°3 - Quartier Bournazel - Casablanca

Tél : 05 2 56 51 02 / 05 22 37 02 03 - Fax : 05 22 56 51 03 - 06 89 10 33 48 - E-mail : labomedigenes@gmail.com

IF : 42138380 - PAT 32759422 - ICE : 001685010000058 - CNSS : 6405618

Docteur Abdesselam SRAIRI

Maladies du coeur et des Vaisseaux
Ancien Professeur à la Faculté
de Médecine
Ancien Chef de Service
de Cardiologie de l'hôpital Averroès

4, Rue Abdelkader Mouftaker
(ex. Clémenceau) Casablanca 20080
Tél.: 05.22.27.38.59 / 05.22.22.01.12

الدكتور عبد السلام السرايري

أمراض القلب و الشرايين
أستاذ مبرز بكلية الطب سابقا
رئيس قسم أمراض القلب
بمستشفى ابن رشد سابقا

4, زنقة عبد القادر مفتقر
(كليمونكو سابقا) الدار البيضاء 20080
الهاتف: 05.22.27.38.59 / 05.22.22.01.12

ELECTROCARDIOGRAMME



Nom: BACHRY MOKAFI

Date: 23 JUIN 2023

23 JUN 2023

ECG

Name: BACHRY.MostafaSex: Male
 SN: 0023549 Case No.:

Age: 72
 Bed No.:

Clinic No.:
 Date: 06/23/2023

Section:

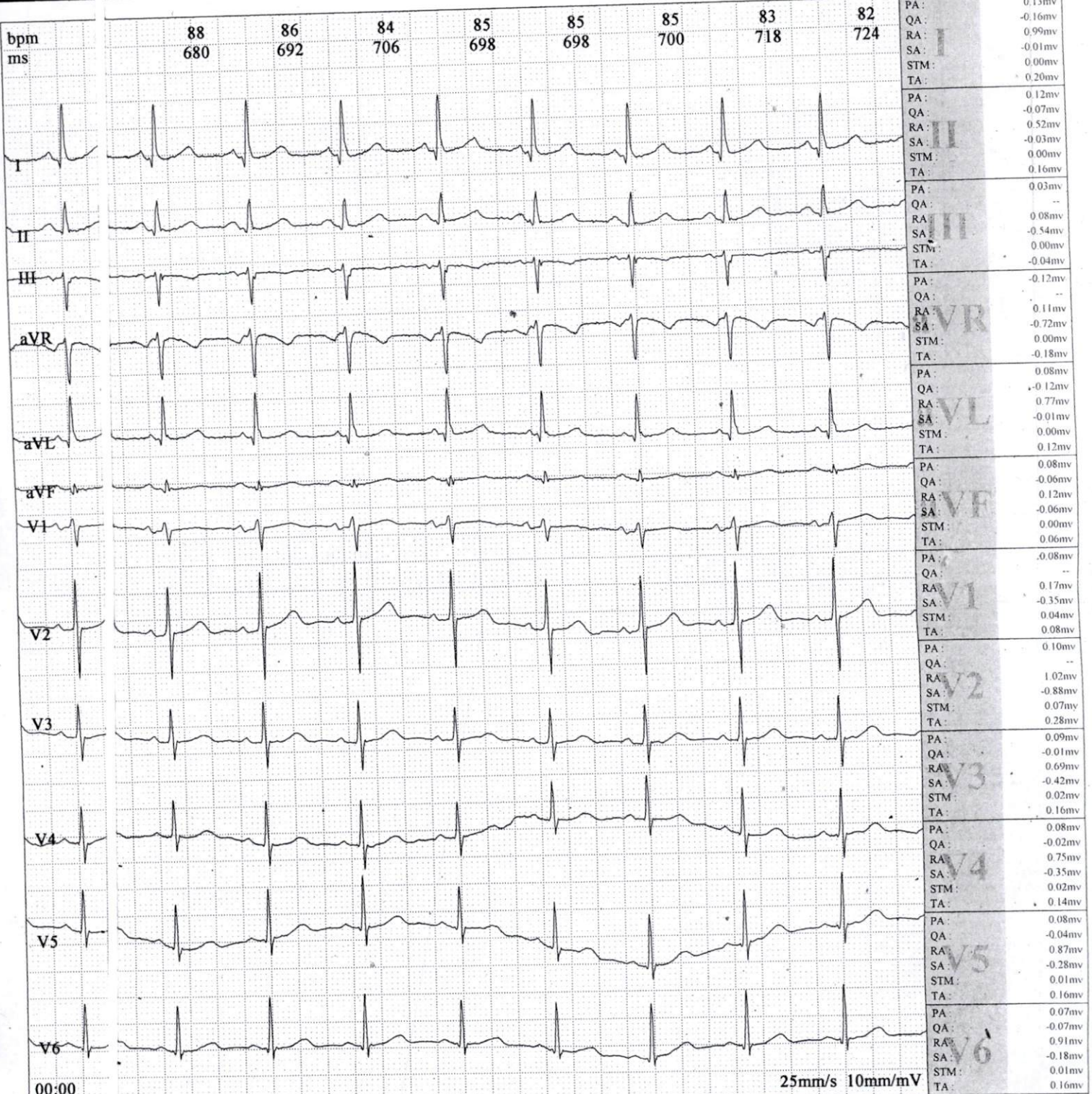

Frequency	1000 Hz	PR Interval:	140 ms
Sample Time:	13 s	QT Interval:	364 ms
HR:	87 bpm	QTc Interval:	435 ms
P Interval	84 ms	P Axis:	37.28°b
QRS Interval:	96 ms	QRS Axis:	-0.32°b
T Interval	196 ms	T Axis:	21.60°b

Prompt:

Total Beats 16 ,Normal Beats 16,SVE 0 ,VE 0 .

89K 14/1 871

E8V

Dr. SPRABI Abdelhamid
 Cardiologue - Casablanca
 (Rue Clemenceau)
 Physicien Signature: