

# RECOMMANDATIONS IMPORTANTES A LIRE POUR ACTIVER LES REMBOURSEMENTS ET EVITER LES REJETS

## Conditions générales :

- Le cadre réservé à l'adhérent doit être dûment renseigné.
- Le cadre réservé au médecin doit être renseigné par le praticien lui-même notamment la nature de la maladie.
- La validité de la feuille de soins est limitée à 3 mois à compter de la première consultation.
- L'entente préalable est exigée pour toute hospitalisation médicale, chirurgicale, soins dentaires spéciaux, extractions multiples, parodontie orthodontie, prothèses dentaires, prothèses auditives ou orthopédiques ainsi que pour tous les actes effectués en série.
- En cas d'accident, une déclaration précisant les causes et circonstances de l'accident est à joindre à la feuille de soins.

## Pharmacie :

- Les vignettes des médicaments doivent être obligatoirement jointes aux ordonnances.
- Pour les médicaments sans vignettes une facture de la pharmacie doit être jointe.

## Radiologie et Biologie :

- La facture ainsi qu'une copie des résultats des analyses ou du compte rendu (sous pli confidentiel) doivent être jointes à l'ordonnance médicale pour toute demande de remboursement.
- Un pli confidentiel du médecin prescripteur des analyses ou radios peut être demandé par le médecin conseil de la mutuelle.

## Optique :

- L'ordonnance du médecin prescripteur et la facture de l'opticien sont à joindre à la feuille de soins.

## Rééducation :

- L'entente préalable renseignée par le médecin prescripteur est exigée avant le début des séances de rééducations.
- Pour le remboursement, la facture et le calendrier des séances effectuées sont à joindre à la feuille de soins.

## Dentaire :

- En cas de prothèses ou de traitement canalaire, l'accord préalable renseigné sur la feuille de soins est obligatoire avant le début de traitement.
- La facture doit être jointe à la feuille de soins pour toute demande de remboursement.
- La radio-après soins est obligatoire en cas de prothèses ou de traitement canalaire.

## Maladie et Affection Longue Durée ALD et ALC :

- La déclaration de maladie chronique doit être renseignée par le médecin prescripteur et renouvelée tous les 6 mois.



**MUPRAS**  
Mutuelle de Prévoyance  
& d'Actions Sociales  
de Royal Air Maroc

## Déclaration de Maladie

M22- 0033718

☐ Maladie

☐ Dentaire

☐ Optique

☐ Autres

Cadre réservé à l'adhérent (e)

Matricule : 3048 Société : A 68998

☐ Actif ☐ Pensionné(e) ☐ Autre :

Nom & Prénom : Bouhmina Abdelaziz

Date de naissance : 30/09/1947

Adresse : Résidence Attadamon Rue 6

M. GUEL OULFA

Tél. : 0650397134 Total des frais engagés : 1067 Dhs

Cadre réservé au Médecin

Cachet du médecin :

Dr. BENNIS Khalid  
HEPATO GASTRO-ENTEROLOGIE  
PROCTOLOGIE MEDICO-CHIRURGICALE  
Rue Mawla 4 Angle Bd Abdelmoumen  
11 00 Casablanca  
Tél. 05 22 88 41 18

Date de consultation : 17/07/2023

Nom et prénom du malade : Bouhmina Abdelaziz Age: 75

Lien de parenté : ☒ Lui-même ☐ Conjoint ☐ Enfant

Nature de la maladie : fumeur - entente

Affection longue durée ou chronique : ☐ ALD ☐ ALC Pathologie : Anasarque

En cas d'accident préciser les causes et circonstances :

Dans le cas où la maladie aurait un caractère confidentiel, communiquer les renseignements sous pli confidentiel à l'attention du médecin conseil de la Mutuelle.

J'atteste sur l'honneur l'exactitude des renseignements portés sur la présente déclaration. Je déclare avoir pris connaissance de la clause relative à la protection des données personnelles.

Fait à : Le : / /

Signature de l'adhérent(e) :

Autorisation CNDP N° : A-A-215 / 2019

## Adresses Mails utiles

- Réclamation : contact@mupras.com
- Prise en charge : pec@mupras.com
- Adhésion et changement de statut : adhesion@mupras.com

La MUPRAS garantit le respect de la loi n° 09-08 relative à la protection des personnes physiques à l'égard du traitement des données à caractère personnel.

**MUPRAS** : Centre Allal Ben Abdellah - 6ème Etage Angle Rue Mohamed Fakir et Rue Allal Ben Abdellah - Quartier de l'Horloge Casablanca 20000 - Tél. : 05 22 20 45 45 (LG) - Fax : 05 22 22 78 18 - www.mupras.com



# RELEVÉ DES FRAIS ET HONORAIRES

| Dates des Actes | Natures des Actes | Nombre et Coefficient | Montant détaillé des Honoraires | Cachet et signature du Médecin attestant le Paiement des Actes                    |
|-----------------|-------------------|-----------------------|---------------------------------|---|
| 17/10/2023      | consult           | 02                    | 300,94                          |  |
|                 | elhs nba          | 635                   | 400,00                          |   |
|                 |                   |                       | 700,94                          |   |

# EXECUTION DES ORDONNANCES

Cachet du Pharmacien ou du Fournisseur

Date

Montant de la Facture

PHARMACIE SARANAZ  
S.A. LA-U  
140 Lot Smiraida Lissasfa  
Casablanca  
Tél/Fax : 05 22 65 20 07

17/10/2023

367,80

# ANALYSES - RADIOGRAPHIES

Cachet et signature du Laboratoire et du Radiologue

Date

Désignation des Coefficients

Montant des Honoraires

# AUXILIAIRES MEDICAUX

Cachet et signature du Praticien

Date des Soins

Nombre

AM

PC

IM

IV

Montant détaillé des Honoraires

# RELEVÉ DES FRAIS ET HONORAIRES

Le praticien est prié de préciser la dent traitée, l'acte pratiqué en indiquant la nature des soins.

Important :

Veillez joindre les radiographies en cas de prothèses ou de traitement canaux, ainsi que le bilan de l'ODF.

# SOINS DENTAIRES

Dents Traitées

Nature des Soins

Coefficient

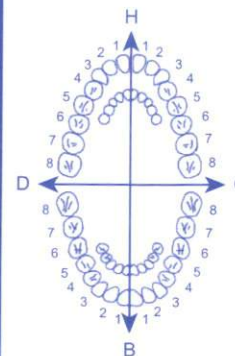

COEFFICIENT DES TRAVAUX

MONTANTS DES SOINS

DEBUT D'EXECUTION

FIN D'EXECUTION

# O.D.F. PROTHESES DENTAIRES

# DETERMINATION DU COEFFICIENT MASTICATOIRE

H

25533412 21433552

00000000 00000000

D G

00000000 00000000

35533411 11433553

B

(Création, remont, adjonction)

Fonctionnel, Thérapeutique, nécessaire à la profession

COEFFICIENT DES TRAVAUX

MONTANTS DES SOINS

DATE DU DEVIS

DATE DE L'EXECUTION

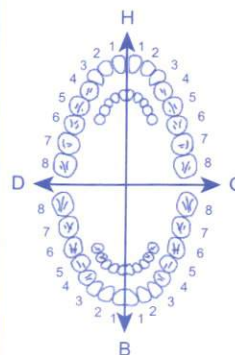

VISA ET CACHET DU PRATICIEN ATTESTANT LE DEVIS

VISA ET CACHET DU PRATICIEN ATTESTANT L'EXECUTION





## Docteur BENNIS Khalid

Spécialiste en Hépatogastroentérologie

Proctologie Médicale et Chirurgicale

Diplôme de la Faculté de Médecine d'ANGERS et de PARIS

Diplôme d'Echographie Abdominale - Paris

Diplôme de Proctologie Médico-Chirurgicale - Paris (Saint Louis)

Membre de la Société française de Colo-Proctologie

Membre de la Société française d'Endoscopie Digestive

Casablanca, le 17/07/23

Bouhaida  
Abdelouf

Facture = 400,00

Ech. abdominale  
(ch30)

Dr. BENNIS Khalid  
HEPATO GASTRO ENTEROLOGIE  
PROCTOLOGIE MEDICO-CHIRURGICALE  
Rés Mawlid 4 Angle Bd Abdelmoumen  
et Bd Anoual - Casablanca  
Tél. 06 22 98 41 16

Résidence " AL Mawlid 4 " Angle Bd, Abdelmoumen et Bd, Anoual  
2ème Etage N° " A 24 " - CASABLANCA - Tél. : 05.22.98.41.16  
Portable Cabinet : 06 65 04 25 69

DOCTEUR BENNIS KHALID

-----  
SPECIALISTE en Hépatogastroentérologie

Proctologie Médicale et Chirurgicale

Diplômé de la Faculté de Médecine d'ANGERS et de PARIS

Diplômé d'Echographie Abdominale Paris

Diplôme de Proctologie Médico-Chirurgicale Paris (St Louis)

Membre de la Société Française de Colo-Proctologie

Membre de la Société Française d'Endoscopie Digestive  
-----

## ECHOGRAPHIE ABDOMINALE

17/07/2023

**BOUHMIDA Abdelaziz**

### Clinique

SPASMES EPIGASTRIQUES APRES LES REPAS AVEC NAUSEES, ANOREXIE ET AMAIGRISSEMENT 12 KG. TENDANCE A LA CONSTIPATION. SUIVI POUR DNID ET SCITIQUE G.

### Examen

Foie de taille normale (FH= 11 cm), d'échostructure homogène et de contours réguliers.

Absence de syndrome de masse; absence de dilatation des VBIH.

TP de calibre normal ( 8 mm). VBP fine ( 2 mm).

Vésicule biliaire alithiasique, à paroi fine.

Pancréas normal et homogène dans son ensemble.

Absence d'adénopathies profondes.

Aspect moucheté du cadre colique et dilatation des anses gréliques pelviennes.

Rate homogène, de taille normale (grand axe de 8,5 cm).

Reins de taille et d'échostructure normales avec bonne différenciation corticosinusale, sans dilatation des cavités pyélocalicielles. Vessie et prostate normales.

### Conclusion

ENCOMBREMENT STERCORAL COLIQUE.

ANSES GRELIQUES PELVIENNES DILATEES EN FAVEUR DE GASTRO-ENTERITE.

Dr. BENNIS Khalid  
HEPATO GASTRO  
PROCTOLOGIE MEDICALE ET CHIRURGICALE  
Rue Mawlid 4 - Angle Bd. Abdelmoumen  
et Bd. Anoual - II - Casablanca  
Tél : 022 98 41 19

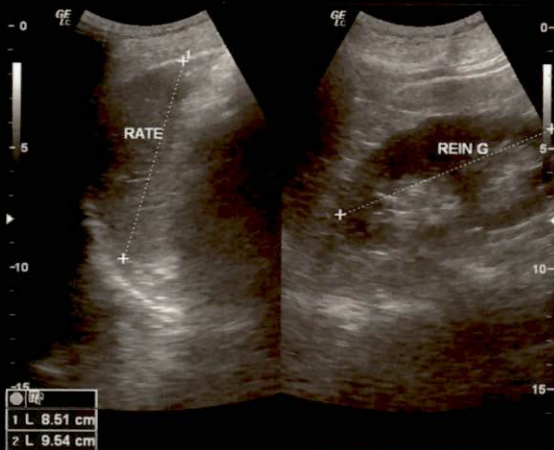

B  
Fr  
Gr  
E/  
C  
D  
D  
F  
A  
X

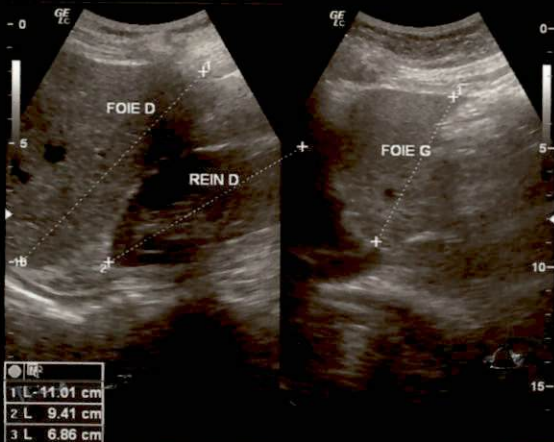

B Fr 0 MHz  
Gr 0  
E/ 0  
C 0  
D 0  
F 63  
A 36 Hz  
X 100 %  
Off



DR BENNIS KHALID  
17/07/23 16:33:24

MI 0.4 TIs 0.2 C2-5-RC  
Abdomen

B  
Fr  
Gr  
E/  
C  
D  
D  
R  
A  
X

6.4  
6.4  
36.112  
100 %  
Off

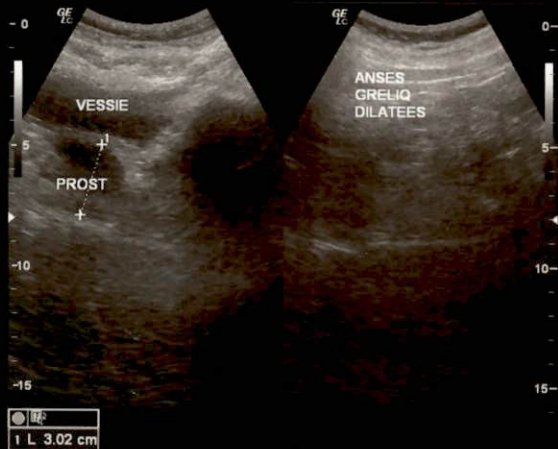

DR BENNIS KHALID  
17/07/23 16:31:22

MI 0.4 TIs 0.2 C2-5-RC  
Abdomen

B  
Fr  
Gr  
E/  
C  
D  
D  
R  
A  
X

6.4  
6.4  
36.112  
100 %  
Off

