

RELEVÉ DES FRAIS ET HONORAIRES

Dates des Actes	Natures des Actes	Nombre et Coefficient	Montant détaillé des Honoraires	Cachet et signature du Médecin attestant le Paiement des Actes
	CSL + ECG		300,00	

EXECUTION DES ORDONNANCES

Cachet du Pharmacien ou du Fournisseur	Date	Montant de la Facture
PHARMACIE ARAUCARIA 42, Rue d'Irfane Hay Salam Casablanca - Tél: 05 22 26 13 06 Hicham TALI Pharmacien	11/07/2023	1580,80

ANALYSES - RADIOGRAPHIES

Cachet et signature du Laboratoire et du Radiologue	Date	Désignation des Coefficients	Montant des Honoraires
LABORATOIRE STENDHIL 7, Rue CASABLANCA Tél: 05 22 25 59 77 / 05 22 94 33 55	14/07/23	B160, K2,5 + K1,5	254,40 DH

AUXILIAIRES MEDICAUX

Cachet et signature du Praticien	Date des Soins	Nombre				Montant détaillé des Honoraires
		AM	PC	IM	IV	

Le
In
Ve

63,20



63,20



SOINS DENTAIRES

Dents
Traitées

Nature
Soins

Coefficient

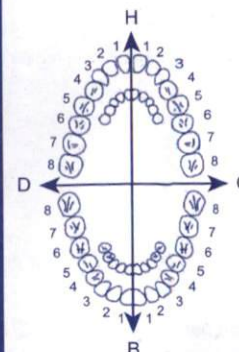

O.D.F

PROTHÈSES

DETERMINATION DU COEFFICIENT MASTICATOIRE

H

25532413 / 04 400550

SERETIDE
propionate de fluticasone/
salmétérol

SERETIDE
propionate de fluticasone/
salmétérol

GlaxoSmithKline Maroc
Ain El Aouda
Région de Rabat
PPV: 248,00 DH
118001141104
ID: 650283

GlaxoSmithKline Maroc
Ain El Aouda
Région de Rabat
PPV: 248,00 DH
118001141104
ID: 650283

COEFFICIENT
DES TRAVAUX

MONTANTS
DES SOINS

DEBUT
D'EXECUTION

FIN
D'EXECUTION

COEFFICIENT
DES TRAVAUX

MONTANTS

63,20



63,20



RECOMMANDATIONS IMPORTANTES A LIRE POUR ACTIVER LES REMBOURSEMENTS ET EVITER LES REJETS

Conditions générales :

- Le cadre réservé à l'adhérent doit être dûment renseigné.
- Le cadre réservé au médecin doit être renseigné par le praticien lui-même notamment la nature de la maladie.
- La validité de la feuille de soins est limitée à 3 mois à compter de la première consultation.
- L'entente préalable est exigée pour toute hospitalisation médicale, chirurgicale, soins dentaires spéciaux, extractions multiples, parodontie orthodontie, prothèses dentaires, prothèses auditives ou orthopédiques ainsi que pour tous les actes effectués en série.
- En cas d'accident, une déclaration précisant les causes et circonstances de l'accident est à joindre à la feuille de soins.

Pharmacie :

- Les vignettes des médicaments doivent être obligatoirement jointes aux ordonnances.
- Pour les médicaments sans vignettes une facture de la pharmacie doit être jointe.

Radiologie et Biologie :

- La facture ainsi qu'une copie des résultats des analyses ou du compte rendu (sous pli confidentiel) doivent être jointes à l'ordonnance médicale pour toute demande de remboursement.
- Un pli confidentiel du médecin prescripteur des analyses ou radios peut être demandé par le médecin conseil de la mutuelle.

Optique :

- L'ordonnance du médecin prescripteur et la facture de l'opticien sont à joindre à la feuille de soins.

Rééducation :

- L'entente préalable renseignée par le médecin prescripteur est exigée avant le début des séances de rééducations.
- Pour le remboursement, la facture et le calendrier des séances effectuées sont à joindre à la feuille de soins.

Dentaire :

- En cas de prothèses ou de traitement canalaires, l'accord préalable renseigné sur la feuille de soins est obligatoire avant le début de traitement.
- La facture doit être jointe à la feuille de soins pour toute demande de remboursement.
- La radio-après soins est obligatoire en cas de prothèses ou de traitement canalaires.

Maladie et Affection Longue Durée ALD et ALC :

- La déclaration de maladie chronique doit être renseignée par le médecin prescripteur et renouvelée tous les 6 mois.

Adresses Mails utiles

- Réclamation : contact@mupras.com
- Prise en charge : pec@mupras.com
- Adhésion et changement de statut : adhesion@mupras.com

La MUPRAS garantit le respect de la loi n° 09-08 relative à la protection des personnes physiques à l'égard du traitement des données à caractère personnel.

MUPRAS : Centre Allal Ben Abdellah - 5ème Etage Angle Rue Mohamed Fakir et Rue Allal Ben Abdellah - Quartier de l'Horloge Casablanca 20000 - Tél : 05 22 20 45 45 (LG) - Fax : 05 22 22 78 18 - www.mupras.com



Déclaration de Maladie

N° M21- 0060006

☒ Maladie ☐ Dentaire ☐ Optique ☐ Autres

Cadre réservé à l'adhérent (e)

Matricule : 627 Société : RAM 168003
☐ Actif ☒ Pensionné(e) ☐ Autre :
 Nom & Prénom : MR. AIT M HAMED AHMED
 Date de naissance : 12-03-1944
 Adresse : HAY ESSALAM RUE MADYAK TADGHAT 61 CASABLANCA
 Tél. : 0634605386 Total des frais engagés : 1.880,80 Dhs
 + 254,40

Cadre réservé au Médecin

Cachet du médecin :

Docteur DARI Abdellatif
 Médecin Spécialiste en Cardiologie et Hypertension Artérielle
 Rés. Mawada, Iam A, Appt 6, Bd Ibn Tachine Casablanca
 Tél/Fax : 05 22 62 62 94 - Urgences : 06 64 42 72 72

Date de consultation : 12 JUL 2023
 Nom et prénom du malade : Ash Mohamed Ahmed Age :
 Lien de parenté : ☐ Lui-même ☐ Conjoint ☐ Enfant
 Nature de la maladie : HTA Asthme

En cas d'accident préciser les causes et circonstances :

Dans le cas où la maladie aurait un caractère confidentiel, communiquer les renseignements sous pli confidentiel à l'attention du médecin conseil de la Mutuelle.

J'atteste sur l'honneur l'exactitude des renseignements portés sur la présente déclaration. Je déclare avoir pris connaissance de la clause relative à la protection des données personnelles.

Fait à : CASABLANCA Le : 21 JUL 2023
 Signature de l'adhérent(e) :



Autorisation CNDP N° : A-A-215 / 2019

Dr Darif Abdellatif

Médecin spécialiste
en maladies Cardiovasculaires
et l'hypertension artérielle

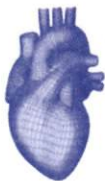

الدكتور ضريف عبد اللطيف

طبيب اختصاصي
في أمراض القلب و الشرايين
وارتفاع الضغط الدموي

Casablanca, le 11 MAR 2023

Ait Rhamed Ahmed

1 Coveram 5/5

2 Zyrtec

3 Smetide 250

100

002

1/2

20800
x 4

6320
x 4

20800
x 2

606 mos

158080

الدكتور ضريف عبد اللطيف
Docteur DARIF Abdellatif

طبيب اختصاصي في أمراض القلب و الشرايين وارتفاع الضغط الدموي
Médécine Spécialiste en Cardiologie et l'Hypertension Artérielle
Rés. Mawada, Imm A, Appt 8, Bd. Ibn Tachfine-Casablanca
Tél/Fax: 05 22 62 62 94 - Urgences: 06 64 42 72 72

PHARMACIE ARABICARIA
Hicham TALI, Pharmacien
42, Rue d'Ibn Tachfine Hay Salam C.I.T
Casablanca - Tél.: 05 22 36 13 05

Dr Darif Abdellatif

Médecin spécialiste
en maladies cardiovasculaires
et l'hypertension artérielle

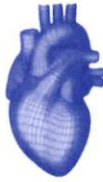

الدكتور ضريف عبد اللطيف

طبيب اختصاصي
في أمراض القلب و الشرايين
وارتفاع الضغط الدموي

Casablanca, le 11 11 2023

BILAN

Ait Nedamed
Ahmed

- ☒ Glycémie
- ☒ HBA1C
- ☒ Glycémie Post-prandiale
(2H après ingestion de 75g de glucose)
- ☐ Créatinine
- ☐ Urée
- ☐ Ac urique
- ☐ GOT/GPT
- ☐ Sérologie Hépatite B et C
- ☐ Cholestérol T, LDL, HDL
- ☐ TG
- ☐ NFS
- ☐ Ferritinémie
- ☐ CRP
- ☐ TSH
- ☐ PSA
- ☐ Vitamine D
- ☐ TP - INR

LABORATOIRE STENDHAL
VAL DE LAUR
37, Rue Georges
CASABLANCA
Tél: 05 22 25 59 77 / 05 22 25 43 51

الدكتور ضريف عبد اللطيف
طبيب اختصاصي في أمراض القلب و الشرايين وارتفاع الضغط الدموي
Médécine Spécialiste en Cardiologie & l'Hypertension Artérielle
rés. Mawada Imm A, Appt 8, Bd Ibn Tachfine-Casablanca
Tél: 05 22 62 62 94 - Urgences: 06 64 42 72 72

LABORATOIRE D'ANALYSES MEDICALES STENDHAL

37, Rue GEORGE SAND (RDC) VAL FLEURI. CASABLANCA . Tél. : 0522 25 59 77 / 76.

0522984351

PATENTE N: 35803767 - CNSS : 6644109 . INPE: 093001329

IGR: 42200812 - ICE: 001714856000092

MIYA CHRAIBI

Pharmacien Biologiste

Casablanca le 14 juillet 2023

Monsieur AIT M HAMED AHMED

FACTURE N°	2025
------------	------

Analyses :

Hémoglobine glyquée -----	B	100	
Glycémie (à jeûn) -----	B	30	
Glycémie post-prandiale -----	B	30	Total : B 160

Prélèvements :

Sang-----	K	2,5	
Sang (2)-----	K	1,5	

TOTAL DOSSIER

254,40 DH

Arrêtée la présente facture à la somme de :

Deux Cent Cinquante Quatre Dirhams et Quarante Centimes

LABORATOIRE STENDHAL
VAL FLEURI
37, Rue George Sand - Maârif
CASABLANCA
Tél: 05 22 25 59 77/76 - 05 22 98 43 51

Miya CHRAIBI

Pharmacien Biologiste
Diplômée de l'Université de Montpellier
Ancienne Interne au CHU de Montpellier

D.U. d'Assurance Qualité de la Faculté de Pharmacie Paris V

Dossier ouvert le : 14/07/23

Prélèvement effectué à 08:40

Edition du : 14/07/23



Monsieur AIT M HAMED AHMED

Docteur ABDELLATIF DARIF

Réf. : 23G204

CIN/Passeport :

Page : 1/2

Compte Rendu d'Analyses

HEMOGLOBINE GLYQUEE (HBA1C)

(HPLC BIORAD)

RESULTAT

6,4 %

Normales

Antériorité

19/12/22

4,4 - 6,5

6,5

Interprétation

Equilibre glycémique excellent : 4,4 - 6,6

Equilibre glycémique moyen : 6,6 - 10

Equilibre glycémique mauvais : > 10

HISTORIQUE

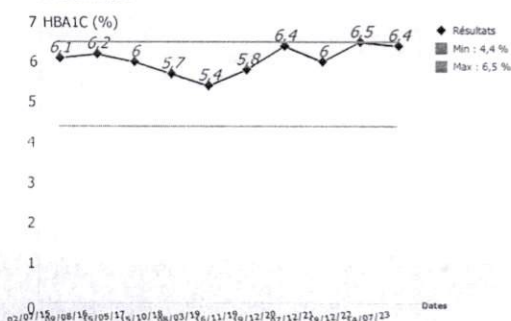

BIOCHIMIE

GLYCEMIE A JEUN

(Cobas Roche diagnostics)

1,03 g/l
Soit : 5,7 mmol/l

0,7 - 1,1

1,15

3,9 - 6,1

6,4

HISTORIQUE

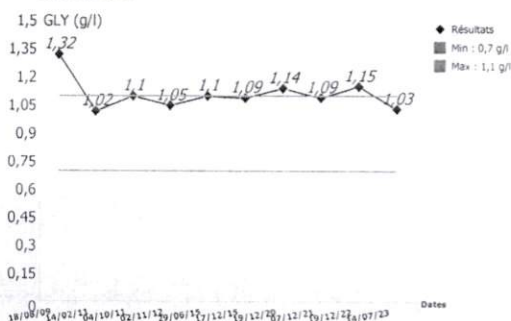

MIYA CHRAIBI
Pharmacien Biologiste

Prélèvement à domicile sur rendez-vous

37, Rue George Sand - Val Fleuri Maârif - Casablanca - Tél. : 05 22 25 59 76 / 77 - 05 22 98 43 51

E-mail : labostendhal@gmail.com - Patente : 35803767 - C.N.S.S. : 6644109 - I.F. : 42200812 - I.C.E. : 001714856000092

Miya CHRAIBI

Pharmacien Biologiste

Diplômée de l'Université de Montpellier

Ancienne Interne au CHU de Montpellier

D.U. d'Assurance Qualité de la Faculté de Pharmacie Paris V

Dossier ouvert le : 14/07/23

Prélèvement effectué à 08:40

Edition du : 14/07/23



Monsieur AIT M HAMED AHMED

Docteur ABDELLATIF DARIF

Réf. : 23G204

CIN/Passeport :

Page : 2/2

Compte Rendu d'Analyses

GLYCEMIE POST-PRANDIALE

(Chimie sèche, Vitros 250)

: 1,14 g/l
Soit : 6,3 mmol/l

< 1,4
< 7,77

14/02/11
0,81
4,5

MIYA CHRAIBI
Pharmacien Biologiste

Prélèvement à domicile sur rendez-vous

37, Rue George Sand - Val Fleuri Maârif - Casablanca - Tél. : 05 22 25 59 76 / 77 - 05 22 98 43 51

E-mail : labostendhal@gmail.com - Patente : 35803767 - C.N.S.S. : 6644109 - I.F. : 42200812 - I.C.E. : 001714856000092

ECG

Cabinet Dr DARIF

Nom : AIT MHAMED ~~ABD~~MAD MaleAge : **TA 15/6**

Clinique N :

Section :

SN : 0031595

Case No. :

Lit No. :

Date :

11/07/2023 12:43:54

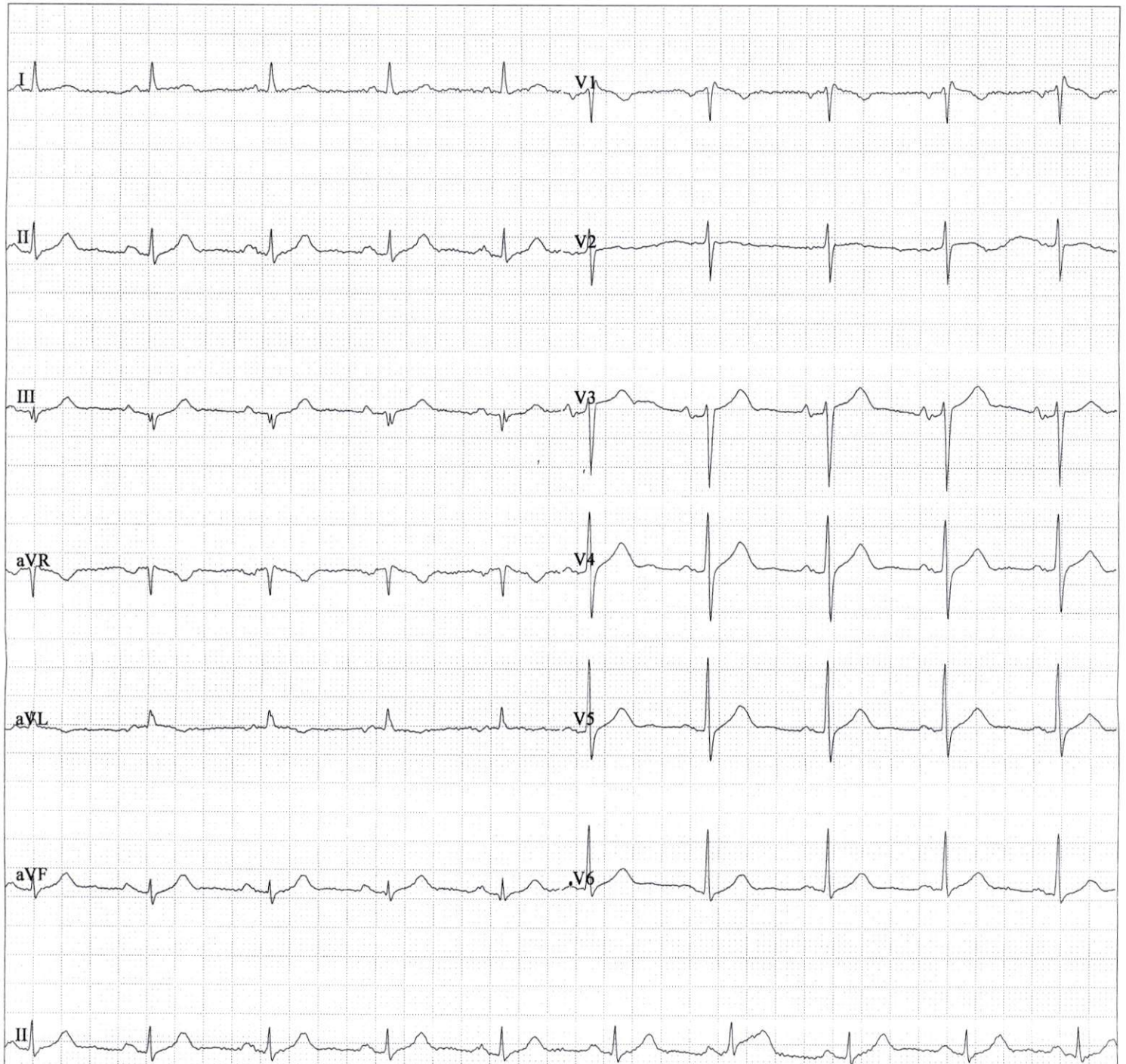

00:28

AC IIR 50Hz/DFT/EMG

25mm/s 10mm/mV

Fréquence:	1000Hz	PR Interval:	148 ms
Temps d'écha	41s	QT Interval:	369 ms
FC:	74bpm	QTc Interval:	410 ms
P Interval:	93ms	P Axis:	73.20°b
QRS Interval:	88 ms	QRS Axis:	-8.60°b
T Interval:	243 ms	T Axis:	66.70°b

Prompt:

Dr. Darif Abdellatif
Docteur DARIF Abdellatif
Médecin Spécialiste en Cardiologie
Hypertension Artérielle
Sés. Mawada / Imm A. App. 1
Tél/Fax: 05 22 62 62 94 - 05 22 62 62 72

Signature Medecin :