

RECOMMANDATIONS IMPORTANTES A LIRE POUR ACTIVER LES REMBOURSEMENTS ET EVITER LES REJETS

Conditions générales :

- Le cadre réservé à l'adhérent doit être dûment renseigné.
- Le cadre réservé au médecin doit être renseigné par le praticien lui-même notamment la nature de la maladie.
- La validité de la feuille de soins est limitée à 3 mois à compter de la première consultation.
- L'entente préalable est exigée pour toute hospitalisation médicale, chirurgicale, soins dentaires spéciaux, extractions multiples, parodontie orthodontie, prothèses dentaires, prothèses auditives ou orthopédiques ainsi que pour tous les actes effectués en série.
- En cas d'accident, une déclaration précisant les causes et circonstances de l'accident est à joindre à la feuille de soins.

Pharmacie :

- Les vignettes des médicaments doivent être obligatoirement jointes aux ordonnances.
- Pour les médicaments sans vignettes une facture de la pharmacie doit être jointe.

Radiologie et Biologie :

- La facture ainsi qu'une copie des résultats des analyses ou du compte rendu (sous pli confidentiel) doivent être jointes à l'ordonnance médicale pour toute demande de remboursement.
- Un pli confidentiel du médecin prescripteur des analyses ou radios peut être demandé par le médecin conseil de la mutuelle.

Optique :

- L'ordonnance du médecin prescripteur et la facture de l'opticien sont à joindre à la feuille de soins.

Rééducation :

- L'entente préalable renseignée par le médecin prescripteur est exigée avant le début des séances de rééducations.
- Pour le remboursement, la facture et le calendrier des séances effectuées sont à joindre à la feuille de soins.

Dentaire :

- En cas de prothèses ou de traitement canalaires, l'accord préalable renseigné sur la feuille de soins est obligatoire avant le début de traitement.
- La facture doit être jointe à la feuille de soins pour toute demande de remboursement.
- La radio-après soins est obligatoire en cas de prothèses ou de traitement canalaires.

Maladie et Affection Longue Durée ALD et ALC :

- La déclaration de maladie chronique doit être renseignée par le médecin prescripteur et renouvelée tous les 6 mois.



Déclaration de Maladie

M22- 0059971

☒ Maladie ☐ Dentaire ☐ Optique ☐ Autres

Cadre réservé à l'adhérent [e]

Matricule : 01130 Société : ROYAL AIR MAROC
☐ Actif ☒ Pensionné(e) ☐ Autre :
Nom & Prénom : MALAL Mohammed Fouad
Date de naissance : 14-08-1947
Adresse : Lotissement El Menzela N°3
Ain El Ghail 20000 Casablanca
Tél : 0661 105403 Total des frais engagés : 1214,60 Dhs

Cadre réservé au Médecin

Cachet du médecin :
RÉS. RIQH "D", Angle Bd Bir Anzarane
Rue Caïd Agouti Côte de Agence INVAI
Quartier Moudir - Casablanca
Tél: 0522 99 20 88 Fax: 0522 99 20 87
Date de consultation : 07/07/2023
Nom et prénom du malade : MALAL Mohammed Fouad Age: 76
Lien de parenté : ☒ Lui-même ☐ Conjoint ☐ Enfant
Nature de la maladie : HTA
Affection longue durée ou chronique : ☐ ALD ☐ ALC Pathologie :
En cas d'accident préciser les causes et circonstances :
Dans le cas où la maladie aurait un caractère confidentiel, communiquer les renseignements sous pli confidentiel à l'attention du médecin conseil de la Mutuelle.

J'atteste sur l'honneur l'exactitude des renseignements portés sur la présente déclaration. Je déclare avoir pris connaissance de la clause relative à la protection des données personnelles.

Fait à : Casablanca Le : 07/07/2023
Signature de l'adhérent(e) :

Adresses Mails utiles

- O Réclamation : contact@mupras.com
- O Prise en charge : pec@mupras.com
- O Adhésion et changement de statut : adhesion@mupras.com

La MUPRAS garantit le respect de la loi n° 09-08 relative à la protection des personnes physiques à l'égard du traitement des données à caractère personnel.

MUPRAS : Centre Allal Ben Abdellah - 6ème Etage Angle Rue Mohamed Fakir et Rue Allal Ben Abdellah - Quartier de l'Horloge
Casablanca 20000 - Tél. : 05 22 20 45 45 (LG) - Fax : 05 22 22 78 18 - www.mupras.com

Autorisation CNDP N° : A-A-215 / 2019

RELEVÉ DES FRAIS ET HONORAIRES

Dates des Actes	Natures des Actes	Nombre et Coefficient	Montant détaillé des Honoraires	Cachet et signature du Médecin attestant le Paiement des Actes
-----------------	-------------------	-----------------------	---------------------------------	--

07.07.2023	Orthodontie	3000		DR. M. A. EL AGHAR CARDIOLOGUE Rég. RSH "D" - Agence Bd Bir Anzarane RUE El Sid Anzarane - Casablanca Quartier Agence Tél: 05 22 99 20 87
------------	-------------	------	--	--

EXECUTION DES ORDONNANCES

Cachet du Pharmacien
Fournisseur

Date

Montant de la Facture

07.07.2023

914,60



0920 5305 7

ANALYSES - RADIOGRAPHIES

Cachet et signature du
Laboratoire et du Radiologue

Date

Désignation des
Coefficients

Montant
des Honoraires

AUXILIAIRES MEDICAUX

Cachet et signature
du Praticien

Date des
Soins

Nombre

AM

PC

IM

IV

Montant détaillé
des Honoraires

RELEVÉ DES FRAIS ET HONORAIRES

Le praticien est prié de préciser la dent traitée, l'acte pratiqué en indiquant la nature des soins.

Important :

Veuillez joindre les radiographies en cas de prothèses ou de traitement canaux, ainsi que le bilan de l'ODF.

SOINS DENTAIRES

Dents
Traitées

Nature des
Soins

Coefficient

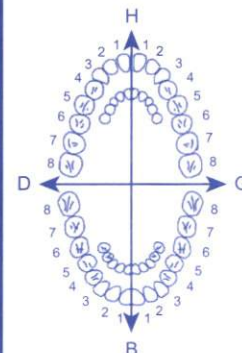

CCEFFICIENT
DES TRAVAUX

MONTANTS
DES SOINS

DEBUT
D'EXECUTION

FIN
D'EXECUTION

O.D.F PROTHESES DENTAIRES

DETERMINATION DU CCEFFICIENT MASTICATOIRE

H		G	
25533412	21433552		
00000000	00000000		
00000000	00000000		
35533411	11433553		
B			

(Création, remont, adjonction)

Fonctionnel, Thérapeutique, nécessaire à la profession

CCEFFICIENT
DES TRAVAUX

MONTANTS
DES SOINS

DATE DU
DEVIS

DATE DE
L'EXECUTION

VISA ET CACHET DU PRATICIEN ATTESTANT LE DEVIS

VISA ET CACHET DU PRATICIEN ATTESTANT L'EXECUTION

Dr Mohamed Amine LAABI

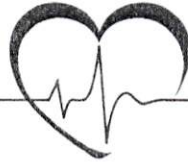

الدكتور محمد أمين لعبي

CARDIOLOGUE

Cardiologie Générale et Interventionnelle

إختصاصي في أمراض القلب و الشرابيين
و علاج القلب التداخلي

07/07/2023

MALAL Noutoumed FADIL

1- kardegic 75mg
30,70 x 3 un sachet / i matin



KARDEGIC 75MG
SACHETS B30
P.P.V : 30DH70
LOT : 23E004
PER: 01 2025
6 118000 061847

KARDEGIC 75MG
SACHETS B30
P.P.V : 30DH70
LOT : 23E001
PER: 10 2024
6 118000 061847

2- Cardexiel 1,25mg
27,70 x 3 un cp / i matin



3- Uartex 80mg
131,50 x 3 un cp / i matin



4- Ldavor 10mg ou tottor 10mg
57,90 x 2 un cp / i soir



29,00 x 1

914160

PHARMACIE SIDI ABDERRAHMANE
SKIREDI Roukias
15 - 16 Rue Kergomar
Résidence Ambel - Casablanca
Tél. 022 79 79 01

DR. M. A. LAABI
CARDIOLOGUE
RIBH "D" - Quartier Maârif - Casablanca
Tél. 05 22 99 20 88 - Fax 05 22 99 20 87 - Urgence 06 55 12 73 13 - Email : DrAmineLaabi@gmail.com

Résidence RIBH "D" Angle Bd Bir anzarane Rue Caid El Achtar, (A côté Agence Inwi) 1^{er} étage Quartier Maârif - Casablanca

إقامة ربح «د» زاوية شارع بيرانزان وزنقة قائد الأشطر (قرب وكالة انوي) الطابق الأول حي المعاريف - الدار البيضاء

Tél : 05 22 99 20 88 - Fax : 05 22 99 20 87 - Urgence : 06 55 12 73 13 - Email : DrAmineLaabi@gmail.com

N° d'autorisation : 11010 - N° de Patente : 35802624

Pfizer



TAHOR
atorvastatine

10_{mg}

VIATRIS PHARMACEUTICALS
190, Bd d'Anfa, Casablanca

28
COMPRIMÉS
PELLICULÉS

EXP : 3 / 2 2 b

P.P.V

7 9 0 0

LOT N° : H A 4 5 5 4

Cardensiel® 1,25 mg comprimé pelliculé

Bisoprolol fumarate

Voie orale



30 comprimés

MERCK

Composition :

Bisoprolol (DCI) fumarate... 1,25 mg
pour un comprimé pelliculé.

AMM au Maroc N°:319-18DMP21NRQ

Lire la notice avant utilisation.

Tenir hors de la portée et de la vue des enfants. A
conserver à une température ne dépassant pas 25°C.

Titulaire d'AMM et Distributeur au Maroc:

Cooper Pharma, 41, rue Mohamed Diouri,
20110, Casablanca, Maroc.

Sous licence de: Merk Santé s.a.s.,

37 rue Saint-Romain, 69379 Lyon cedex 08.

Fabricant: Merck Healthcare KGaA,

Frankfurter Strasse 250 - 64293, Darmstadt, Allemagne.

Médicament soumis à une surveillance particulière pendant le traitement.
Médicament soumis à prescription initiale réservée aux spécialistes en cardiologie et
en médecine interne.

دواء خاضع لمراقبة خاصة أثناء العلاج
دواء خاضع لوصف أولي خاص للمختصين في أمراض القلب والطب الباطني

Respecter les doses prescrites

يجب التقيد بالجرعات الموصوفة

Liste I - Uniquement sur ordonnance

القائمة I - يصرف فقط بناء على وصفة طبية



6 118001 100842



CARDENSIEL + GROSSESSE = DANGER

كاردنسيال + الحمل = خطر

Ne pas utiliser chez :

- l'adolescente ou la femme en
âge de procréer et sans
contraception efficace,
- la femme enceinte,
sauf en l'absence d'alternative
thérapeutique

لا يستعمل لدى:
- المراهقات أو النساء في سن
الإنجاب دون استعمال وسائل
منع الحمل الفعالة,
- المرأة الحامل، إلا في حالة عدم
وجود بديل علاجي



6 118001 100842

Cardensiel® 1,25 mg

Comprimés pelliculés B/30

PPV: 77,80 DH



7862160237

Cardensiel® 1,25 mg comprimé pelliculé

Bisoprolol fumarate

Voie orale



30 comprimés

MERCK

Composition :

Bisoprolol (DCI) fumarate... 1,25 mg
pour un comprimé pelliculé.

AMM au Maroc N°:319-18DMP21NRQ

Lire la notice avant utilisation.

Tenir hors de la portée et de la vue des enfants. A
conserver à une température ne dépassant pas 25°C.

Titulaire d'AMM et Distributeur au Maroc:

Cooper Pharma, 41, rue Mohamed Diouri,
20110, Casablanca, Maroc.

Sous licence de: Merk Santé s.a.s.,

37 rue Saint-Romain, 69379 Lyon cedex 08.

Fabricant: Merck Healthcare KGaA,

Frankfurter Strasse 250 - 64293, Darmstadt, Allemagne.

Médicament soumis à une surveillance particulière pendant le traitement.
Médicament soumis à prescription initiale réservée aux spécialistes en cardiologie et
en médecine interne.

دواء خاضع لمراقبة خاصة أثناء العلاج
دواء خاضع لوصف أولي خاص للمختصين في أمراض القلب والطب الباطني

Respecter les doses prescrites

يجب التقيد بالجرعات الموصوفة

Liste I - Uniquement sur ordonnance

القائمة I - يصرف فقط بناء على وصفة طبية



CARDENSIEL + GROSSESSE = DANGER

كاردنسيال + الحمل = خطر

Ne pas utiliser chez :

- l'adolescente ou la femme en
âge de procréer et sans
contraception efficace,
- la femme enceinte,
sauf en l'absence d'alternative
thérapeutique

لا يستعمل لدى:
- المراهقات أو النساء في سن
الإنجاب دون استعمال وسائل
منع الحمل الفعالة,
- المرأة الحامل، إلا في حالة عدم
وجود بديل علاجي



Cardensiel® 1,25 mg

Comprimés pelliculés B/30

PPV: 77,80 DH



7862160237

Cardensiel® 1,25 mg comprimé pelliculé

Bisoprolol fumarate

Voie orale



30 comprimés

MERCK

Composition :

Bisoprolol (DCI) fumarate... 1,25 mg
pour un comprimé pelliculé.

AMM au Maroc N°:319-18DMP21NRQ

Lire la notice avant utilisation.

Tenir hors de la portée et de la vue des enfants. A
conserver à une température ne dépassant pas 25°C.

Titulaire d'AMM et Distributeur au Maroc:

Cooper Pharma, 41, rue Mohamed Diouri,
20110, Casablanca, Maroc.

Sous licence de: Merk Santé s.a.s.,

37 rue Saint-Romain, 69379 Lyon cedex 08.

Fabricant: Merck Healthcare KGaA,

Frankfurter Strasse 250 - 64293, Darmstadt, Allemagne.

Médicament soumis à une surveillance particulière pendant le traitement.
Médicament soumis à prescription initiale réservée aux spécialistes en cardiologie et
en médecine interne.

دواء خاضع لمراقبة خاصة أثناء العلاج
دواء خاضع لوصف أولي خاص للمختصين في أمراض القلب والطب الباطني

Respecter les doses prescrites

يجب التقيد بالجرعات الموصوفة

Liste I - Uniquement sur ordonnance

القائمة I - يصرف فقط بناء على وصفة طبية



CARDENSIEL + GROSSESSE = DANGER

كاردنسيال + الحمل = خطر

Ne pas utiliser chez :

- l'adolescente ou la femme en
âge de procréer et sans
contraception efficace,
- la femme enceinte,
sauf en l'absence d'alternative
thérapeutique

لا يستعمل لدى:
- المراهقات أو النساء في سن
الإنجاب دون استعمال وسائل
منع الحمل الفعالة,
- المرأة الحامل، إلا في حالة عدم
وجود بديل علاجي



Cardensiel® 1,25 mg

Comprimés pelliculés B/30

PPV: 77,80 DH



7862160237

PPV : 57,80DH

٦
الزور
أورفاستاتين

30 x 

30 comprimés pelliculés

مدّة	صباح	زوال	مساء
------	------	------	------



COOPER
PHARMA

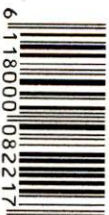

61180001082217

LOT : 230053

EXP : 01/2026

PPV : 57,80DH

10 ملغ
عن طريق الفم

٩
اللا-زور
أتورفاستاتين

قرصا ملبسا

30 x 

LD-NOR 10mg

30 comprimés pelliculés

مدة صلاحية
٢٤
ساعات
٢٤
ساعات
٢٤
ساعات
٢٤
ساعات

COOPER
PHARMA

6 118000 082217



80 ملغ

28 قرصا مغلفا قابلا للكسر



عن طريق الفم

Ⓜ

فارتيكس

قالسارتان



LOT 231166 1

EXP 03 2026

PPV 131.50 DH



بعد

قبل

مساء

منتصف

صباح

المدة



Vartex® 80 mg
28 Comprimés pelliculés sécables
Laboratoires SOTHEMA
ANM N° 27/16 DMF/21/nsp



6 118000 023135

سوطيما
Sothema

80 ملغ

28 قرصا مغلفا قابلا للكسر



عن طريق الفم

Ⓜ

فارتيكس

قالسارتان



LOT 231166 1

EXP 03 2026

PPV 131.50 DH

<input type="checkbox"/>	<input type="checkbox"/>	<input type="checkbox"/>	<input type="checkbox"/>	<input type="checkbox"/>	<input type="checkbox"/>
بعد	قبل	مساء	منتصف النهار	صباح	المدة

Vartex® 80 mg

28 Comprimés pelliculés sécables
Laboratoires SOTHEMA
ANM N° 27/16 DMF/21/nsp



6 118000 023135

سوطيما
Sothema

80 ملغ

28 قرصا مغلفا قابلا للكسر



عن طريق الفم

٣

فارتيكس

قالسارتان



LOT 231166 1

EXP 03 2026

PPV 131.50 DH



بعد

قبل

مساء

منتصف

صباح

المدة



Vartex[®] 80 mg
28 Comprimés pelliculés sécables
Laboratoires SOTHEMA
ANM N° 27/16 DMF/21/nsp



6 118000 023135

سوطيما
Sothema

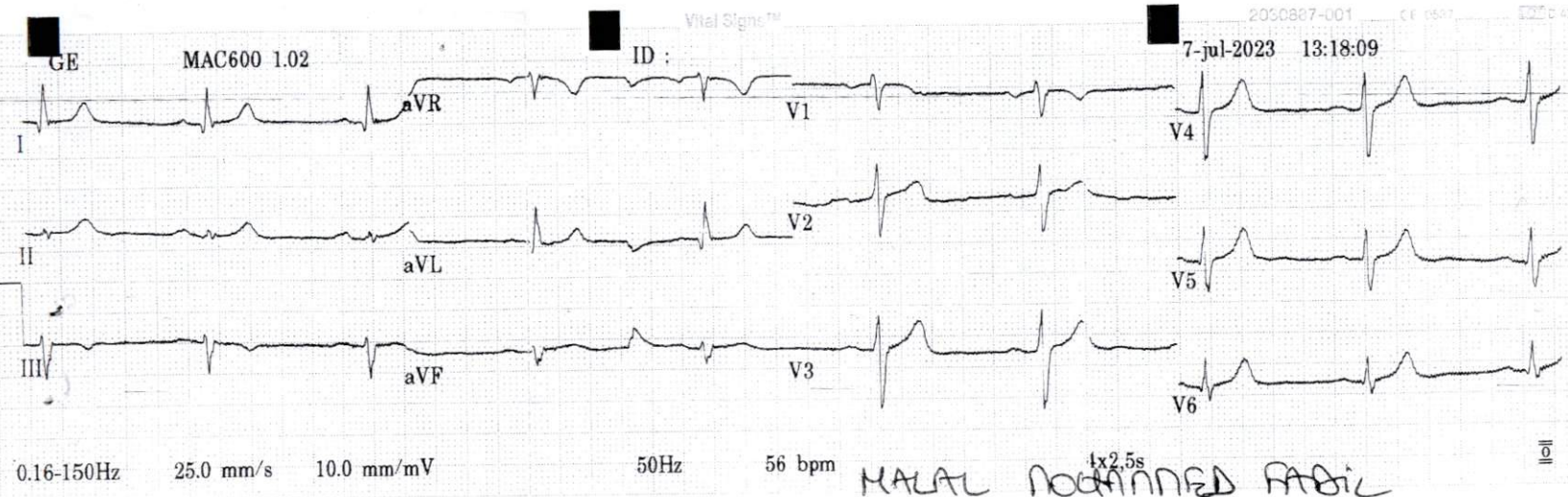

ID : 0522 99 20 86 - Fax: 05 22 99 20 87
Quartier Mésaïe Casablanca
Cité Achraf, (à côté de l'Agence INWI)
R. M. A. LABI
CARDIOLOGUE

Fréq. ventr.	56 bpm
Durée QRS	106 ms
QT/QTc	404/389 ms
Intervalle PR	190 ms
Durée P	112 ms
Intervalle RR	1071 ms
Axes P-R-T	45 -19 16

MAC600 1.02 12SL™ v239