

RECOMMANDATIONS IMPORTANTES A LIRE POUR ACTIVER LES REMBOURSEMENTS ET EVITER LES REJETS

Conditions générales :

- Le cadre réservé à l'adhérent doit être dûment renseigné.
- Le cadre réservé au médecin doit être renseigné par le praticien lui-même notamment la nature de la maladie.
- La validité de la feuille de soins est limitée à 3 mois à compter de la première consultation.
- L'entente préalable est exigée pour toute hospitalisation médicale, chirurgicale, soins dentaires spéciaux, extractions multiples, parodontie orthodontie, prothèses dentaires, prothèses auditives ou orthopédiques ainsi que pour tous les actes effectués en série.
- En cas d'accident, une déclaration précisant les causes et circonstances de l'accident est à joindre à la feuille de soins.

Pharmacie :

- Les vignettes des médicaments doivent être obligatoirement jointes aux ordonnances.
- Pour les médicaments sans vignettes une facture de la pharmacie doit être jointe.

Radiologie et Biologie :

- La facture ainsi qu'une copie des résultats des analyses ou du compte rendu (sous pli confidentiel) doivent être jointes à l'ordonnance médicale pour toute demande de remboursement.
- Un pli confidentiel du médecin prescripteur des analyses ou radios peut être demandé par le médecin conseil de la mutuelle.

Optique :

- L'ordonnance du médecin prescripteur et la facture de l'opticien sont à joindre à la feuille de soins.

Rééducation :

- L'entente préalable renseignée par le médecin prescripteur est exigée avant le début des séances de rééducations.
- Pour le remboursement, la facture et le calendrier des séances effectuées sont à joindre à la feuille de soins.

Dentaire :

- En cas de prothèses ou de traitement canaux, l'accord préalable renseigné sur la feuille de soins est obligatoire avant le début de traitement.
- La facture doit être jointe à la feuille de soins pour toute demande de remboursement.
- La radio-après soins est obligatoire, en cas de prothèses ou de traitement canaux.

Maladie et Affection Longue Durée ALD et ALC :

- La déclaration de maladie chronique doit être renseignée par le médecin prescripteur et renouvelée tous les 6 mois.



Déclaration de Maladie

N° M21- 0058249

☐ Maladie

☐ Dentaire

☐ Optique

☐ Autres

Cadre réservé à l'adhérent (e)

Matricule : 1604 Société : 170287

☐ Actif ☐ Pensionné(e) ☐ Autre :

Nom & Prénom : TADILI Sidi HAMID

Date de naissance :

Adresse :

Tél. : Total des frais engagés : Dhs

Cadre réservé au Médecin

Cachet du médecin :

Dr. Maha RAISSOUNI
Professeur de Cardiologie
36, Angle Av. Abtal et Oum Rabii
Appt. N° 9, Agdal - Rabat

Date de consultation : 21 MAI 2023

Nom et prénom du malade : Age :

Lien de parenté : ☐ Lui-même ☐ Conjoint ☐ Enfant

Nature de la maladie : HTA - BAV l'écou, allégéul d'écou PPR

En cas d'accident préciser les causes et circonstances :

Dans le cas où la maladie aurait un caractère confidentiel, communiquer les renseignements sous pli confidentiel à l'attention du médecin conseil de la Mutuelle.

J'atteste sur l'honneur l'exactitude des renseignements portés sur la présente déclaration. Je déclare avoir pris connaissance de la clause relative à la protection des données personnelles.

Fait à : Le : / /

Signature de l'adhérent(e) : ACCUEIL

Adresses Mails utiles

- Réclamation : contact@mupras.com
- Prise en charge : pec@mupras.com
- Adhésion et changement de statut : adhesion@mupras.com

La MUPRAS garantit le respect de la loi n° 09-08 relative à la protection des personnes physiques à l'égard du traitement des données à caractère personnel.

MUPRAS : Centre Allal Ben Abdellah - 6ème Etage Angle Rue Mohamed Fakir et Rue Allal Ben Abdellah - Quartier de l'Horloge
Casablanca 20000 - Tél. : 05 22 20 45 45 (LG) - Fax : 05 22 22 78 18 - www.mupras.com

Autorisation CNDP N° A-A-215 / 2019

RELEVÉ DES FRAIS ET HONORAIRES

| Dates des Actes | Natures des Actes | Nombre et Coefficient | Montant détaillé des Honoraires | Cachet et signature du Médecin attestant le Paiement des Actes |
|-----------------|-------------------|-----------------------|---------------------------------|--|
| 21 MAI 2023 | | | | Dr. Maha RAISSOUNI Professeur de Cardiologie 36, Angle Av. Abtal et Oum Rabat Appt. N° 9, Agdal - Rabat |
| | | | | |
| | | | | |
| | | | | |
| | | | | |
| | | | | |
| | | | | |
| | | | | |

EXECUTION DES ORDONNANCES

| Cachet du Pharmacien ou du Fournisseur | Date | Montant de la Facture |
|--|------|-----------------------|
| | | |
| | | |
| | | |
| | | |
| | | |
| | | |
| | | |
| | | |

ANALYSES - RADIOGRAPHIES

| Cachet et signature du Laboratoire et du Radiologue | Date | Désignation des Coefficients | Montant des Honoraires |
|--|-------------|------------------------------|--|
| Dr. Maha RAISSOUNI Professeur de Cardiologie 36, Angle Av. Abtal et Oum Rabat Appt. N° 9, Agdal - Rabat | 21 MAI 2023 | Hatler Ego | Dr. Maha RAISSOUNI Professeur de Cardiologie 36, Angle Av. Abtal et Oum Rabat Appt. N° 9, Agdal - Rabat |
| | | | |
| | | | |
| | | | |
| | | | |
| | | | |
| | | | |
| | | | |

AUXILIAIRES MEDICAUX

| Cachet et signature du Praticien | Date des Soins | Nombre | | | | Montant détaillé des Honoraires |
|-------------------------------------|-------------------|--------|-----|-----|-----|------------------------------------|
| | | A M | P C | I M | I V | |
| | | | | | | |
| | | | | | | |
| | | | | | | |
| | | | | | | |
| | | | | | | |
| | | | | | | |

RELEVÉ DES FRAIS ET HONORAIRES

Le praticien est prié de préciser la dent traitée, l'acte pratiqué en indiquant la nature des soins.

Important :

Veuillez joindre les radiographies en cas de prothèses ou de traitement canaux, ainsi que le bilan de l'ODF.

| SOINS DENTAIRES | Dents Traitées | Nature des Soins | Coefficient | | | | | | | | | | | | | | | |
|------------------------------|--|------------------|--|--|----------|----------|----------|----------|---|---|----------|----------|----------|----------|---|---|--|--|
| | | | | COEFFICIENT DES TRAVAUX <input type="text"/> | | | | | | | | | | | | | | |
| | | | | MONTANTS DES SOINS <input type="text"/> | | | | | | | | | | | | | | |
| | | | | DEBUT D'EXECUTION <input type="text"/> | | | | | | | | | | | | | | |
| | | | | FIN D'EXECUTION <input type="text"/> | | | | | | | | | | | | | | |
| | | | | | | | | | | | | | | | | | | |
| | | | | | | | | | | | | | | | | | | |
| | | | | | | | | | | | | | | | | | | |
| | | | | | | | | | | | | | | | | | | |
| | | | | | | | | | | | | | | | | | | |
| | | | | | | | | | | | | | | | | | | |
| O.D.F PROTHESES DENTAIRES | DETERMINATION DU COEFFICIENT MASTICATOIRE | | | | | | | | | | | | | | | | | |
| | <table border="1"> <tr> <td>H</td> <td>H</td> </tr> <tr> <td>25533412</td> <td>21433552</td> </tr> <tr> <td>00000000</td> <td>00000000</td> </tr> <tr> <td>D</td> <td>G</td> </tr> <tr> <td>00000000</td> <td>00000000</td> </tr> <tr> <td>35533411</td> <td>11433553</td> </tr> <tr> <td>B</td> <td>B</td> </tr> </table> | | H | H | 25533412 | 21433552 | 00000000 | 00000000 | D | G | 00000000 | 00000000 | 35533411 | 11433553 | B | B | | COEFFICIENT DES TRAVAUX <input type="text"/> |
| | H | H | | | | | | | | | | | | | | | | |
| | 25533412 | 21433552 | | | | | | | | | | | | | | | | |
| | 00000000 | 00000000 | | | | | | | | | | | | | | | | |
| | D | G | | | | | | | | | | | | | | | | |
| | 00000000 | 00000000 | | | | | | | | | | | | | | | | |
| | 35533411 | 11433553 | | | | | | | | | | | | | | | | |
| | B | B | | | | | | | | | | | | | | | | |
| | (Création, remont, adjonction) Fonctionnel, Thérapeutique, nécessaire à la profession | | | MONTANTS DES SOINS <input type="text"/> | | | | | | | | | | | | | | |
| | | | | DATE DU DEVIS <input type="text"/> | | | | | | | | | | | | | | |
| | | | DATE DE L'EXECUTION <input type="text"/> | | | | | | | | | | | | | | | |
| | | | | | | | | | | | | | | | | | | |
| | | | | | | | | | | | | | | | | | | |
| | | | | | | | | | | | | | | | | | | |
| | | | | | | | | | | | | | | | | | | |
| | | | | | | | | | | | | | | | | | | |
| | | | | | | | | | | | | | | | | | | |

VISA ET CACHET DU PRATICIEN ATTESTANT LE DEVIS

VISA ET CACHET DU PRATICIEN ATTESTANT L'EXECUTION

Dr. Maha RAISSOUNI

Cardiologue

- ▶ Ex Professeur de la Faculté de Médecine de Rabat
- ▶ Ex medecin Colonel
- ▶ Ancien Chef du service de cardiologie clinique à l'Hôpital Militaire Méd V, Rabat



د. مهى الريسوني

طبيبة أمراض القلب والشرابين

- ◀ أستاذة سابقة بكلية الطب و الصيدلة بالرباط
- ◀ دكتور كولونيل سابق
- ◀ طبيبة رئيسة سابقا لفصحة القلب بالمستشفى العسكري محمد الخامس بالرباط

Nom et Prénom :

Rabat, le : 26/05/2023

ORDONNANCE

M^{me} EL MOUSSEN Amine

Holter ECG

- Age = 62 ans

- HTA sous Coranlex + Anglor

- ECG: BAV 1^{er} deg

allongement PR :

Sept 2011. PR = 216 ms

02/05/2023 PR = 244 ms

26/05/2023 PR = 284 ms

Dr. Maha RAISSOUNI
Professeur de Cardiologie
36, Angle Av. Abtal et Oum Rabii
Appt. N° 9, Agdal - Rabat

Professeur Maha Raissouni

CARDIOLOGUE

Professeur en Cardiologie de la Faculté
de Médecine de Rabat
Ex chef de Service de Cardiologie Clinique à
Hôpital Militaire - Rabat
Diplôme Inter-universitaire
d'Echocardiographie, Bordeaux - France



د. مهي الريسوني

طبيبة أمراض القلب و الشرايين

أستاذة سابقة بكلية الطب و الصيدلة بالرباط
رئيسة سابقا لمصلحة القلب بالمستشفى العسكري
محمد الخامس بالرباط
دبلوم جامعي في تخطيط صدى القلب ، بوردو - فرنسا

Rabat le: ... 2.4. MAJ. 2023.

NOTE D'HONORAIRES

ICE : 002901392000004

INPE : 101106193

Nom du Patient : EL MOUDDEN AMINA
HOLTER ECG : 1000dhs

La somme est arrêtée à : 1000dhs
MILLE DIRHAMS

Dr. Maha RAISSOUNI
Professeur de Cardiologie
36, Angle Av. Abtal et Oum Rabii
Appt. N° 9, Agdal - Rabat



+212 537 77 41 02 / +212 610 06 83 74 ✉ raissounimaha@gmail.com

36, تقاطع شارع الأبطال و أم الربيع، شقة 9، أكدال - الرباط
36, Angle Av. Abtal et Oum Rabii, Appt. 9, Agdal - Rabat

Dr Maha RAISSOUNI ECG HOLTER Report

Name: EL MOUDDEN AMINA

Sex: Female

Age: 62Years

Department:

Bed No.:

Admission No.:

Case No.:

ID: 0000058

Start: 2023.05.24 15:20:00

Stop: 2023.05.25 15:36:24

Total time: 24:16:24

| | | | |
|---------------------------|-----------------------------------|--|--|
| HR: | Pause time: | | |
| Av. HR: 76 | Pause Beats that R-R > 2000 ms: 0 | | |
| Min HR: 62 | | | |
| Time: 2023.05.25 04:57:30 | | | |
| Max HR: 94 | | | |
| Time: 2023.05.24 19:04:56 | | | |
| Total Beats: 111335 | | | |
| Abnormal Beats: 74 | | | |
| Abnormal Permillage: 0 | | | |

| | | | |
|-------------------|----------------|-------------------|--------------|
| S: | V: | | |
| Total S: 69 | Single: 66 SVE | Total V: 5 | Single: 5 VE |
| Total S Pair: 0 | Total: 0 SVE | Total V Pair: 0 | Total: 0 VE |
| Bigeminy: 1 | Total: 3 SVE | Bigeminy: 0 | Total: 0 VE |
| Trigeminy: 0 | Total: 0 SVE | Trigeminy: 0 | Total: 0 VE |
| Total S Run: 0 | Total: 0 SVE | Total V Run: 0 | Total: 0 VE |
| S Permillage: 0 | | V Permillage: 0 | |
| Max S in a Min: 4 | | Max V in a Min: 1 | |

| | | | | |
|-------------------------------|-----------|----------|------------|----------|
| HRV(Time Domain): | ST: | | | |
| SDNN (ms) : 136.3 | Elevation | | Depression | |
| SDANN (ms) : 126.3 | | | | |
| rMSSD (ms) : 24.9 | | | | |
| PNN50 (%) : 2.2 | | | | |
| CV : 0.06 | | | | |
| HRV(Frequency Domain):(ms*ms) | (sec.) | (mV/min) | (sec.) | (mV/min) |
| Power: 10453.3 | V1: 0 | 0.2 | 0 | 0.1 |
| ULF : 8873.3 | V3: 0 | 0.2 | 0 | 0.1 |
| VLF : 1342.3 | V5: 0 | 0.2 | 5 | 0.1 |
| LF : 145.1 | | | | |
| HF : 92.6 | | | | |

| | |
|--|--|
| Conclusion: | |
| rythme de base régulier sinusal avec fréquence moyenne à 62 cpm | |
| respect de la variabilité sinusale | |
| allongement PR sans trouble de conduction auriculo ventriculaire de haut degré | |
| absence de pauses | |
| absence de FA | |
| Rares ESV monomorphes | |
| | Dr. Maha RAISSOUNI Professeur de Cardiologie 36, Angle Av. Abdal Oum Rabii Appt. N° 9, Agdal - Rabat INPE : 101106193 |
| Physician Signature: | |

HRV Chart

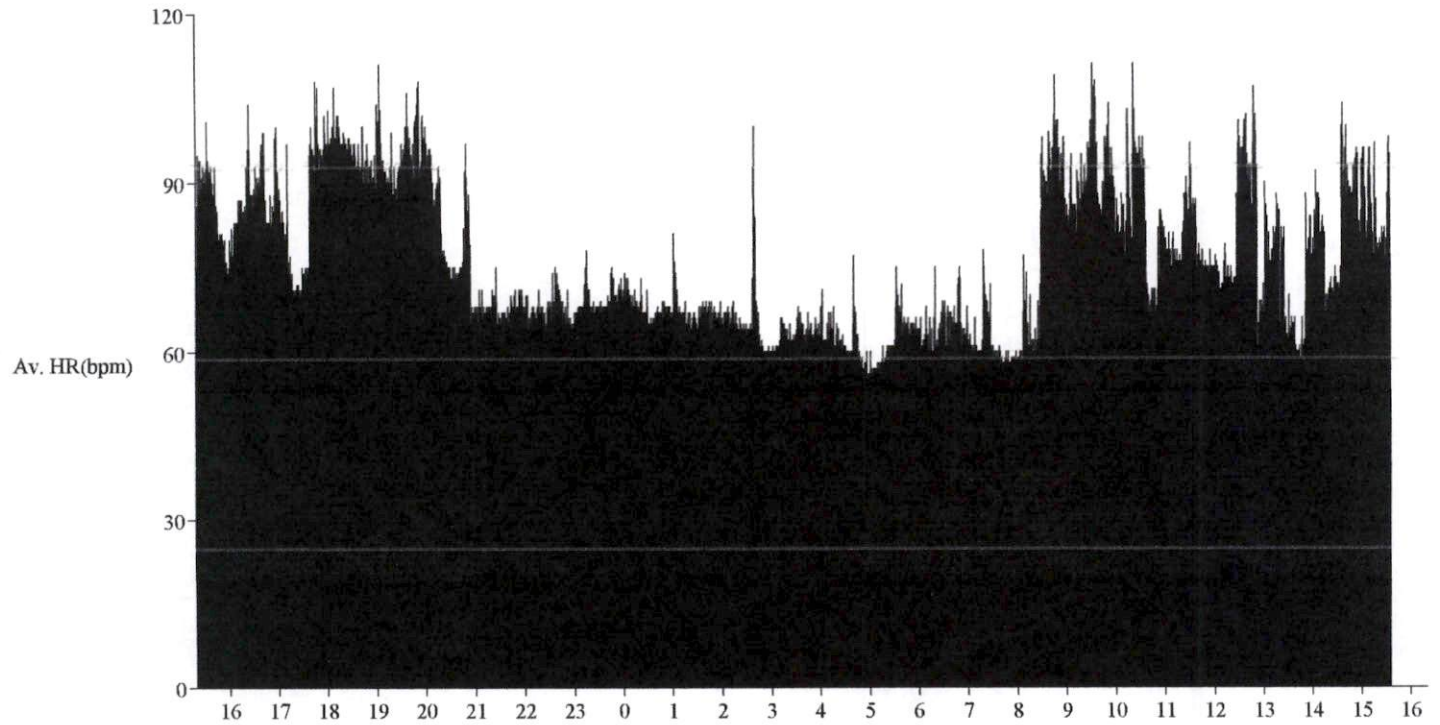
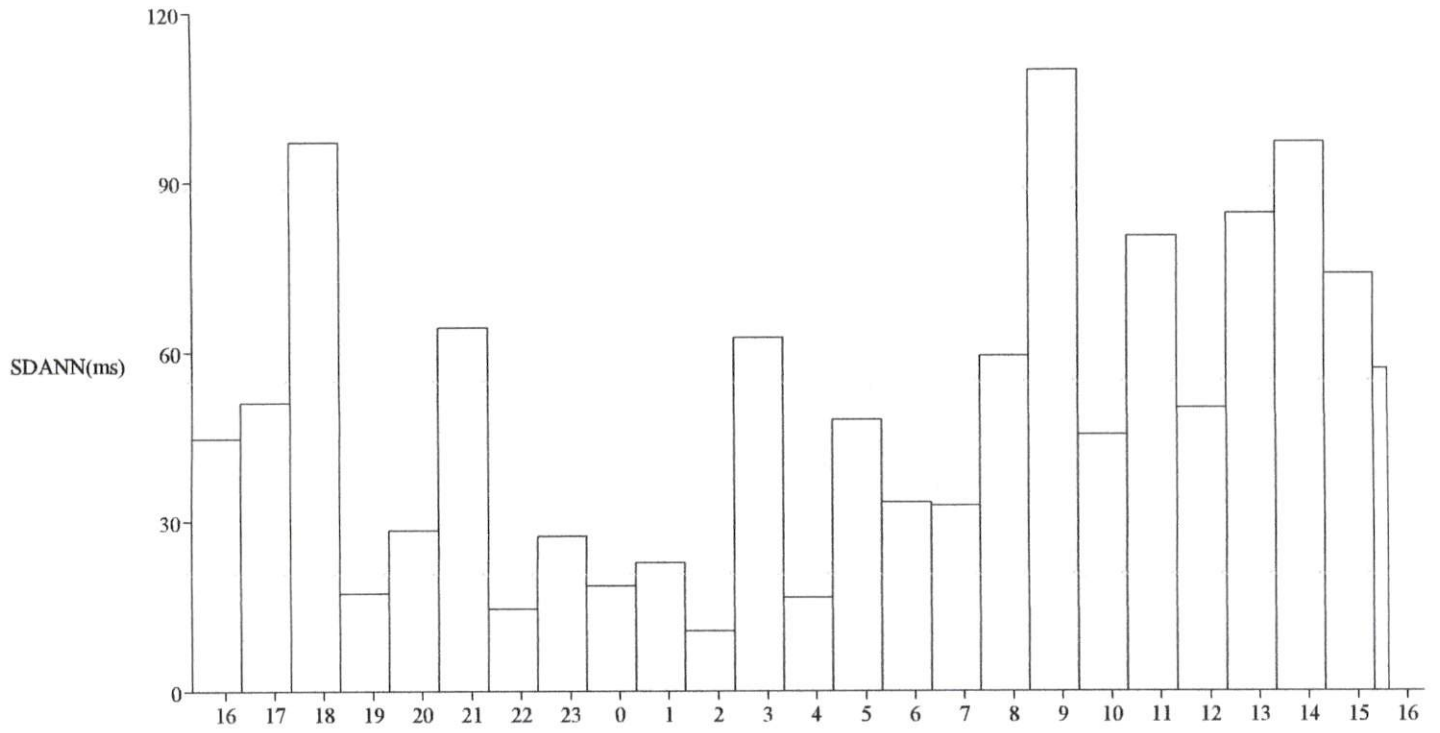

EL MOUDDEN AMINA --Dynamic Electrocardiogram

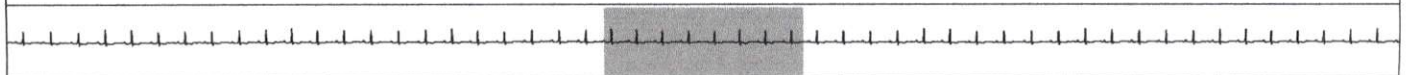
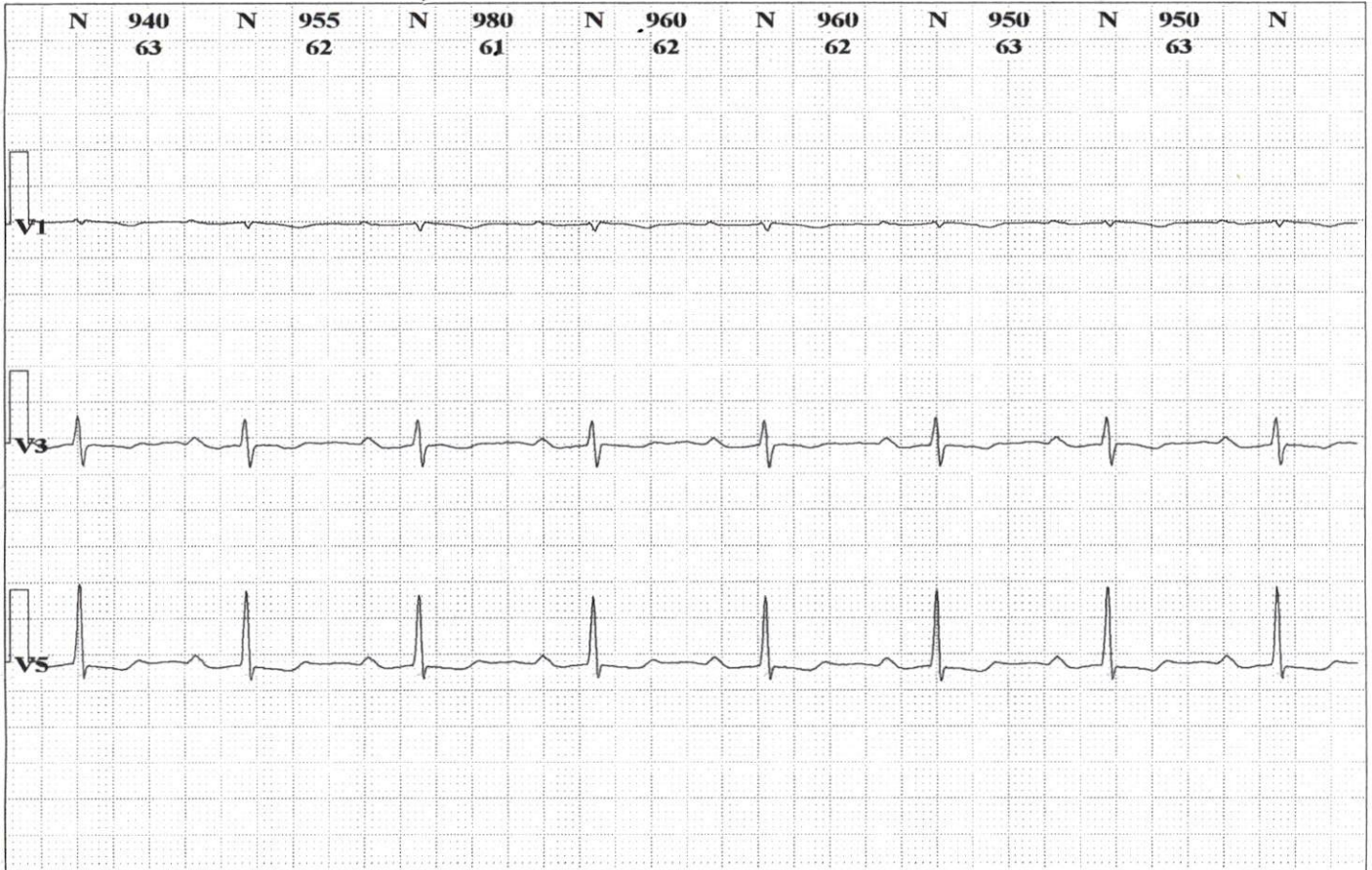

| | | | | |
|-----------------|----------------|--------------|--------|----------------|
| Date:2023.05.25 | Time: 02:53:00 | Clase: MinHR | HR: 62 | Gain: 10 mm/mV |
|-----------------|----------------|--------------|--------|----------------|

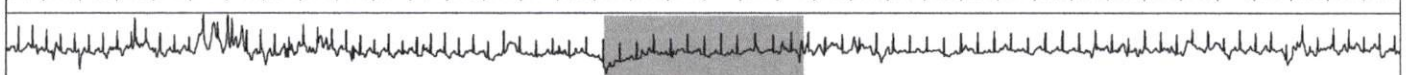
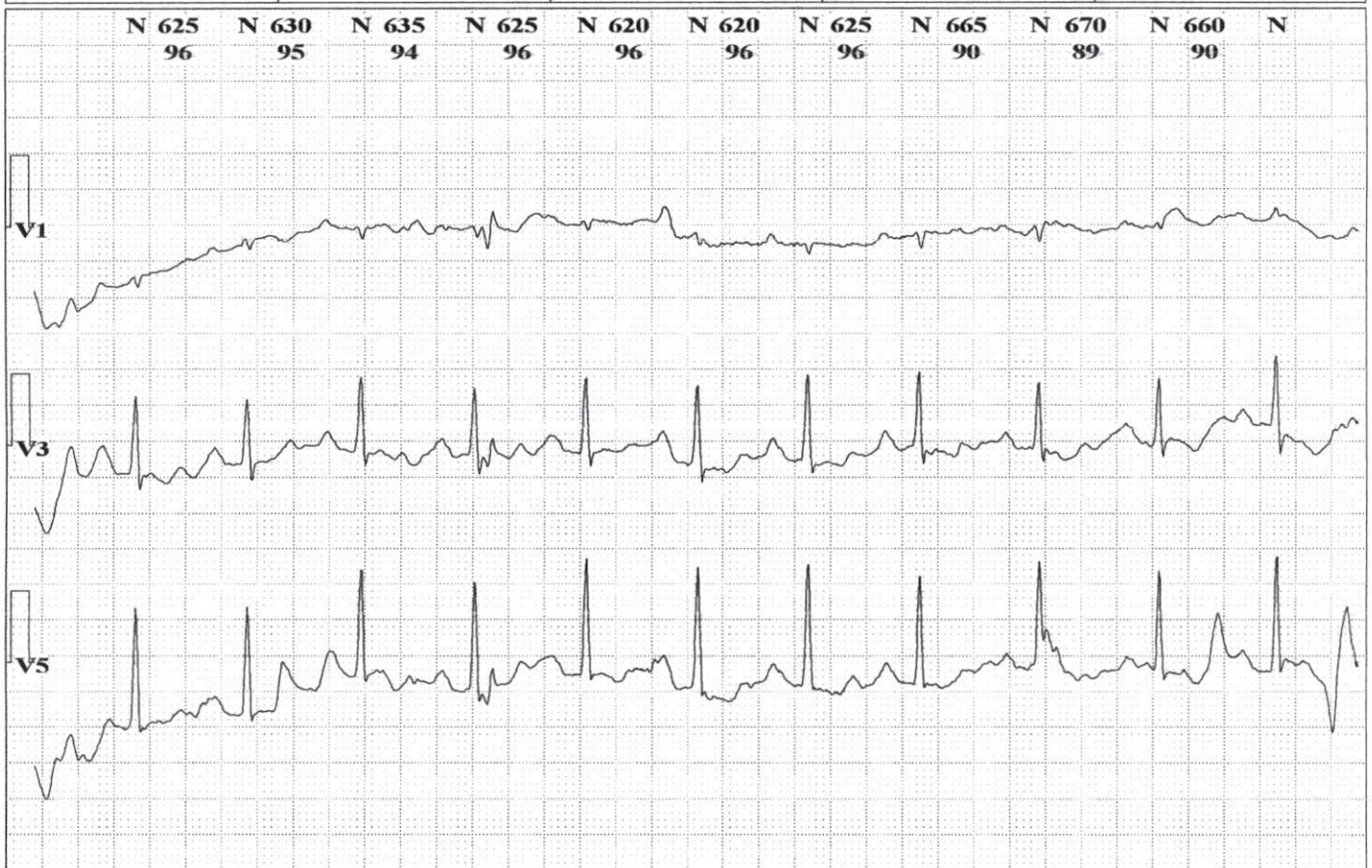

| | | | | |
|-----------------|----------------|--------------|--------|----------------|
| Date:2023.05.24 | Time: 17:50:00 | Clase: MaxHR | HR: 94 | Gain: 10 mm/mV |
|-----------------|----------------|--------------|--------|----------------|

EL MOUDDEN AMINA --Dynamic Electrocardiogram

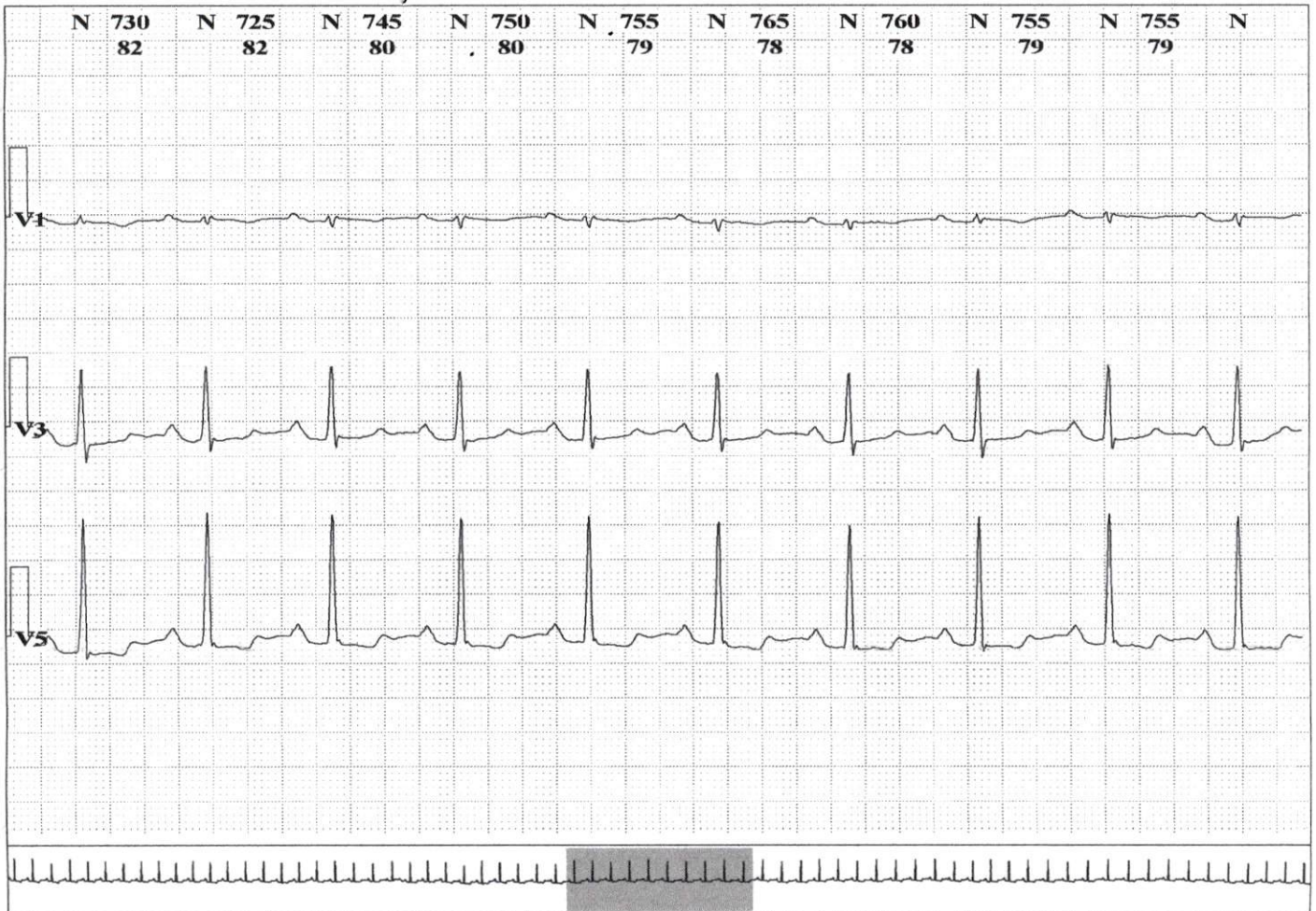

| | | | | |
|------------------|----------------|--------|--------|----------------|
| Date: 2023.05.24 | Time: 15:50:00 | Clase: | HR: 80 | Gain: 10 mm/mV |
|------------------|----------------|--------|--------|----------------|



| | | | | |
|------------------|----------------|--------|--------|----------------|
| Date: 2023.05.24 | Time: 18:48:00 | Clase: | HR: 91 | Gain: 10 mm/mV |
|------------------|----------------|--------|--------|----------------|

EL MOUDDEN AMINA --Dynamic Electrocardiogram

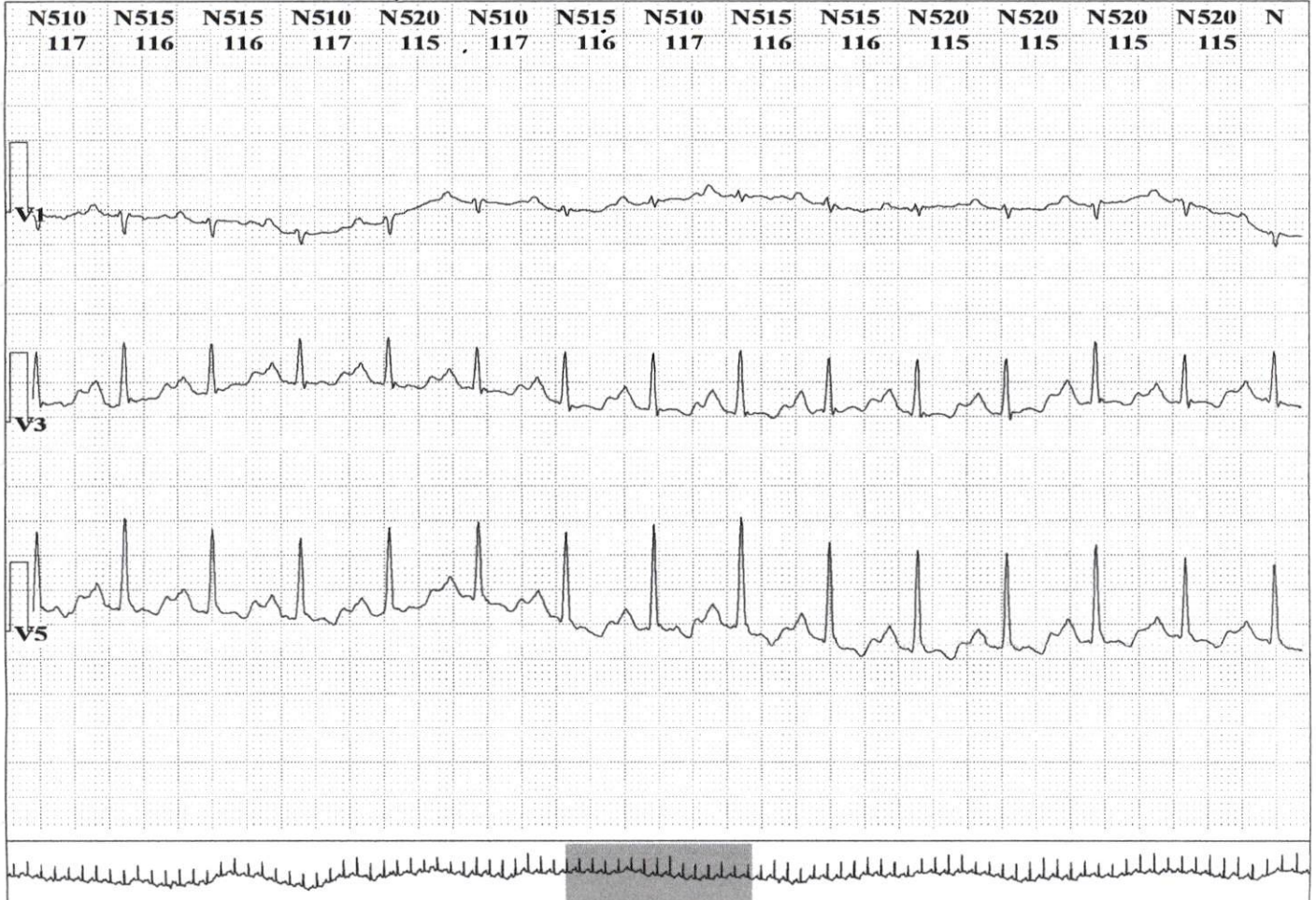

| | | | | |
|------------------|----------------|--------------|---------|----------------|
| Date: 2023.05.24 | Time: 19:04:53 | Clase: MaxHR | HR: 116 | Gain: 10 mm/mV |
|------------------|----------------|--------------|---------|----------------|



| | | | | |
|------------------|----------------|--------------|--------|----------------|
| Date: 2023.05.25 | Time: 04:58:00 | Clase: MinHR | HR: 54 | Gain: 10 mm/mV |
|------------------|----------------|--------------|--------|----------------|

EL MOUDDEN AMINA --Dynamic Electrocardiogram



| | | | | |
|-----------------|----------------|--------------|--------|----------------|
| Date:2023.05.25 | Time: 04:58:00 | Clase: MinHR | HR: 54 | Gain: 10 mm/mV |
|-----------------|----------------|--------------|--------|----------------|



| | | | | |
|-----------------|----------------|--------|--------|----------------|
| Date:2023.05.25 | Time: 05:28:00 | Clase: | HR: 61 | Gain: 10 mm/mV |
|-----------------|----------------|--------|--------|----------------|

EL MOUDDEN AMINA --Dynamic Electrocardiogram

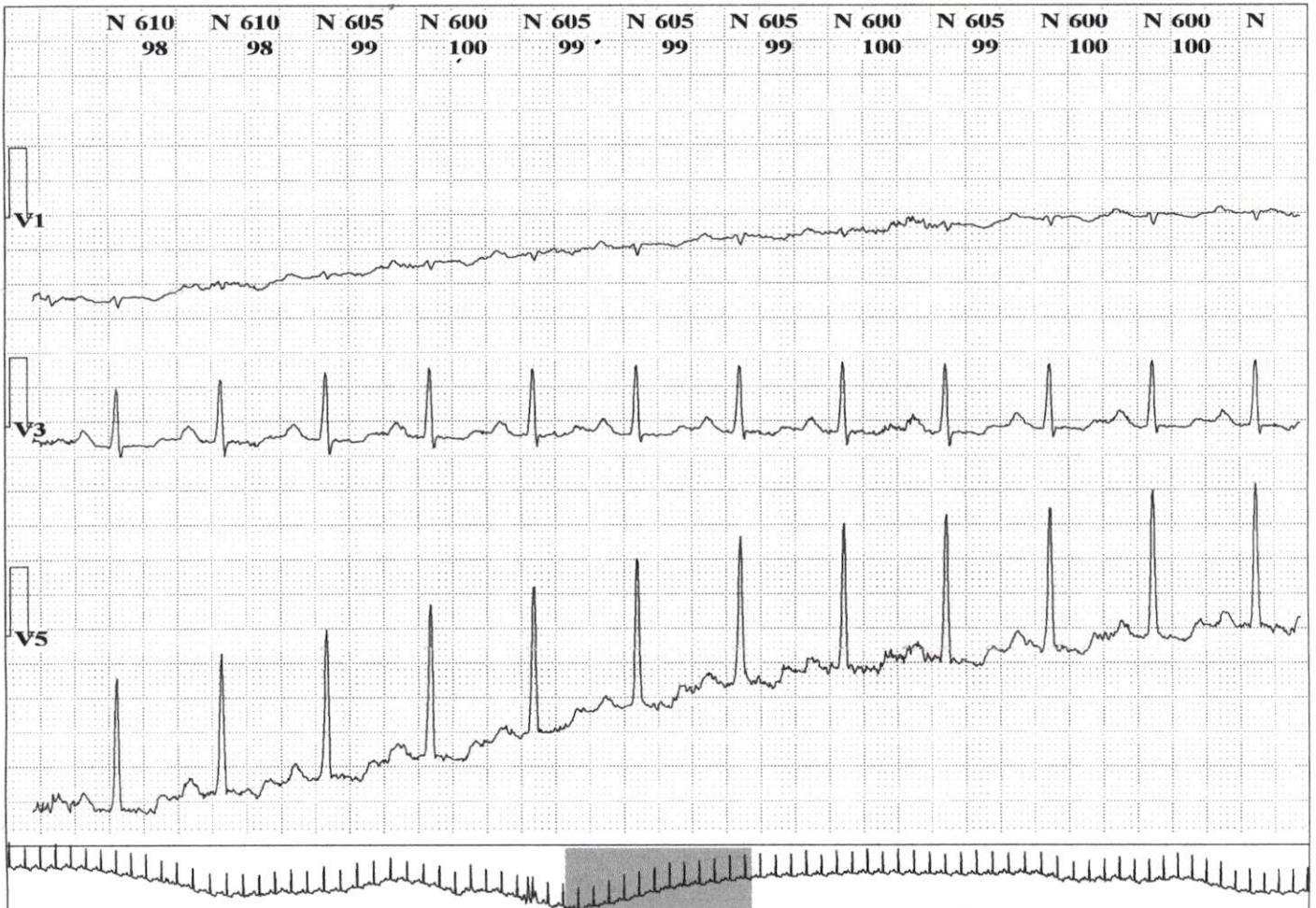

| | | | | |
|-----------------|----------------|--------|---------|----------------|
| Date:2023.05.25 | Time: 08:46:00 | Clase: | HR: 100 | Gain: 10 mm/mV |
|-----------------|----------------|--------|---------|----------------|



| | | | | |
|-----------------|----------------|-----------|--------|----------------|
| Date:2023.05.25 | Time: 10:19:53 | Clase: VE | HR: 90 | Gain: 10 mm/mV |
|-----------------|----------------|-----------|--------|----------------|

EL MOUDDEN AMINA --Dynamic Electrocardiogram

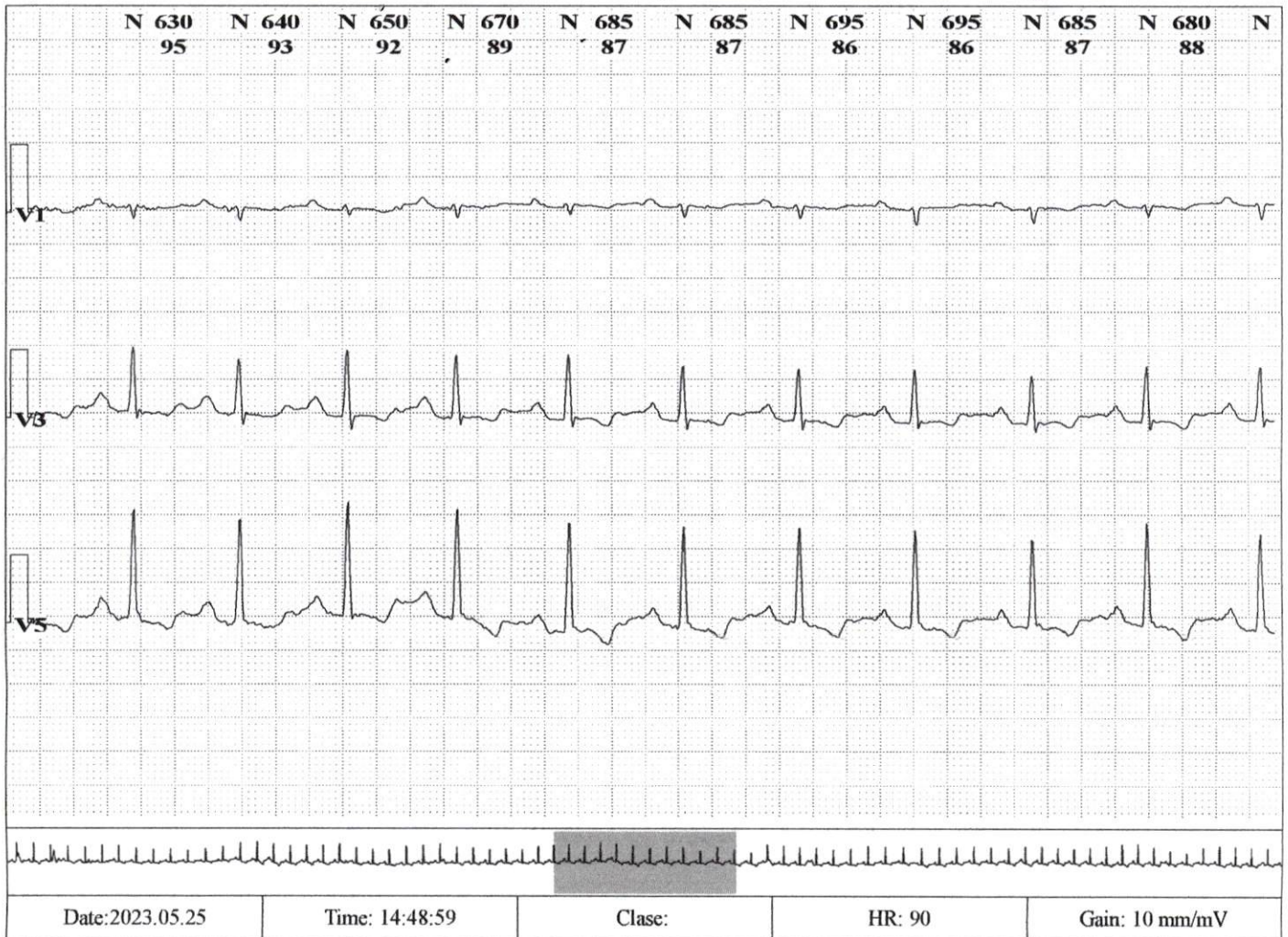

10mm/mV 25mm/s

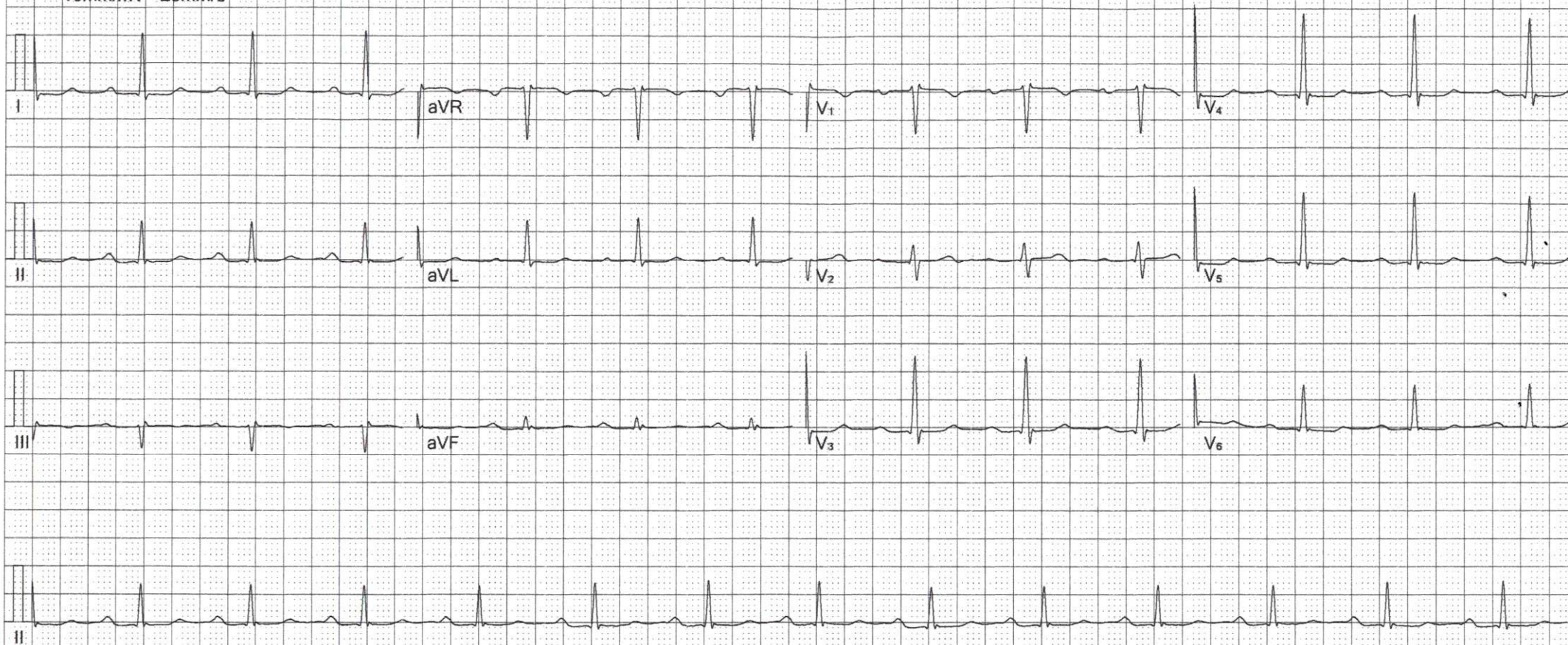

Fréquence : 1000 Hz

Intervalle PR :284 ms

Durée Echantillon:21 s

Intervalle QT :367 ms

FC : 73 bpm

Intervalle QTc:405 ms

Durée P : 137 ms

Axe P : 46.8°

Durée QRS : 77 ms

Axe QRS : 15.0°

Durée T : 260 ms

Axe T : 38.7°

Suggestion :

Signature Médecin:

Filtre Principal:On Filtre ADS:On