

RECOMMANDATIONS IMPORTANTES A LIRE POUR ACTIVER LES REMBOURSEMENTS ET EVITER LES REJETS

Conditions générales :

- Le cadre réservé à l'adhérent doit être dûment renseigné.
- Le cadre réservé au médecin doit être renseigné par le praticien lui-même notamment la nature de la maladie.
- La validité de la feuille de soins est limitée à 3 mois à compter de la première consultation.
- L'entente préalable est exigée pour toute hospitalisation médicale, chirurgicale, soins dentaires spéciaux, extractions multiples, parodontie orthodontie, prothèses dentaires, prothèses auditives ou orthopédiques ainsi que pour tous les actes effectués en série.
- En cas d'accident, une déclaration précisant les causes et circonstances de l'accident est à joindre à la feuille de soins.

Pharmacie :

- Les vignettes des médicaments doivent être obligatoirement jointes aux ordonnances.
- Pour les médicaments sans vignettes une facture de la pharmacie doit être jointe.

Radiologie et Biologie :

- La facture ainsi qu'une copie des résultats des analyses ou du compte rendu (sous pli confidentiel) doivent être jointes à l'ordonnance médicale pour toute demande de remboursement.
- Un pli confidentiel du médecin prescripteur des analyses ou radios peut être demandé par le médecin conseil de la mutuelle.

Optique :

- L'ordonnance du médecin prescripteur et la facture de l'opticien sont à joindre à la feuille de soins.

Rééducation :

- L'entente préalable renseignée par le médecin prescripteur est exigée avant le début des séances de rééducations.
- Pour le remboursement, la facture et le calendrier des séances effectuées sont à joindre à la feuille de soins.

Dentaire :

- En cas de prothèses ou de traitement canaux, l'accord préalable renseigné sur la feuille de soins est obligatoire avant le début de traitement.
- La facture doit être jointe à la feuille de soins pour toute demande de remboursement.
- La radio-après soins est obligatoire en cas de prothèses ou de traitement canaux.

Maladie et Affection Longue Durée ALD et ALC :

- La déclaration de maladie chronique doit être renseignée par le médecin prescripteur et renouvelée tous les 6 mois.

Adresses Mails utiles

- Réclamation : contact@mupras.com
- Prise en charge : pec@mupras.com
- Adhésion et changement de statut : adhesion@mupras.com

La MUPRAS garantit le respect de la loi n° 09-08 relative à la protection des personnes physiques à l'égard du traitement des données à caractère personnel.

MUPRAS : Centre Allal Ben Abdellah - 6ème Etage Angle Rue Mohamed Fakir et Rue Allal Ben Abdellah - Quartier de l'Horloge Casablanca 20000 - Tél. : 05 22 20 45 45 (LG) - Fax : 05 22 22 78 18 - www.mupras.com



MUPRAS
Mutuelle de Prévoyance
& d'Actions Sociales
de Royal Air Maroc

Déclaration de Maladie

N° W21-812171

☐ Maladie ☐ Dentaire ☐ Optique ☒ Autres

Cadre réservé à l'adhérent (e)

Matricule : 11443 Société : RAM
☒ Actif ☐ Pensionné(e) ☐ Autre :
 Nom & Prénom : EL HLOU AISSA
 Date de naissance : 03.04.1976
 Adresse :
 Tél. : 0666.060878 Total des frais engagés : 5552,00 Dhs

Cadre réservé au Médecin

Cachet du médecin :
 Date de consultation :
 Nom et prénom du malade : EL HLOU AISSA Age : 47
 Lien de parenté : ☒ Lui-même ☐ Conjoint ☐ Enfant
 Nature de la maladie :
 En cas d'accident préciser les causes et circonstances :
 Dans le cas où la maladie aurait un caractère confidentiel, communiquer les renseignements sous pli confidentiel à l'attention du médecin conseil de la Mutuelle.

J'atteste sur l'honneur l'exactitude des renseignements portés sur la présente déclaration. Je déclare avoir pris connaissance de la clause relative à la protection des données personnelles.

Fait à : CASABLANCA Le : 02 AOUT 2023
 Signature de l'adhérent(e) :

Autorisation CNDP N° : A-A-215/2019

[illegible][illegible]

ANALYSES - RADIOGRAPHIES			
Cachet et signature du Laboratoire et du Radiologue	Date	Désignation des Coefficients	Montant des Honoraires

AUXILIAIRES MEDICAUX						
Cachet et signature du Particien	Date des Soins	Nombre				Montant détaillé des Honoraires
		A M	P C	I M	I V	

RELEVÉ DES FRAIS ET HONORAIRES

Le praticien est prié de préciser la dent traitée, l'acte pratiqué en indiquant la nature des soins.

Important :

Veuillez joindre les radiographies en cas de prothèses ou de traitement canalaux, ainsi que le bilan de l'ODF.

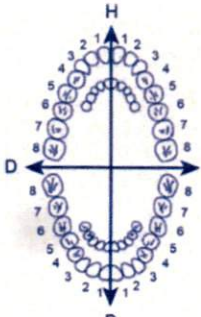
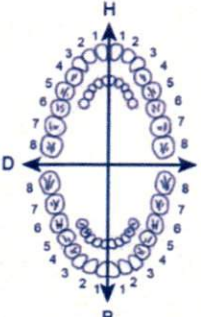
SOINS DENTAIRES	Dents Traitées	Nature des Soins	Coefficient	INP : <table border="1" style="display: inline-table; width: 100px; height: 20px;"><tr><td></td><td></td><td></td><td></td><td></td><td></td><td></td><td></td><td></td><td></td></tr></table>															
				COEFFICIENT DES TRAVAUX	<input type="text"/>														
				MONTANTS DES SOINS	<input type="text"/>														
				DEBUT D'EXECUTION	<input type="text"/>														
				FIN D'EXECUTION	<input type="text"/>														
O.D.F. PROTHESES DENTAIRES	DETERMINATION DU COEFFICIENT MASTICATOIRE <table style="margin-left: auto; margin-right: auto;"> <tr><td colspan="2" style="text-align: center;">H</td></tr> <tr> <td style="text-align: right;">25533412</td> <td style="text-align: left;">21433552</td> </tr> <tr> <td style="text-align: right;">00000000</td> <td style="text-align: left;">00000000</td> </tr> <tr><td colspan="2" style="text-align: center;">G</td></tr> <tr> <td style="text-align: right;">00000000</td> <td style="text-align: left;">00000000</td> </tr> <tr> <td style="text-align: right;">35533411</td> <td style="text-align: left;">11433553</td> </tr> <tr><td colspan="2" style="text-align: center;">B</td></tr> </table>			H		25533412	21433552	00000000	00000000	G		00000000	00000000	35533411	11433553	B		COEFFICIENT DES TRAVAUX	<input type="text"/>
H																			
25533412	21433552																		
00000000	00000000																		
G																			
00000000	00000000																		
35533411	11433553																		
B																			
	(Création, remont, adjonction) Fonctionnel, Thérapeutique, nécessaire à la profession			MONTANTS DES SOINS	<input type="text"/>														
				DATE DU DEVIS	<input type="text"/>														
				DATE DE L'EXECUTION	<input type="text"/>														

VISA ET CACHET DU PRATICIEN ATTESTANT LE DEVIS

VISA ET CACHET DU PRATICIEN ATTESTANT L'EXECUTION

VISA ET CACHET DU PRATICIEN ATTESTANT LE DEVIS

VISA ET CACHET DU PRATICIEN ATTESTANT L'EXECUTION



HÔPITAL UNIVERSITAIRE
INTERNATIONAL CHEIKH KHALIFA
HUICK

المستشفى الجامعي
الدولي الشيخ خليفة



Casablar



2300722036 / H0119007965

Prénom : Aissa

Nom : EL HLOU

DDN : 03/04/1976 E: 27/07/2023

Service : HOSPI 7 (NA)



PAYANT
Sexe: M

Donlens Houngrs

Cs de Cardiologie

Moz

FONDATION CHEIKH KHANEA IBN ZAID
Pr CHAKIB ABDEFATTAH

Directeur de Spécialité - Maladies infectieuses



HOPITAL CHEIKH KHALIFA IBN ZAID

CASABLANCA

Reçu de caisse

N° : 2307271423161119 / 1 / 0

Numéro admission	Nom du patient	Date encaissement
2300722036	EL HLOU AISSA	27/07/2023

Mode paiement	Références du paiement	Montant Dhs
CarteB	00617	5 552,00
PAYANT	Total payé	5 552,00
CINQ MILLE CINQ CENT CI		

Reçu établi par : AZI.OUA





2300722036 / H0119007965

Prénom : Aïssa

Nom : EL HLOU

DDN : 03/04/1976 E: 27/07/2023

Service : HOSPI 7 (NA)



PAYANT

Sexe: M

Patient :

Age :

- ☒ Echographie abdomino-pelvienne
- ☒ Radiographie thorax face
- ☐ Echographie endorectale
- ☐ Echographie mammaire+ mammographie
- ☐ Osteodensitométrie
- ☐ Echographie thyroïdienne
- ☐ Echographie épaule
- ☐ Radiographie de genoux
- ☐ Radiographie des mains
- ☐ Radiographie de bassin
- ☐ Radio rachis lombo-sacré
- ☐ IRM cérébral
- ☐ TDM thoraco-abdomino-pelv

(Panne inguinal)

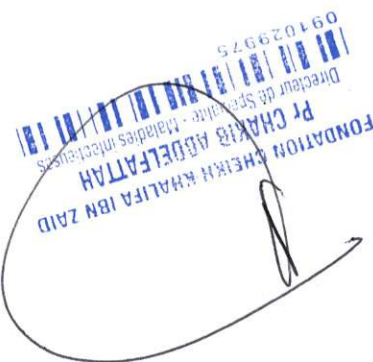



CASABLANCA, le 27/07/2023

PATIENT : **EL HLOU Aissa**

ECHOGRAPHIE ABDOMINO-PELVIENNE

TECHNIQUE :

- Des coupes échotomographiques ont été réalisées au niveau de l'abdomen et du pelvis à l'aide d'une sonde de 3,5 Mhz.

RESULTATS :

- Foie de taille normale, de contours réguliers et d'échostructure homogène, sans anomalie focale.
- Discrète dilatation du tronc porte (15 mm), perméable.
- Absence de dilatation des voies biliaires intra ou extra-hépatiques.
- Vésicule biliaire alithiasique, à paroi fine.
- Rate et tête du pancréas de taille et d'échostructure normales.
- Reins de taille normale, de contours réguliers et d'échostructure homogène avec bonne différenciation cortico-médullaire, sans dilatation des cavités pyélocalicielles ou d'image de lithiasie rénale.
- Absence d'ADP ou épanchement.
- Vessie de bonne capacité, sans anomalie pariétale ni endoluminale.
- Prostate explorée par voie sus-pubienne mesure 37 x 33 x 37 mm soit un volume estimé à 25 ml.
- La tuméfaction de l'aîne droite palpée cliniquement correspond au balayage échographique à un petit sac herniaire dont le défaut mesure 8 mm.

CONCLUSION :

- **Hernie inguinale droite, nécessitant une TDM pour une meilleure exploration.**
- **Aspect échographique sans anomalie notable par ailleurs.**

En vous remerciant de votre confiance :
Signé : **Dr HABI - Dr CHARIF**





HÔPITAL UNIVERSITAIRE
INTERNATIONAL CHEIKH KHALIFA
SOINS FORMATION RECHERCHE

المستشفى الجامعي
الدولي الشيخ خليفة
علاج تكوين بحث



CASABLANCA, le 27/07/2023

PATIENT : EL HLOU Aissa

RX Poumon F

Résultats :

Discrète accentuation de la transparence parenchymateuse bilatérale.

Culs de sac pleuraux libres.

Silhouette cardio médiastinale normale.

En vous remerciant de votre confiance

Signé : **Dr HABI**



Hôpital Cheikh Khalifa Ibn Zaid

Sise Hôpital Cheikh Khalifa Ibn Zaid, Boulevard du complexe administratif, Hay El Hassani,

BP 82403 Casa Oum Rabii, Casablanca, Maroc

Tél./Fax : +212 5 29 00 44 77

www.hck.fckm.ma



**Fondation
Cheikh Khalifa Ibn Zaid**

ROYAUME DU MAROC

SERVICE MEDICAL DE CARDIOLOGIE
TEL DIRECT: 0529 050 234

Casablanca le 27/07/2023

Information patient

Nom : EL HLOU AISSA

COMPTE RENDU D'ECHOCARDIOGRAPHIE

- VG non dilaté, non hypertrophié
- Absence de trouble de cinétique segmentaire ou globale.
- Fonction systolique du VG conservée avec FE VG = 63% SBP.
- PRVG non élevées ce jour
- Oreillettes non dilatées libres d'échos.
- Valve aortique à 3 cusps, pas de fuite pas de sténose.
- Valve mitrale fine, pas de fuite, pas de sténose.
- VD non dilaté, la fonction systolique du VD est conservée ($S' = 11$ cm/s).
- IT minime, PAPS= 20+5 mmHg, faible probabilité d'HTP.
- VCI non dilatée et COMPLIANTE.
- Péricarde sec.
- Aorte ascendante non dilatée.

CONCLUSION

Bonne fonction biventriculaire FEVG 63%

PRVG non élevées.

Pas de valvulopathies significatives.

Faible probabilité d'HTP

VCI non dilatée COMPLIANTE.

Péricarde sec

Signé: DR MAHASSINE EL HARRAS

Dr EL HARRAS
Cardiologue
041180407

ORDONNANCE

- Hépatite B - Antigène HBs (AGHBS)
- Albumine sérique (ALB)
- Antibiotogramme 1 (ATB1)
- Acide urique (Uricémie) (AUS)
- Bilirubine(directe,indirecte et totale) (BIL)
- Calcium (CA)
- Calcium corrigé PROT(ne pas prescrire) (CACORP)
- Urines (CBU)
- Créatinine sanguine (CRE)
- Protéine C réactive - CRP (CRP)
- Cholestérol Total (CT)
- Electrophorèse des protéines sériques (ELP)
- Ferritine (FERRI)
- Gamma G.T (GGT) (GGT)
- Glycémie à jeûn (GLY)
- Transaminases SGOT/ASAT (GOT)
- Transaminases SGPT/ALAT. (GPT)
- Groupage ABo Rhesus (GS)
- Hémoglobine glyquée (HBGLY)
- Cholestérol HDL (HDL)
- VIH - Dépistage combiné (HIV)
- Hépatite C (HVC) - Sérologie

2300722036 / H0119007965
Prénom : Aissa
Nom : EL HLOU
DDN : 03/04/1976 E: 27/07/2023
Service : HOSPI 7 (NA)

PAYANT
Sexe: M

FONDATION CHEIKH KHALIFA IBN ZAID
Dr CHAKIB ABDELFAH
Directeur de Spécialité - Maladies infectieuses
091029975



Biochimie - Immunologie - Hématologie - Microbiologie - Anatomie pathologique

Identifiant du patient : H0119007965

Date de naissance : 03/04/1976

Sexe : M

Date de l'examen : 27/07/2023

Prélevé le : 27/07/2023 à 09:32

Edité le : 28/07/2023 à 08:30

EL HLOU AISSA

Dossier N° : 23076244K



HÉMATOLOGIE CELLULAIRE

NUMÉRATION FORMULE SANGUINE

Echantillon primaire: Sang total EDTA (Automate MYTHIC)

LIGNÉE ROUGE

Hématies	:	5.03	$10^{12}/l$	4.00 - 6.20
Hémoglobine	:	16.1	g/dl	11.0 - 17.0
Hématocrite	:	46.1	%	35.0 - 55.0
VGM	:	91.7	fl	80.0 - 100.0
CCMH	:	34.9	g/dl	31.0 - 35.5
TCMH	:	32.0	pg	26.0 - 34.0

LIGNÉE BLANCHE

Leucocytes	:	3.7	$10^3/mm^3$	4.0 - 12.0
P. Neutrophiles	:	41.8	%	1.55 $10^3/mm^3$ 2.0 - 8.0
P. Eosinophiles	:	3.9	%	0.14 $10^3/mm^3$ 0.0 - 0.4
P. Basophiles	:	0.3	%	0.01 $10^3/mm^3$ 0.0 - 0.2
Lymphocytes	:	41.2	%	1.52 $10^3/mm^3$ 1.0 - 5.0
Monocytes	:	12.8	%	0.47 $10^3/mm^3$ 0.1 - 1.0

PLAQUETTES

Plaquettes	:	148	$10^3/mm^3$	150 - 400
------------	---	-----	-------------	-----------

VITESSE DE SÉDIMENTATION

(Échantillon primaire: Plasma citraté)

1 ère heure	:	2	mm
-------------	---	---	----

Le 28/07/2023 à 08:30

Signature

Pr. EL BAKKOURI Jalila

Hôpital Cheikh Khalifa Ibn Zaid
Prof Jalila EL BAKKOURI
Médecin spécialiste

Belabbes Houria

Pr. H. BELABBES.

Bel



Conformément aux textes en vigueur, votre échantillon biologique pourra être éliminé, utilisé et/ou transféré à des fins scientifiques ou de contrôles qualité, hors génétique humaine, de manière anonyme et respectant le secret médical sauf opposition formulée auprès de notre secrétariat médical.



Biochimie - Immunologie - Hématologie - Microbiologie - Anatomie pathologique

Identifiant du patient : H0119007965

Date de naissance : 03/04/1976

Sexe : M

Date de l'examen : 27/07/2023

Prélevé le : 27/07/2023 à 09:32

Edité le : 28/07/2023 à 08:30

EL HLOU AISSA

Dossier N° : 23076244K



IMMUNO-HEMATOLOGIE

Echantillon primaire: Sang total EDTA

GROUPAGE SANGUIN

Détermination	:	Première
Groupe sanguin	:	B
Facteur Rhésus	:	Négatif

Le 28/07/2023 à 08:30

Signature

Pr. EL BAKKOURI Jalila

Hôpital Cheikh Khalifa Ben Taieb
Prof Jalila EL BAKKOURI
Immunologiste

Belabbes Houria

Pr. H. BELABBES.

Bel

Conformément aux textes en vigueur, votre échantillon biologique pourra être éliminé, utilisé et/ou transféré à des fins scientifiques ou de contrôles qualité, hors génétique humaine, de manière anonyme et respectant le secret médical sauf opposition formulée auprès de notre secrétariat médical.



Biochimie - Immunologie - Hématologie - Microbiologie - Anatomie pathologique

Identifiant du patient : H0119007965

Date de naissance : 03/04/1976

Sexe : M

Date de l'examen : 27/07/2023

Prélevé le : 27/07/2023 à 09:32

Edité le : 28/07/2023 à 08:30

EL HLOU AISSA

Dossier N° : 23076244K



BIOCHIMIE SANGUINE

PROTÉINE C RÉACTIVE : 3.10 mg/l < 8
(Immunoturbidimétrie / Architect Ci4100)

< 1 mg/l : risque faible de développer un problème cardiaque.
1-3 mg/l : risque modéré.
> 3 mg/l : risque élevé.
> 10 mg/l : processus inflammatoire actif

IONOGRAMME

SODIUM (Na ⁺)	:	140	mEq/l	136 - 145
POTASSIUM (K ⁺)	:	4.0	mEq/l	3.5 - 5.1
CHLORURES (Cl ⁻)	:	108	mEq/l	98 - 107
RÉSERVE ALCALINE	:	26	mEq/l	22 - 30
PROTEINES TOTALES	:	62	g/L	64 - 83
CALCIUM	:	88	mg/L	85 - 101
URÉE	:	0.23	g/L	0.15 - 0.45
CRÉATININE SANGUINE	:	7.78	mg/L	7 - 13
CALCIUM CORRIGE (par protidémie) (formule mathématique)	:	93.87	mg/L	85 - 101

BILAN HÉPATIQUE

TRANSAMINASES ASAT(SGOT)	:	19	UI/L	5 - 34
TRANSAMINASES ALAT(SGPT)	:	17	UI/L	< 55
GAMMA GT (Dosage Enzymatique IFCC/Architect Ci4100)	:	17	UI/L	< 85

Le 28/07/2023 à 08:30

Signature

Pr. EL BAKKOURI Jalila

Hôpital Cheikh Khalifa Ben Zaid
Prof Jalila EL BAKKOURI
Hématologue

Belabbes Houria

Pr. H. BELABBES.

Bel



Conformément aux textes en vigueur, votre échantillon biologique pourra être éliminé, utilisé et/ou transféré à des fins scientifiques ou de contrôles qualité, hors génétique humaine, de manière anonyme et respectant le secret médical sauf opposition formulée auprès de notre secrétariat médical.



Biochimie - Immunologie - Hématologie - Microbiologie - Anatomie pathologique

Identifiant du patient : H0119007965

Date de naissance : 03/04/1976

Sexe : M

Date de l'examen : 27/07/2023

Prélevé le : 27/07/2023 à 09:32

Edité le : 28/07/2023 à 08:30

EL HLOU AISSA

Dossier N° : 23076244K



BILIRUBINE TOTALE	:	5	mg/L	2 - 12
BILIRUBINE LIBRE (INDIRECTE)	:	3.00	mg/L	2 - 7
BILIRUBINE CONJUGUÉE (DIRECTE)	:	2.0	mg/L	< 5
PHOSPHATASES ALCALINES	:	50	UI/L	40 - 150

BILAN LIPIDIQUE

CHOLESTÉROL TOTAL	:	1.39	g/L	< 2.00
-------------------	---	------	-----	--------

Enfant :

Taux souhaitable: < 1,70 g/l

Taux modéré: 1,70 - 1,99 g/l

Taux élevé: > 2,00 g/l

Adulte

Taux souhaitable: < 2 g/l

Taux modéré: 2 - 2,39 g/l

Taux élevé: > 2,40 g/l

CHOLESTÉROL HDL	:	0.26	g/L	> 0.40
-----------------	---	------	-----	--------

Cholestérol HDL < 0.35 g/l : facteur de risque

Cholestérol HDL > 0.60 g/l : facteur protecteur

CHOLESTÉROL LDL	:	0.986	g/L	
-----------------	---	-------	-----	--

Valeurs souhaitables du LDL en g/l en fonction du nombre de facteurs de risque cardiovasculaire (selon l'AFSSAPS) :

Prévention primaire :

Absence de facteur de risque	:	LDL < 2.2 g/l
Présence d'un facteur de risque	:	LDL < 1.9 g/l
Présence de deux facteurs de risque	:	LDL < 1.6 g/l
Présence de plus de deux facteurs de risque	:	LDL < 1.3 g/l

Prévention secondaire :

Présence d'antécédent de maladies cardio-vasculaire cholestérol	:	LDL < 1.0 g/l
---	---	---------------

TRIGLYCÉRIDES	:	0.72	g/L	< 1.5
---------------	---	------	-----	-------

INDICE D'ATHEROGENICITÉ	:	5.34		< 4,9
-------------------------	---	------	--	-------

Le 28/07/2023 à 08:30

Signature

Pr. EL BAKKOURI Jalila

Hôpital Cheikh Khalifa Ibn Taid
Prof Jalila EL BAKKOURI
Hématologue

Belabbes Houria

Pr. H. BELABBES.

Bel

Conformément aux textes en vigueur, votre échantillon biologique pourra être éliminé, utilisé et/ou transféré à des fins scientifiques ou de contrôles qualité, hors génétique humaine, de manière anonyme et respectant le secret médical sauf opposition formulée auprès de notre secrétariat médical.



Biochimie - Immunologie - Hématologie - Microbiologie - Anatomie pathologique

Identifiant du patient : H0119007965

Date de naissance : 03/04/1976

Sexe : M

Date de l'examen : 27/07/2023

Prélevé le : 27/07/2023 à 09:32

Edité le : 28/07/2023 à 08:30

EL HLOU AISSA

Dossier N° : 23076244K



ACIDE URIQUE : 67 mg/L 26 - 72
396.44 μ mol/L 155 - 430

FERRITINE SÉRIQUE : 252 ng/ml 30 - 300
(Chimiluminescence / Architect Abbott)

GLYCÉMIE A JEUN : 0.92 g/L

Consensus :

0.6 à 1 g/l : glycémie à jeun normale
1 g/l à 1.26 g/l : diminution de la tolérance au glucose
>1.26 g/l : Diabète (observé sur 2 prélèvements distincts)

HÉMOGLOBINE GLYQUÉE : 5.3 % 4.5 - 6.2

Note :

Situations qui surestiment le dosage de l'HbA1c :

- hypertriglycéridémie; insuffisance rénale; déficits en fer, vitamine B12, folates; splénectomie; abus d'opiacés, d'alcool ou d'acide acétylsalicylique; présence d'hémoglobine fœtale (Hbf).

Situations qui sous-estiment le dosage de l'HbA1c :

- Maladie hépatique chronique, hémodialyse, hémolyse, transfusion sanguine, présence d'HbS et C, splénomégalie, certains médicaments (dapsone, antiviraux, interféron, fer, EPO, vitamines C et E)

PROTÉINES SPÉCIFIQUES

Echantillon primaire: Sérum

ALBUMINE SÉRIQUE : 42 g/l 34 - 50
(Colorimétrie point final/Architect Ci4100)

HORMONOLOGIE - ENDOCRINOLOGIE

BILAN THYROÏDIEN

TSH u.s. : 2.42 μ UI/ml 0.40 - 4.40
(Test de 3ème génération / ARCHITECT Ci4100)

Le 28/07/2023 à 08:30

Signature

Pr. EL BAKKOURI Jalila

Hôpital Cheikh Khalifa
Prof Jalila EL BAKKOURI
Médecin

Belabbes Houria

Pr. H. BELABBES.

Bel



Conformément aux textes en vigueur, votre échantillon biologique pourra être éliminé, utilisé et/ou transféré à des fins scientifiques ou de contrôles qualité, hors génétique humaine, de manière anonyme et respectant le secret médical sauf opposition formulée auprès de notre secrétariat médical.



Biochimie - Immunologie - Hématologie - Microbiologie - Anatomie pathologique

Identifiant du patient : H0119007965

Date de naissance : 03/04/1976

Sexe : M

Date de l'examen : 27/07/2023

Prélevé le : 27/07/2023 à 09:32

Edité le : 28/07/2023 à 08:30

EL HLOU AISSA

Dossier N° : 23076244K



MARQUEURS TUMORAUX

PSA TOTAL : 0.47 ng/ml < 4.0
(Chemiluminescence / Architect Ci4100)

Note : le toucher rectal, le massage prostatique, une biopsie, augmentent transitoirement les taux du PSA

Le 28/07/2023 à 08:30

Signature

Pr. EL BAKKOURI Jalila

Hôpital Cheikh Khalifa Ben Zaid
Prof Jalila EL BAKKOURI
Médecin spécialiste

Belabbes Houria

Pr. H. BELABBES.

Bel

Conformément aux textes en vigueur, votre échantillon biologique pourra être éliminé, utilisé et/ou transféré à des fins scientifiques ou de contrôles qualité, hors génétique humaine, de manière anonyme et respectant le secret médical sauf opposition formulée auprès de notre secrétariat médical.



Biochimie - Immunologie - Hématologie - Microbiologie - Anatomie pathologique

Identifiant du patient : H0119007965

Date de naissance : 03/04/1976

Sexe : M

Date de l'examen : 27/07/2023

Prélevé le : 27/07/2023 à 09:32

Edité le : 28/07/2023 à 08:30

EL HLOU AISSA

Dossier N° : 23076244K



ELECTROPHORESE

ELECTROPHORÈSE DES PROTÉINES

Albumine	:	En Cours	%	55,8 - 66,1
Globulines Gamma	:	En Cours	%	11,1 - 18,8

SÉROLOGIE INFECTIEUSE

SÉROLOGIE HÉPATITE VIRALE B

Recherche Antigène HBs	:	Négatif	
Indice	:	0.28	< 1

(Technique CLIA/Architect Abbott)

SÉROLOGIE HÉPATITE VIRALE C

Recherche d'anticorps Anti-Hépatite C	:	Négatif	
Index	:	0.07	< 1.0

(Technique CMIA/Architect Ci4100)

SÉROLOGIE DU VIH 1 ET 2

Recherche d'Ag P24 et d'Ac anti-HIV 1&2	:	Négatif	
Index	:	0.07	< 1.0

En cas de positivité, il est indispensable d'effectuer un examen de confirmation par western blot.

Le 28/07/2023 à 08:30

Signature

Pr. EL BAKKOURI Jalila

Hôpital Cheikh Khalifa Ibn Zaid
Prof Jalila EL BAKKOURI
Médecin spécialiste

Belabbes Houria

Pr. H. BELABBES.

Bel



Conformément aux textes en vigueur, votre échantillon biologique pourra être éliminé, utilisé et/ou transféré à des fins scientifiques ou de contrôles qualité, hors génétique humaine, de manière anonyme et respectant le secret médical sauf opposition formulée auprès de notre secrétariat médical.



Biochimie - Immunologie - Hématologie - Microbiologie - Anatomie pathologique

Identifiant du patient : H0119007965

Date de naissance : 03/04/1976

Sexe : M

Date de l'examen : 27/07/2023

Prélevé le : 27/07/2023 à 09:32

Edité le : 28/07/2023 à 08:30

EL HLOU AISSA

Dossier N° : 23076244K



BACTERIOLOGIE

EXAMEN CYTO-BACTÉRIOLOGIQUE DES URINES

MODALITÉ DE PRÉLÈVEMENT	:	Non renseigné	
ASPECT MACROSCOPIQUE	:	Clair	
EXAMEN CYTOLOGIQUE			
Leucocytes	:	$< 10^4/\text{ml}$	$< 10^4/\text{ml}$
Hématies	:	$< 10^3/\text{ml}$	$< 10^3/\text{mL}$
Cellules épithéliales	:	Absence	
Autres cellules	:	Absence	
Cylindres	:	Absence	
Cristaux	:	Absence	
Eléments fongiques	:	Absence	
CULTURE			
Culture	:	Négative	
Numération des germes	:	$< 10^3 \text{ UFC/ml}$	
COMMENTAIRE	:	Absence d'arguments microbiologiques en faveur d'une infection et/ou d'une colonisation urinaire.	

Le 28/07/2023 à 08:30

Signature

Pr. EL BAKKOURI Jalila

Hôpital Cheikh Khalifa H0119007965
Prof Jalila EL BAKKOURI
Médecin

Belabbes Houria

Pr. H. BELABBES.

Bel

Conformément aux textes en vigueur, votre échantillon biologique pourra être éliminé, utilisé et/ou transféré à des fins scientifiques ou de contrôles qualité, hors génétique humaine, de manière anonyme et respectant le secret médical sauf opposition formulée auprès de notre secrétariat médical.



EL HLOU AISSA

ID : SI23076244K

Date de naissance : 03/04/1976

Date: 28/07/2023

Electrophorèse des protéines sériques

Technique capillaire - SEBIA

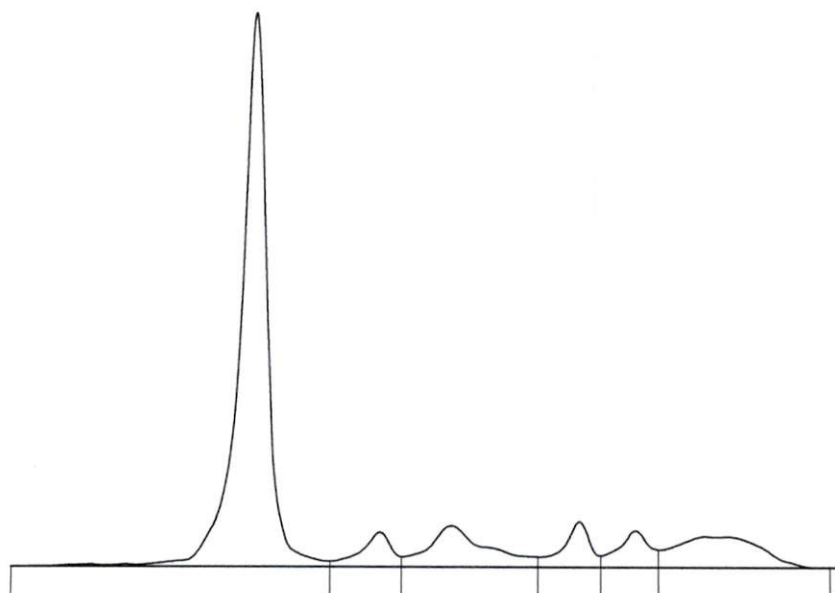

Nom	%		Normales %	g/L	Normales g/L
Albumine	63,8	<	55,8 - 66,1	38,9	40,2 - 47,6
Alpha 1	4,5		2,9 - 4,9	2,7	2,1 - 3,5
Alpha 2	10,3		7,1 - 11,8	6,3	5,1 - 8,5
Beta 1	5,2	<	4,7 - 7,2	3,2	3,4 - 5,2
Beta 2	4,9		3,2 - 6,5	3,0	2,3 - 4,7
Gamma	11,3	<	11,1 - 18,8	6,9	8,0 - 13,5

A/G Ratio: **1,76**

T.P.: **61** g/L



Signature

COMPTE RENDU MEDICAL

Pôle Check-Up, médecine interne, rhumatologie, maladies infectieuses et tropicales

Pr. Abdelfattah CHAKIB

Chef de pôle Check-Up
Professeur de maladies
infectieuses

Pr. Rajaa JABBOURI

Professeur agrégé de médecine
interne
D.U Diabétologie
D.U Thérapeutique préventive
non médicamenteuse
D.U Gériatrie

Pr Ass. Abire ALLAOUI

Professeur assistant de médecine
interne
D.U Ultrasonographie vasculaire
non invasive

Dr. Rita ANIQ FILALI

Médecin interniste

Dr Lilia ZIZI

Médecin résidente en médecine
interne

Dr Yasmine ZOUITEN

Médecin résidente en médecine
interne

Dr Doha KABIL

Médecin résidente en médecine
interne

Dr Salma AKKARI

Interne en médecine interne

Dr Sabrina BENTITA

Interne en médecine interne

Safaa EL BAKOUCHE

Infirmière du service

Khadija IBRAHIMI

Assistante du service
ibrahimi.khadija01@gmail.com

Mr ELHLOU Aissa âgé de 47 ans, marié et père d'un enfant.

Antécédents :

Personnels :

Médicaux :

- Paludisme (1 accès il y a 6 ans)
- Pas d'allergies médicamenteuses

Chirurgicaux : sans particularités

Toxiques :

- Tabagique actif 16 PA

Familiaux : HTA chez le père et la mère, Pas de diabète, Goutte chez le père

Examen clinique :

- Examen général : Patient conscient, bien orienté dans le temps et dans l'espace, conjonctives normo-colorées ; TA : 95/56mmHg, FC : 66bpm, IMC : 24.6 (normal)
- Examen cardiovasculaire : B1B2 bien perçus, réguliers. Pouls périphériques bien perçus et symétriques, pas de souffle. Mollets libres, pas d'œdèmes des membres inférieurs.
- Examen pleuropulmonaire : Thorax symétrique, Pas de râles
- Examen abdominal : Abdomen souple indolore, pas de sensibilité ni de défense, Hernie inguinale droite. Pas de splénomégalie, pas d'hépatomégalie.
- Le reste de l'examen est sans particularités.

Avis spécialisés :

Exploration cardio-vasculaire :

ECG : RRS à 66 bpm, axe en place, PR fixe, QRS fins, absence de trouble de conduction ou de repolarisation.

ETT : sans anomalie



2300722036 / H0119007965

Prénom : Aissa

Nom : EL HLOU

DDN : 03/04/1976 E: 27/07/2023

Service : HOSPI 7 (NA)



PAYANT
Sexe: M

Pr. Abdelfattah CHAKIB

Chef de pôle Check-Up
Professeur de maladies
infectieuses

Pr. Rajaa JABBOURI

Professeur agrégé de médecine
interne
D.U Diabétologie
D.U Thérapeutique préventive
non médicamenteuse
D.U Gériatrie

Pr Ass. Abire ALLAOUI

Professeur assistant de médecine
interne
D.U Ultrasonographie vasculaire
non invasive

Dr. Rita ANIQ FILALI

Médecin interniste

Dr Lilia ZIZI

Médecin résidente en médecine
interne

Dr Yasmine ZOUITEN

Médecin résidente en médecine
interne

Dr Doha KABIL

Médecin résidente en médecine
interne

Dr Salma AKKARI

Interne en médecine interne

Dr Sabrina BENTITA

Interne en médecine interne

Safaa EL BAKOUCHE

Infirmière du service

Khadija IBRAHIMI

Assistante du service
ibrahimi.khadija01@gmail.com

Examens complémentaires

Examens radiologiques :

Radio thorax : sans anomalie

Echographie abdomino-pelvienne : Hernie inguinale droite, nécessitant une TDM pour une meilleure exploration

Bilan biologique :

- NFS : neutropénie à 1550/mm³ ; plaquettes à 149 000 / mm³

- Bilan inflammatoire : sans anomalie

- Groupage sanguin : B-

- Ionogramme sanguin : sans anomalie

- Bilan rénal : sans anomalie

- Bilan hépatique : sans anomalie

- Bilan lipidique : Cholestérol HDL diminué à 0.26 g/L

- Acide urique : sans anomalie

- HbA1C : 5.3 %, glycémie à jeun : 0.92 g/l

- PSA : sans anomalie

- TSH : sans anomalie

- Ferritine : sans anomalie

- EPP : hypogammaglobulinémie

-Sérologies virales (VHB,VHC,VIH) : négatives

-ECBU stérile

Conduite à tenir :

-Mesures hygiéno-diététiques : alimentation pauvre en graisse, riche en fibres, boissons abondantes. Eviter viandes rouges et abats. Activité physique régulière.

- Arrêt du tabac

- Avis chirurgie viscérale pour une Cure chirurgicale de la hernie inguinale.

FONDATION CHEIKH KHALIFA IBN ZAID

Pr CHAKIB ABDELFAH

Directeur de Spécialité - Maladies infectieuses



091029975

Pr CHAKIB

Date	N° Admission	Prestataire	Prestation	Nombre	PU	Montant
27/07/2023	2300722036	LIMS	Acide urique (Uricémie)	1	1,10	33,00
27/07/2023	2300722036	LIMS	Albumine sérique	1	1,10	66,00
27/07/2023	2300722036	LIMS	Bilirubine(directe,indirecte et totale)	1	1,10	77,00
27/07/2023	2300722036	LIMS	Calcium	1	1,10	33,00
27/07/2023	2300722036	LIMS	Calcium corrigé PROT(ne pas prescrire)	1	1,10	0,00
27/07/2023	2300722036	LIMS	Cholestérol HDL	1	1,10	55,00
27/07/2023	2300722036	LIMS	Cholestérol LDL	1	1,10	55,00
27/07/2023	2300722036	LIMS	Cholestérol Total	1	1,10	33,00
27/07/2023	2300722036	LIMS	Créatinine sanguine	1	1,10	33,00
27/07/2023	2300722036	LIMS	Electrophorèse des protéines sériques	1	1,10	110,00
27/07/2023	2300722036	LIMS	Ferritine	1	1,10	275,00
27/07/2023	2300722036	LIMS	Gamma G.T (GGT)	1	1,10	55,00
27/07/2023	2300722036	LIMS	Glycémie à jeûn	1	1,10	33,00
27/07/2023	2300722036	LIMS	Groupage ABo Rhesus	1	1,10	66,00
27/07/2023	2300722036	LIMS	Hémoglobine glyquée	1	1,10	110,00
27/07/2023	2300722036	LIMS	Hépatite B - Antigène HBs	1	1,10	132,00
27/07/2023	2300722036	LIMS	Hépatite C (HVC) - Sérologie	1	1,10	330,00
27/07/2023	2300722036	LIMS	Ionogramme (NA K CL RA PT CA)	1	1,10	176,00
27/07/2023	2300722036	LIMS	NFS (Mythic)	1	1,10	88,00
27/07/2023	2300722036	LIMS	Phosphatases alcalines	1	1,10	55,00
27/07/2023	2300722036	LIMS	Protéine C réactive - CRP	1	1,10	110,00
27/07/2023	2300722036	LIMS	PSA totale (Antigène spécifique prosta	1	1,10	330,00
27/07/2023	2300722036	LIMS	Thyreostimuline (TSH 3G)	1	1,10	275,00
27/07/2023	2300722036	LIMS	Transaminases SGOT/ASAT	1	1,10	55,00
27/07/2023	2300722036	LIMS	Transaminases SGPT/ALAT.	1	1,10	55,00
27/07/2023	2300722036	LIMS	Triglycérides	1	1,10	66,00
27/07/2023	2300722036	LIMS	Urée	1	1,10	33,00
27/07/2023	2300722036	LIMS	VIH - Dépistage combiné	1	1,10	220,00
27/07/2023	2300722036	LIMS	Vitesse de sédimentation	1	1,10	33,00
					Total	2 992,00

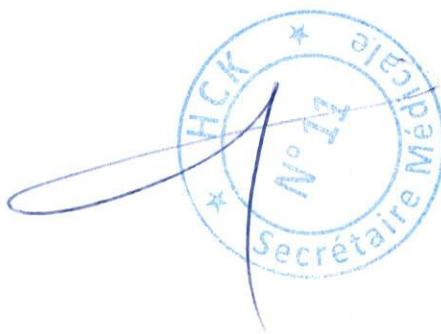

HOPITAL CHEIKH KHALIFA IBN ZAID

F A C T U R E

N° : 104562 / 2023 du 27/07/2023

Nom patient	EL HLOU AISSA	Entrée	27/07/2023
	PAYANTS	Sortie	27/07/2023

Désignation des prestations	Nombre	Lettre Clé	Prix Unitaire	Montant
SEJOUR	1,00	F	500,00	500,00
ECHOGRAPHIE ABDOMINALE	1,00		200,00	200,00
ECHOGRAPHIE PELVIENNE MASCULINE	1,00		200,00	200,00
RADIOGRAPHIE DU THORAX DE FACE	1,00		160,00	160,00
ECHOGRAPHIE TRANS-THORACIQUE (ECHOGRAPHIE-DOPPLER CARDIAQUE)	1,00		650,00	650,00
CONSULTATION AVEC ELECTROCARDIOGRAMME (ECG)	1,00		350,00	350,00
EXAMENS BIOLOGIE	1,00	B2720	2 992,00	2 992,00
			<i>Sous-Total</i>	5 052,00
Total Clinique				5 052,00

PR. CHAKIB ABDEL FATTA (médecine interne)	1,00	F	500,00	500,00
			<i>Sous-Total</i>	500,00
Total Autres prestations				500,00

Arrêtée la présente facture à la somme de :		
CINQ MILLE CINQ CENT CINQUANTE-DEUX DIRHAMS	Total	5 552,00





2300722036 / H0119007965

Prénom : Aïssa

Nom : EL HLOU

DDN : 03/04/1976 E: 27/07/2023

Service : HOSPI 7 (NA)



PAYANT

Sexe: M

27/07/2023 07:49:19

FC: 66 bpm

PR: 194 ms

QRS: 84 ms

QT/QTcH: 398/409 ms

QTcB: 417 ms

QTcF: 411 ms

Rv5-6/Sv1 : 1.25/0.57 mV

Sok-Lyon : 1.82 mV

Axe: 63/90/29 °

Rythme sinusal

--- Interprétation effectuée sans connaître l'âge/sexe du patient ---

Axe vers la droite

ECG limite

RAPPORT NON CONFIRMÉ

Méd. :

Technicien :

Commentaires :

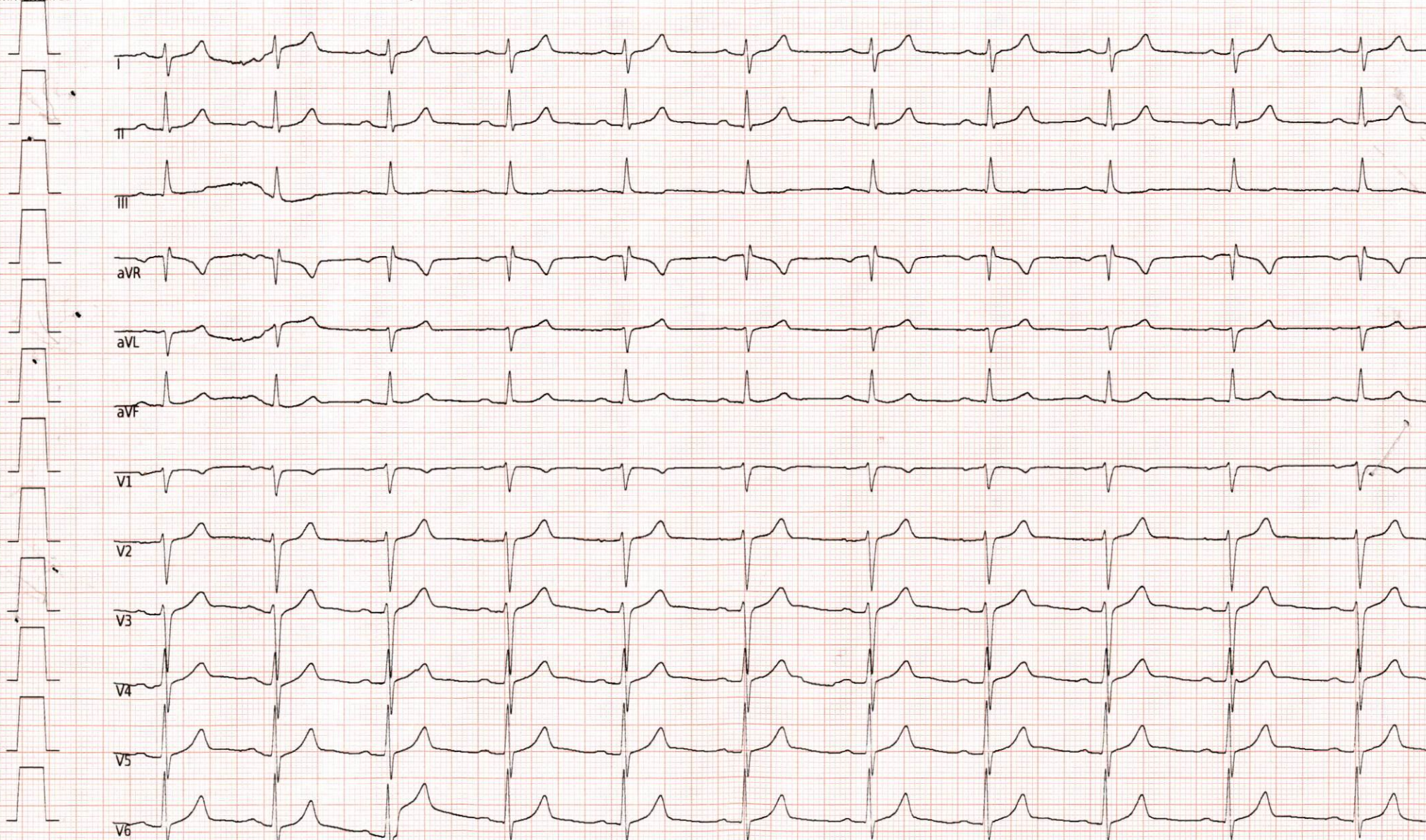

Dép. :

25mm/s 10mm/mV LP:25Hz AC:50Hz Cardioline ECG200S v.2.11.7693



مركز النقديات

ACHAT

27/07/23

13:17:07

9900964934

99649301

HOP CHEIKH KHALIFA M7

Casablanca

A0000000031010

*****0106

VISA

CARTE LOCALE

201-0-9999-1-44

MONTANT :

5552,00 MAD

Num Transaction

: 001

Num Autorisation

: 297103

STAN

: 000617

TICKET CLIENT