

## RECOMMANDATIONS IMPORTANTES A LIRE POUR ACTIVER LES REMBOURSEMENTS ET EVITER LES REJETS

### Conditions générales :

- Le cadre réservé à l'adhérent doit être dûment renseigné.
- Le cadre réservé au médecin doit être renseigné par le praticien lui-même notamment la nature de la maladie.
- La validité de la feuille de soins est limitée à 3 mois à compter de la première consultation.
- L'entente préalable est exigée pour toute hospitalisation médicale, chirurgicale, soins dentaires spéciaux, extractions multiples, parodontie orthodontie, prothèses dentaires, prothèses auditives ou orthopédiques ainsi que pour tous les actes effectués en série.
- En cas d'accident, une déclaration précisant les causes et circonstances de l'accident est à joindre à la feuille de soins.

### Pharmacie :

- Les vignettes des médicaments doivent être obligatoirement jointes aux ordonnances.
- Pour les médicaments sans vignettes une facture de la pharmacie doit être jointe.

### Radiologie et Biologie :

- La facture ainsi qu'une copie des résultats des analyses ou du compte rendu (sous pli confidentiel) doivent être jointes à l'ordonnance médicale pour toute demande de remboursement.
- Un pli confidentiel du médecin prescripteur des analyses ou radios peut être demandé par le médecin conseil de la mutuelle.

### Optique :

- L'ordonnance du médecin prescripteur et la facture de l'opticien sont à joindre à la feuille de soins.

### Rééducation :

- L'entente préalable renseignée par le médecin prescripteur est exigée avant le début des séances de rééducations.
- Pour le remboursement, la facture et le calendrier des séances effectuées sont à joindre à la feuille de soins.

### Dentaire :

- En cas de prothèses ou de traitement canaux, l'accord préalable renseigné sur la feuille de soins est obligatoire avant le début de traitement.
- La facture doit être jointe à la feuille de soins pour toute demande de remboursement.
- La radio-après soins est obligatoire en cas de prothèses ou de traitement canaux.

### Maladie et Affection Longue Durée ALD et ALC :

- La déclaration de maladie chronique doit être renseignée par le médecin prescripteur et renouvelée tous les 6 mois.

### Adresses Mails utiles

- Réclamation : contact@mupras.com
- Prise en charge : pec@mupras.com
- Adhésion et changement de statut : adhesion@mupras.com

La MUPRAS garantit le respect de la loi n° 09-08 relative à la protection des personnes physiques à l'égard du traitement des données à caractère personnel.

**MUPRAS** : Centre Allal Ben Abdellah - 6ème Etage Angle Rue Mohamed Fakir et Rue Allal Ben Abdellah - Quartier de l'Horloge Casablanca 20000 - Tél. : 05 22 20 45 45 (LG) - Fax : 05 22 22 78 18 - www.mupras.com



**MUPRAS**  
Mutuelle de Prévoyance  
& d'Actions Sociales  
de Royal Air Maroc

## Déclaration de Maladie

N° W21-812061

2437

☐ Maladie ☐ Dentaire ☐ Optique ☐ Autres

Cadre réservé à l'adhérent (e)

Matricule : 2437 Société : 170787

☐ Actif ☐ Pensionné(e) ☐ Autre :

Nom & Prénom : BENDAOUD BEKKAI

Date de naissance : 21/07/1978

Adresse : RUE 502 N°1 TRASTINEZGAVE

Tél. : 0666121848 Total des frais engagés : Dhs

Cadre réservé au Médecin

Cachet du médecin :

Date de consultation :

Nom et prénom du malade : Ben Mera D Age :

Lien de parenté : ☒ Lui-même ☐ Conjoint ☐ Enfant

Nature de la maladie :

En cas d'accident préciser les causes et circonstances :

Dans le cas où la maladie aurait un caractère confidentiel, communiquer les renseignements sous pli confidentiel à l'attention du médecin conseil de la Mutuelle.

J'atteste sur l'honneur l'exactitude des renseignements portés sur la présente déclaration. Je déclare avoir pris connaissance de la clause relative à la protection des données personnelles.

Fait à : Le : /

Signature de l'adhérent(e) :

Autorisation CNDP N° : A-A-215/2019



# RELEVÉ DES FRAIS ET HONORAIRES

Dates des Actes	Natures des Actes	Nombre et Coefficient	Montant détaillé des Honoraires	Cachet et signature du Médecin attestant le Paiement des Actes
25/07	V		3600	
20/03	B		4500	
			8100	

# EXECUTION DES ORDONNANCES

Cachet du Pharmacien ou du Fait	Date	Montant de la facture
	25/7/23	797,00
	25/7/23	19,60

# ANALYSES - RADIOGRAPHIES

Cachet et signature du Laboratoire et du Radiologue	Date	Désignation des Coefficients	Montant des Honoraires

# AUXILIAIRES MEDICAUX

Cachet et signature du Particien	Date des Soins	Nombre				Montant détaillé des Honoraires
		AM	PC	IM	IV	

VOLET ADHERENT

# RELEVÉ DES FRAIS ET HONORAIRES

Le praticien est prié de préciser la dent traitée, l'acte pratiqué en indiquant la nature des soins.

Important :

Veillez joindre les radiographies en cas de prothèses ou de traitement canaux, ainsi que le bilan de l'ODF.

SOINS DENTAIRES	Dents Traitées	Nature des Soins	Coefficient	INP : <input type="text"/>
				COEFFICIENT DES TRAVAUX <input type="text"/>
				MONTANTS DES SOINS <input type="text"/>
				DEBUT D'EXECUTION <input type="text"/>
				FIN D'EXECUTION <input type="text"/>
O.D.F. PROTHESES DENTAIRES	<b>DETERMINATION DU COEFFICIENT MASTICATOIRE</b> <div style="display: flex; justify-content: space-around;"> <div> <b>H</b>  25533412 21433552  00000000 00000000  <b>D</b> </div> <div> <b>G</b>  00000000 00000000  35533411 11433553  <b>B</b> </div> </div> <p><b>(Création, remont, adjonction)</b>  Fonctionnel, Thérapeutique, nécessaire à la profession</p>			COEFFICIENT DES TRAVAUX <input type="text"/>
				MONTANTS DES SOINS <input type="text"/>
				DATE DU DEVIS <input type="text"/>
				DATE DE L'EXECUTION <input type="text"/>

VISA ET CACHET DU PRATICIEN ATTESTANT LE DEVIS

VISA ET CACHET DU PRATICIEN ATTESTANT L'EXECUTION

DOCTEUR MOHAMED SLAOUI

Spécialiste en Hépatologie - Gastro - Entérologie



الدكتور محمد السلاوي

إختصاصي في أمراض المعدة والأمعاء والكبد و البواسير

Casablanca, le

25 JUL. 2023

الدار البيضاء, في

Pharmacie Univers Santé  
Hicham JAMALI  
116, Rue Soumaya Angle Bd Abdelmoumen  
Tél: 05 22 23 78 83 - Casa

1 - EL BENHAI. Boudou

19.60

Hemofilia

19.60

dract la selle

73.80  
Pharmacie Univers Santé  
Hicham JAMALI  
116, Rue Soumaya Angle Bd Abdelmoumen  
Tél: 05 22 23 78 83 - Casa

Pharmacie Univers Santé  
Hicham JAMALI  
116, Rue Soumaya Angle Bd Abdelmoumen  
Tél: 05 22 23 78 83 - Casa

111 - INBO

111 - INBO

797.00

Dr. Mohamed Slaoui  
Spécialiste: Hépatologie - Gastro - Entérologie  
Proctologie Médicale - Chirurgicale  
ENDOSCOPIE - ECHOGRAPHIE  
82, Rue Soumaya Angle Bd Abdelmoumen  
2<sup>ème</sup> étage, Imm « Fiat - Jeep » - Casablanca - Maroc  
Tél: 0522 23 78 83 - Tél / Fax: 0522 25 99 87  
- slaoulmed.doc@gmail.com

82, Rue Soumaya, زاوية شارع عبد المومن • الطابق الثاني, عمارة « فيات - جيب », حي النخيل • الدار البيضاء, المغرب

82, rue Soumaya, angle boulevard Abdelmoumen • 2<sup>ème</sup> étage, imm. « Fiat - Jeep », quartier Palmiers • Casablanca, Maroc

Tél.: 05 22 23 78 83 | 06 98 97 17 18 • Tél. Fax: 05 22 25 99 87 • Urgence: slaouimed.doc@gmail.com | Clinique Longchamps

Arrêt TRAM: Ligne 1 WAFASALAF محطة طرامواي وفا سلف عبد المومن



Casablanca, le

25/07/23

الدار البيضاء, في

M. EL BSKHA Ben Doud

N° 02 BSKHA Ben Doud

1 cas 4/6

350 \$

730  
Zed  
Bou

450 \$

800 \$

CABINET DU DOCTEUR MOHAMED  
GASTRO-ENTÉROLOGUE  
RECEPTION - Casablanca  
82, Rue Soumaya, 2e Etage - Casablanca  
Tél: 0522 25 99 87 - 06 98 97 17 18  
slaouimed.doc@gmail.com



Hemofast®  
Pommade

Hemofast®  
Pommade

**Inéso** 20 mg  
ésoméprazole 28 gélules

**Inéso** 20 mg

LOT: M1032  
PER: 04/2025  
PPU: 139,00 DH

**Inéso** 20 mg  
ésoméprazole 28 gélules

28 كبسولة  
حببات صامدة  
لعضارة المعدة  
عن طريق الفم

LOT: M1032  
PER: 04/2025  
PPU: 139,00 DH

28 كبسولة  
حببات صامدة  
لعضارة المعدة  
عن طريق الفم

LOT: M1032  
PER: 04/2025  
PPU: 139,00 DH

28 كبسولة  
حببات صامدة  
لعضارة المعدة  
عن طريق الفم

LOT: M1032  
PER: 04/2025  
PPU: 139,00 DH

**Inéso** 20 mg  
ésoméprazole 28 gélules

Code : AC2 - 00091

**HEPANAT** 40 comprimés

هيپانات  
40 قرص

A consommer de  
préférence avant fin :  
Lot n°

73,80 DH  
03/2026  
2087F

HEPANAT® 40 comprimés  
8008843003013  
ESI

SYSTEME DE GESTION  
CERTIFIE ISO 9001:2015  
PAR CERTIQUALITY

Produit Fabriqué par ESI srl  
Via delle Industrie 1 Albissola Marina (SV) ITALY esl.it  
Importé et distribué par ESNAPHARM 7, Rue Abdelmajid  
Benjelloun - Maarif extension - Casablanca

**HEPANAT** 40 comprimés

le diéti erbe  
N° d'enregistrement :  
2021112158/MAV4/DMP/CA/18

هيپانات  
40 قرص

A consommer de  
préférence avant fin :  
Lot n°

73,80 DH  
03/2026  
2087F

HEPANAT® 40 comprimés  
8008843003013  
ESI

SYSTEME DE GESTION QUALITE  
CERTIFIE ISO 9001:2015  
PAR CERTIQUALITY

Produit Fabriqué par ESI srl  
Via delle Industrie 1 Albissola Marina (SV) ITALY esl.it  
Importé et distribué par ESNAPHARM 7, Rue Abdelmajid  
Benjelloun - Maarif extension - Casablanca

**هيپانات**

40 قرص

A consommer de  
préférence avant fin :  
Lot n°

73,80 DH  
01/2026  
20261

SYSTEME DE GESTION QUALITE  
CERTIFIE ISO 9001:2015  
PAR CERTIQUALITY

Produit Fabriqué par ESI srl  
Via delle Industrie 1 Albissola Marina (SV) ITALY esl.it  
Importé et distribué par ESNAPHARM 7, Rue Abdelmajid  
Benjelloun - Maarif extension - Casablanca

**HEPANAT** 40 comprimés

le diéti erbe  
N° d'enregistrement :  
2021112158/MAV4/DMP/CA/18

Sans Gluten  
Vegan

HEPANAT® 40 comprimés  
8008843003013  
ESI



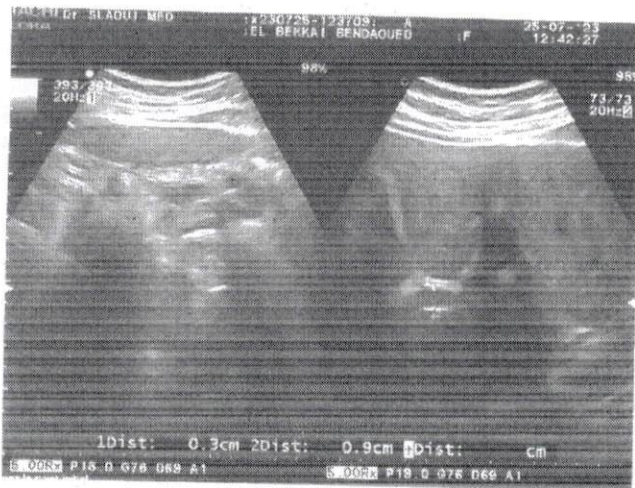
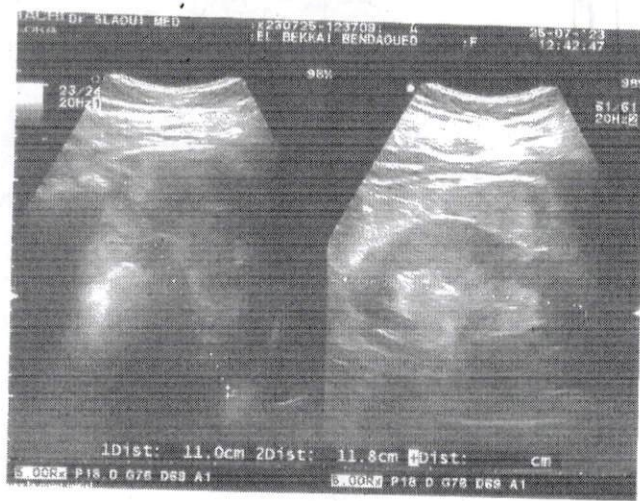



Casablanca, le ..... الدار البيضاء, في

25/07/2023

## Echographie Abdominale

EL BEKKAI Bendaoud

### Indication

ATCD DE STENOSE PYLORIQUE DILATEE  
DOULERS EPIGASTRIQUES POSITIONELLES  
EXAMEN NORMAL

### Examen

Le foie est d'echostructure homogène, hyperéchogène dans son ensemble, avec absorption des ultrasons en profondeur, réalisant un aspect "brillant" du foie, compatible avec une stéatose hépatique modérée. Les contours du foie sont réguliers, sa taille est normale ; on ne retrouve pas d'image focale en son sein ; il n'y a pas de dysmorphie

La vésicule biliaire est alithiasique

La voie biliaire principale est fine, mesurée à 3mm, elle est apparemment libre ;

Les voies biliaires intra-hépatiques ne sont pas dilatées, les veines sus-hépatiques sont de répartition et de morphologie normale ;

Le TP est mesuré à 11 mm, de calibre normal, libre,

La rate est d'echostructure homogène, de taille normale.

Les deux reins sont de taille normale, avec une bonne différenciation cortico-médullaire, il n'y a pas d'image de lithiase ni d'hypotonie des calices ;

Le pancréas est exploré partiellement car gêné par gaz

Il n'est pas détecté d'adénopathies profondes,

Il n'y a pas d'ascite dans le cul de sac de DOUGLAS, ni dans l'espace inter-hépatique-rénal de MORISSON.

### Conclusion

STEATOSE HEPATIQUE NON COMPLIQUEE

A COMPLETER PAR UNE FIBROSCOPIE

DOCTEUR MOHAMED SLAOU  
Spécialiste: Hépatologie - Gastro - Entérologie  
Proctologie Médicale - Chirurgicale  
ENDOSCOPIE - ECHOGRAFIE  
82, Rue Soumaya Angle Bd Abdelmoumen  
2<sup>ème</sup> étage, Imm "Fiat - Jeep" - Casablanca - Maroc  
Tél: 0522 23 78 83 - Tél / Fax: 0522 25 99 87  
slaouimed.doc@gmail.com