

# RECOMMANDATIONS IMPORTANTES A LIRE POUR ACTIVER LES REMBOURSEMENTS ET EVITER LES REJETS

## Conditions générales :

- Le cadre réservé à l'adhérent doit être dûment renseigné.
- Le cadre réservé au médecin doit être renseigné par le praticien lui-même notamment la nature de la maladie.
- La validité de la feuille de soins est limitée à 3 mois à compter de la première consultation.
- L'entente préalable est exigée pour toute hospitalisation médicale, chirurgicale, soins dentaires spéciaux, extractions multiples, parodontie orthodontie, prothèses dentaires, prothèses auditives ou orthopédiques ainsi que pour tous les actes effectués en série.
- En cas d'accident, une déclaration précisant les causes et circonstances de l'accident est à joindre à la feuille de soins.

## Pharmacie :

- Les vignettes des médicaments doivent être obligatoirement jointes aux ordonnances.
- Pour les médicaments sans vignettes une facture de la pharmacie doit être jointe.

## Radiologie et Biologie :

- La facture ainsi qu'une copie des résultats des analyses ou du compte rendu (sous pli confidentiel) doivent être jointes à l'ordonnance médicale pour toute demande de remboursement.
- Un pli confidentiel du médecin prescripteur des analyses ou radios peut être demandé par le médecin conseil de la mutuelle.

## Optique :

- L'ordonnance du médecin prescripteur et la facture de l'opticien sont à joindre à la feuille de soins.

## Rééducation :

- L'entente préalable renseignée par le médecin prescripteur est exigée avant le début des séances de rééducations.
- Pour le remboursement, la facture et le calendrier des séances effectuées sont à joindre à la feuille de soins.

## Dentaire :

- En cas de prothèses ou de traitement canaux, l'accord préalable renseigné sur la feuille de soins est obligatoire avant le début de traitement.
- La facture doit être jointe à la feuille de soins pour toute demande de remboursement.
- La radio-après soins est obligatoire en cas de prothèses ou de traitement canaux.

## Maladie et Affection Longue Durée ALD et ALC :

- La déclaration de maladie chronique doit être renseignée par le médecin prescripteur et renouvelée tous les 6 mois.



**MUPRAS**  
Mutuelle de Prévoyance  
& d'Actions Sociales  
de Royal Air Maroc

## Déclaration de Maladie

N° W21-809585

170922

☒ Maladie ☐ Dentaire ☐ Optique ☐ Autres

Cadre réservé à l'adhérent (e)

Matricule : 12765 Société : RAM

☐ Actif ☐ Pensionné(e) ☐ Autre

Nom & Prénom : EL KARABI Moumm

Date de naissance : 28-06-1984

Adresse : Rte. Abou Douai 2ème étage CASABLANCA

Tél. : +212 794 999696 Total des frais engagés : Dhs

Autorisation CNDP N° : A-A-215/2019

Cadre réservé au Médecin

Cachet du médecin : [Stamp: ACCUEIL 07 AOUT 2023]

Date de consultation : / /

Nom et prénom du malade : /

Lien de parenté : ☒ Lui-même ☐ Conjoint ☐ Enfant

Nature de la maladie : /

En cas d'accident préciser les causes et circonstances : /

Dans le cas où la maladie aurait un caractère confidentiel, communiquer les renseignements sous pli confidentiel à l'attention du médecin conseil de la Mutuelle.

J'atteste sur l'honneur l'exactitude des renseignements portés sur la présente déclaration. Je déclare avoir pris connaissance de la clause relative à la protection des données personnelles.

Fait à : / / Le : / /

Signature de l'adhérent(e) : [Signature]

## Adresses Mails utiles

- Réclamation : contact@mupras.com
- Prise en charge : pec@mupras.com
- Adhésion et changement de statut : adhesion@mupras.com

La MUPRAS garantit le respect de la loi n° 09-08 relative à la protection des personnes physiques à l'égard du traitement des données à caractère personnel.

MUPRAS : Centre Allal Ben Abdellah - 6ème Etage Angle Rue Mohamed Fakir et Rue Allal Ben Abdellah - Quartier de l'Horloge  
Casablanca 20000 - Tél. : 05 22 20 45 45 (LG) - Fax : 05 22 22 78 18 - www.mupras.com

à conserver pa



RELEVÉ DES FRAIS ET HONORAIRES				
Dates des Actes	Natures des Actes	Nombre et Coefficient	Montant détaillé des Honoraires	Cachet et signature attestant le Paiement ultérieur
06/05/23	1	2	2500	

Il sera nécessaire de la...  
Résidence: 1er Etage  
App. 3 Av. Kennedy - Safi  
Tél. 06 44 46 45 71

EXECUTION DES ORDONNANCES		
Cachet du Pharmacien ou du Fournisseur	Date	Montant de la Facture
	06/04/23	238,00

ANALYSES - RADIOGRAPHIES			
Cachet et signature du Laboratoire et du Radiologue	Date	Désignation des Coefficients	Montant des Honoraires
	07/04/23	B510	6120H

AUXILIAIRES MEDICAUX						
Cachet et signature du Particien	Date des Soins	Nombre				Montant détaillé des Honoraires
		AM	PC	IM	IV	

VOLET ADHERENT

\* Il est entendu que le règlement est conditionné par la fourniture de tous les justificatifs exigés par la Mutuelle.

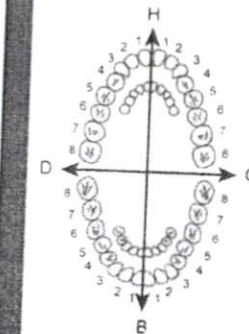

O.D.F.  
PROTHESES DENTAIRES

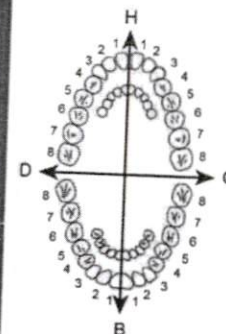

### DETERMINATION DU COEFFICIENT MASTICATOIRE

H	
25533412	21433552
00000000	00000000
G	
00000000	00000000
35533411	11433553
B	

(Création, remont, adjonction)  
Fonctionnel, Thérapeutique, nécessaire à la profession

DES A...

MONTANTS DES SOINS

DEBUT D'EXECUTION

FIN D'EXECUTION

COEFFICIENT DES TRAVAUX

MONTANTS DES SOINS

DATE DU DEVIS

DATE DE L'EXECUTION

VISA ET CACHET DU PRATICIEN ATTESTANT LE DEVIS

VISA ET CACHET DU PRATICIEN ATTESTANT L'EXECUTION

**Docteur BABA MOHAMED**  
**Gynécologue Obstétricien**

Résidence : Achifa 1<sup>er</sup> Etage App.3  
Av. Kennedy - SAFI  
Tél: 05.24.46.45.71



**الدكتور بابا محمد**  
أختصاصي في أمراض النساء والتوليد  
إقامة الشفاء الطابق 1 الشقة 3  
شارع كينيدي - أسفي  
الهاتف: 05.24.46.45.71

Safi le: ..... في: أسفي

10/6 Jun 2023

Refused 48w  
119, w x2 = 238,00  
pregnancy stroke



UP 12m

صيدلية الشارابي  
**Pharmacie AL FARABI**  
Docteur Abdelmajid ABED  
63, Avenue Kennedy - Safi  
Tél: 05.24.62.38.10

الدكتور بابا محمد  
**Dr. BABA MOHAMED**  
Gynécologue - Obstétricien  
Résidence: Achifa 1<sup>er</sup> Etage  
App. 3 Av. Kennedy - Safi  
Tél: 05.24.46.45.71



## Merci d'avoir choisi Vitabiotics

### A propos de Vitabiotics

Vitabiotics est une société britannique de plus de 45 ans d'expérience et leader dans l'innovation en compléments alimentaires. Chaque produit Vitabiotics a été développé par des experts pour aider efficacement l'organisme à assurer son propre métabolisme naturel.

### Visitez notre site

Vitabiotics.com offre une gamme de fonctionnalités y compris des réponses aux questions fréquentes.

### Nous réfléchissons

Join  
La gamme



CONSERVER AU-DESSOUS DE 25°C DANS UN ENDROIT SEC,  
HORS DE LA VUE ET DE LA PORTÉE DES ENFANTS.

santé. Vous y trouvez également des coordonnées de tous les revendeurs au Royaume Uni et à l'étranger, vous pouvez également procéder à des achats en ligne sur toute la gamme Vitabiotics et recevoir gratuitement des conseils personnalisés en ligne.

### Contactez nous

**Ingredients:** Magnesium Oxide, Bulking Agents: Dibasic Calcium Phosphate, Microcrystalline Cellulose, Tablet Disintegrants: Potato Starch, Polyvinylpyrrolidone, Vitamin C (as Ascorbic Acid), Zinc Sulphate, Tablet Binder: Polyvinylpyrrolidone, Ferrous Fumarate, Betacarotene, Tablet Coating: Natural Source Colours (Titanium Dioxide, Iron Oxides), Hydroxypropylmethylcellulose, Niacin (as Nicotinamide), Vitamin E (as D Alpha Tocopheryl Acid Succinate), Magnesium Silicate Prep., Magnesium Stearate, Pantothenic Acid (as Calcium Salt), Stearic Acid, Vitamin B12 (Cyanocobalamin Prep.), Vitamin B6 (as Pyridoxine HCl), Copper Sulphate, Thiamin (Vitamin B1), Vitamin B2 (as Pyridoxine HCl), Vitamin B12 (as Methylcobalamin Prep.), Mononitrate, Riboflavin (Vitamin B2), Vitamin K (as Vitamin K Prep.), Silicon Dioxide, Vitamin D3 (Cholecalciferol Prep.), Folic Acid (as Folic Acid), Potassium Iodide, Biotin, Sodium Selenate \*from Soya

**VITABIOTICS**  
SCIENCE OF HEALTHY LIVING

Prof. A. H. Beckett  
OBE, PhD, DSc,  
Professor Emeritus,  
Université de Londres  
(1920-2010)

CHAIRMAN, VITABIOTICS

**wellman**  
elle que pour les hommes



**Jointace** apporte tous les nutriments nécessaires pour des articulations souples et flexibles. la gamme comprend:

- **Jointace** Chondroïtine & Glucosamine Comprimés avec de l'extrait de Gingembre.
- **Jointace** Oméga-3 & Glucosamine Capsules
- **Jointace** Collagène Comprimés avec Collagène de type II, Glucosamine & Chondroïtine.
- **Jointace** Rose Hip & MSM Comprimés avec Chondroïtine & Glucosamine.
- **Jointace** Effervescent au goût agréable.
- **Jointace** Gel avec de l'extrait de Gingembre & Arômes d'huiles essentielles.
- **Jointace** Patch avec Glucosamine, Chondroïtine & huiles aromathérapiques.



**Wellman** est une gamme de compléments alimentaires de pointe conçue pour soutenir les besoins nutritionnels spécifiques des Hommes.

- **Wellman** Original: cette formule comprend 29 éléments minéraux qui vous apporteront énergie, santé et vitalité en une prise par jour.
- **Idéal** pour les cadres, les athlètes, ou les personnes menant une vie trépidante.
- **Wellman** Hairfollic: en Comprimés des nutriments bio-actifs développés pour nourrir les follicules pileux et permettre la croissance des cheveux sains.
- **Wellman** 50+ Comprimés en une prise par jour, cette formulation a été développée pour maintenir la santé des hommes âgés de plus de 50 ans.
- **Wellman** Effervescent pour les jours où votre organisme a besoin d'une libération de nutriments énergétiques plus importante.
- **Idéal** en association avec **wellman** original.
- **Wellman** haute performance boisson énergisante avec taux de caféine modéré.

**Vitabiotics Cardioace**  
la progression en cardio-vasculaire



**Cardioace** est un complément alimentaire performant qui permet de maintenir la santé du cœur et de la circulation sanguine. C'est l'unique produit qui a su combiner les bénéfices des Oméga-3 d'huiles de poissons, de l'ail, de l'acide folique et de la vitamine E.

- Formule globale Numéro 1 pour la santé cardio-vasculaire.
- **Cardioace** Plus Offre une protection encore plus importante grâce aux phytostérols qu'il contient et qui aident à maintenir les bons niveaux de cholestérol.

**Vitabiotics Osteocare**  
La science au profit de la meilleure ossature



**Osteocare** est la supplémentation en calcium la plus utilisée au Royaume Uni. Contenant les apports journaliers idoines en Calcium, en Magnésium et en vitamine D3 avec une association de co-facteurs essentiels pour le maintien de la santé des os.

- Seulement 2 comprimés apportent plus de Calcium et de Magnésium qu'un demi-litre de lait.
- Contient la forme la plus concentrée de Calcium biodisponible et dotée d'une excellente absorption scientifiquement prouvée.
- Également disponible sous forme de comprimés effervescents, de comprimés à croquer ou encore sous forme liquide.

**Vitabiotics wellwoman**  
Complément nutritionnel Intelligent que pour les femmes



**Wellwoman** est une gamme complète de compléments alimentaires destinés à maintenir la santé et à répondre aux besoins spécifiques des femmes en fonction de leur style de vie.

- **Wellwoman** Original capsules Formule contenant 24 éléments minéraux, de l'huile d'Onagre et de l'huile de Bourrache qui apportent énergie, santé et vitalité en une prise par jour.
- **Wellwoman** Détoxifiant nettoyant en profondeur destiné à aider le processus naturel de détoxification de l'organisme.
- **Wellwoman** 50+ Un large éventail de nutriments incluant les esters de lutéine et de l'extrait de thé vert qui vont permettre de soutenir les principales fonctions de l'organisme pour les femmes de 50 ans et plus.
- **Wellwoman** Sport Comprimés contenant du Prébiotique et des fibres d'inuline permettant la libération d'énergie et l'amélioration de la santé intestinale.
- **Wellwoman** Effervescent pour les jours où votre organisme a le plus besoin d'énergie.
- **Idéal** en association avec **Wellwoman** Original.
- **Wellwoman** Boisson rafraîchissante à base de Canneberge et du jus de grenade.



## Merci d'avoir choisi Vitabiotics

### A propos de Vitabiotics

Vitabiotics est une société britannique de plus de 45 ans d'expérience et leader dans l'innovation en compléments alimentaires. Chaque produit Vitabiotics a été développé par des experts pour aider efficacement à assurer son propre métabolisme na...

### Visitez notre site

Vitabiotics.com offre une gamme complète de fonctionnalités et y compris des informations réponses aux questions fréquemment...

### Nous réfléchissons

**Jointace**  
La gamme de per...  
santé des



Jointace® apporte tous les nutriments nécessaires pour des articulations souples et flexibles. la gamme comprend:

- Jointace® Chondroline & Glucosamine Comprimés avec de l'extrait de Gingembre.
- Jointace® Oméga-3 & Glucosamine Capsules
- Jointace® Collagène Comprimés avec Collagène de type II, Glucosamine & Chondroline.
- Jointace® Rose Hip & MSM Comprimés avec Chondroline & Glucosamine.
- Jointace® Effervescent au goût agréable.
- Jointace® Gel avec de l'extrait de Gingembre & Arômes d'huiles essentielles.
- Jointace® Patch avec Glucosamine, Chondroline & huiles aromathérapiques.

## Cardioace®

la progression en cardio-vasculaire

Cardioace® est un complément alimentaire performant qui permet de maintenir la santé du cœur et de la circulation sanguine. C'est l'unique produit qui a su combiner les bénéfices des Oméga-3 d'huiles de poissons, de l'ail, de l'acide folique et de la vitamine E.

- Formule globale Numéro 1 pour la santé cardio-vasculaire.
- Cardioace® Plus Fournit une protection encore plus importante grâce aux phytostérols qu'il contient et qui aident à maintenir les bons niveaux de cholestérol.

## Osteocare®

La science au profit de la meilleure ossature

Osteocare® est la supplémentation en calcium la plus utilisée au Royaume Uni. Contenant les apports journaliers idoines en Calcium, en Magnésium et en Vitamine D3 avec une association de co-facteurs essentiels pour le maintien de la santé des os.

- Seulement 2 comprimés apportent plus de Calcium et de Magnésium qu'un demi-litre de lait.
- Contient la forme la plus concentrée de Calcium biodisponible et dotée d'une excellente absorption scientifiquement prouvée.
- Également disponible sous forme de comprimés effervescents, de comprimés à croquer ou encore sous forme liquide.



santé. Vous y trouverez également les coordonnées de tous les revendeurs au Royaume Uni et à l'étranger, vous pouvez également procéder à des achats en ligne sur toute la gamme et recevoir gratuitement...



CONSERVER AU-DESSOUS DE 25°C DANS UN ENDROIT SEC,  
HORS DE LA VUE ET DE LA PORTÉE DES ENFANTS.

**VITABIOTICS**  
SCIENCE OF HEALTHY LIVING

Prof. A. H. Beckett  
OBE, PhD, DSc,  
Professeur Émérite,  
Université de Londres  
(1920-2010)

CHAIRMAN, VITABIOTICS

**Ingredients:** Magnesium Oxide, Bulking Agents: Dibasic Calcium Phosphate, Microcrystalline Cellulose, Tablet Disintegrants: Potato Starch, Polymethylsiloxane, Vitamin C (as Ascorbic Acid), Zinc Sulphate, Tablet Binder: Polyvinylpyrrolidone, Ferrus Fumarate, Betacarotene, Tablet Coating: Natural Source Colours (Titanium Dioxide, Iron Oxides), Hydroxypropylmethylcellulose, Niacin (as Nicotinamide), Vitamin E (as D-Alpha Tocopheryl Acid Succinate)\*, Lubricants: Magnesium Silicate Prep., Magnesium Stearate, Pantothenic Acid (as Calcium Salt), Stearic Acid, Vitamin B12 (Cyanocobalamin Prep.), Vitamin B6 (as Pyridoxine HCl), Copper Sulphate, Thiamin (Vitamin B1 Mononitrate), Riboflavin (Vitamin B2), Vitamin K (as Vitamin K Prep.), Silicon Dioxide, Vitamin D3 (Cholecalciferol Prep.), Folic Acid (as Folic Acid), Potassium Iodide, Biotin, Sodium Selenate \*from Soya

**nan**  
pour les hommes



Wellman® est une gamme de compléments alimentaires de pointe conçue pour soutenir les besoins nutritionnels spécifiques des Hommes.

- Wellman® Original: cette formule comprend 29 éléments minéraux qui vous apporteront énergie, santé et vitalité en une prise par jour.
- Idéal pour les cadres, les athlètes, ou les personnes menant une vie trépidante.
- Wellman® Hairfollic en Comprimés des nutriments bio-actifs développés pour nourrir les follicules pileux et permettre la croissance des cheveux sains.
- Wellman® 50+ Comprimés en une prise par jour, cette formulation a été développée pour maintenir la santé des hommes âgés de plus de 50 ans.
- Wellman® Effervescent pour les jours où votre organisme a besoin d'une libération de nutriments énergétique plus importante.
- Idéal en association avec Wellman Original.
- Wellman® haute performance boisson énergisante avec taux de caféine modéré.

## Vitabiotics® wellwoman®

Complément nutritionnel Intelligent que pour les femmes



Wellwoman® est une gamme complète de compléments alimentaires destinés à maintenir la santé et à répondre aux besoins spécifiques des femmes en fonction de leur style de vie.

- Wellwoman® Original capsules Formule contenant 24 éléments minéraux, de l'huile d'Onagre et de l'huile de Bourache qui apportent énergie, santé et vitalité en une prise par jour.
- Wellwoman® Détoxifiant nettoyant en profondeur destiné à aider le processus naturel de détoxification de l'organisme.
- Wellwoman® 50+ Un large éventail de nutriments incluant les esters de lutéine et de l'extrait de thé vert qui vont permettre de soutenir les principales fonctions de l'organisme pour les femmes de 50 ans et plus.
- Wellwoman® Sport Comprimés contenant du Prébiotique et des fibres d'inuline permettant la libération d'énergie et l'amélioration de la santé intestinale.
- Wellwoman® Effervescent pour les jours où votre organisme a le plus besoin d'énergie.
- Idéal en association avec Wellwoman Original.
- Wellwoman® Boisson rafraîchissante à base de Canneberge et du jus de grenade.

**Docteur BABA MOHAMED**  
**Gynécologue Obstétricien**

Résidence : Achifa 1<sup>er</sup> Etage App.3  
Av. Kennedy - SAFI  
Tél: 05.24.46.45.71



**الدكتور بابا محمد**  
أختصاصي في أمراض النساء والتوليد  
إقامة الشفاء الطابق 1 الشقة 3  
شارع كينيدي - آسفي  
الهاتف: 05.24.46.45.71

Safi le:.....: آسفي في

06/07/2023

## Facture

Mme :EL JIHAD ASMAA

Acte : Consultation + Echographie

Montant : **250.00 DH**

## Deux Cent Cinquante Dirhams ##

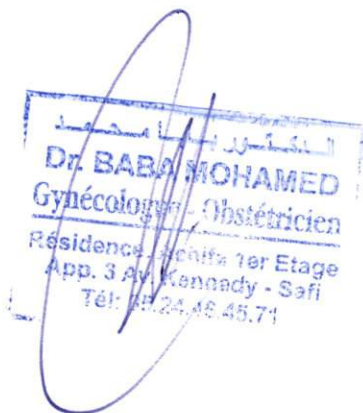

**Docteur BABA MOHAMED**  
**Gynécologue Obstétricien**

Résidence : Achifa 1<sup>er</sup> Etage App.3  
Av. Kennedy - SAFI  
Tél: 05.24.46.45.71



**الدكتور بابا محمد**

**أختصاصي في أمراض النساء والتوليد**

إقامة الشفاء الطابق 1 الشقة 3  
شارع كينيدي - آسفي  
الهاتف: 05.24.46.45.71

Safi le: ..... آسفي في: 11 July 2023

*Handwritten signature*

*Smectal*

*Mx 3 (16)*

**BABA MOHAMED**  
**Gynécologue - Obstétricien**  
Résidence: Achifa 1<sup>er</sup> Etage  
App. 3 Av. Kennedy - Safi  
Tél: 05.24.46.45.71

Docteur BABA MOHAMED  
Gynécologue Obstétricien

Résidence : Achifa 1<sup>er</sup> Etage App.3  
Av. Kennedy - SAFI  
Tél: 05.24.46.45.71



الدكتور بابا محمد  
أختصاصي في أمراض النساء والتوليد  
إقامة الشفاء الطابق 1 الشقة 3  
شارع كينيدي - آسفي  
الهاتف: 05.24.46.45.71

06 Jul 2023

Safi le:.....آسفي في:

Alf'houh Khouss

MB bus

MB 4020

Sy Umay

MB

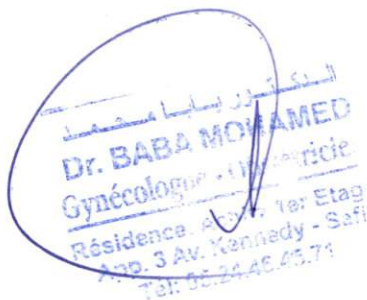
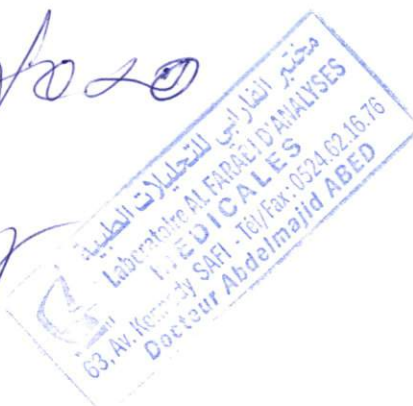



Docteur BABA MOHAMED  
Gynécologue Obstétricien

Résidence : Achifa 1<sup>er</sup> Etage App.3  
Av. Kennedy - SAFI  
Tél: 05.24.46.45.71



الدكتور بابا محمد  
أختصاصي في أمراض النساء والتوليد  
إقامة الشفاء الطابق 1 الشقة 3  
شارع كينيدي - آسفي  
الهاتف: 05.24.46.45.71

Safi le: 06 Juil 2023 آسفي في: .....

Q. d'exploration Abdom  
uterin grand de size  
of une grosse mm  
embryon anormale  
de 753  
mmcs Normal

Dr. BABA MOHAMED  
Gynécologue - Obstétricien  
Résidence: Achifa 1<sup>er</sup> Etage  
App. 3 Av. Kennedy - Safi  
Tél: 05.24.46.45.71



الفارابي  
**Al Farabi**  
Dr. Abdelmajid ABED  
Pharmacien Biologiste

مختبر التحليلات الطبية  
**LABORATOIRE D'ANALYSES MEDICALES**

Lauréat de l'Université d'Alger et de l'Université Louis Pasteur de Strasbourg  
Ancien Interne des Hôpitaux d'Alger et de Strasbourg - Ex-Chef de Service à l'Institut Pasteur du Maroc  
Ancien attaché de recherche à l'UER de Strasbourg

**FACTURE N°: 49004**

Safi le, 07/07/2023

Nom et Prénom ... : Madame ELJIHAD Asmaa

Prescripteur .... : Dr. BABA MOHAMED

Code Barre ..... :



CIN : H491117

PATIENT : 51957

Bilan :

NFS B80+ GLY B30+ TOXO B100+  
TPHA B50+ TSH B250+

TOTAL DE B : 510 Montant Net ..... : 612,00 Dhs

Arrêtée la présente facture à la somme de:

Six cent douze Dh

Dr. Abdellmajid ABED  
Biologiste



INPE : 113002356

63. شارع كينيدي - آسفي - الهاتف / الفاكس : 05 24 62 16 76

63, Avenue KENNEDY - SAFI - Tél./Fax : 05 24 62 16 76 - E-mail : laboalfarabi2@gmail.com  
Patente n° 46739821 - Identification Fiscale n° 66413150 - C.N.S.S N° 1795048 - ICE : 001666744000092





الفارابي  
**Al Farabi**  
Dr. Abdelmajid ABED  
Pharmacien Biologiste

# مختبر التحليلات الطبية LABORATOIRE D'ANALYSES MEDICALES

Lauréat de l'Université d'Alger et de l'Université Louis Pasteur de Strasbourg  
Ancien Interne des Hôpitaux d'Alger et de Strasbourg - Ex-Chef de Service à l'Institut Pasteur du Maroc  
Ancien attaché de recherche à l'UER de Strasbourg



51957

Né(e) le ..... : 01/12/1988  
Dossier édité le ... : 07/07/2023  
CIN..... : H491117  
Prélèvement Effectué au Laboratoire 07/07/2023 à 11h11

Madame ELJIHAD Asmaa

Référence : 070723 127

Dr. BABA MOHAMED

## HEMATOLOGIE

### HEMOGRAMME

Analyses effectuées sur analyseur SYSMEX XN 550, Principe de mesure: Impédance et diffraction optique en cytométrie de flux et fluorescence pour les éléments figurés et la formule leucocytaire, photométrie pour l'hémoglobine.

### Numération globulaire

Valeurs de référence

Antécédents

Hématies .....	: 4,26	T/L	(3,80 à 5.40)
Hémoglobine .....	: 12,80	g/dL	(12.50 à 15.50)
Hématocrite .....	: 37,20	%	(37.00 à 47.00)
V.G.M .....	: 87,32		(82.00 à 98.00)
T.G.M.H .....	: 30,05	pg	(26.00 à 32.00)
C.C.M.H .....	: 34,41	g/dL	(32.00 à 36.00)
Plaquettes .....	: 352 000	mm3	(150 000 à 400 000)
Leucocytes .....	: 7 940	mm3	(4 000 à 10 000)

### Formule leucocytaire

Lymphocytes .....	: 35,90	%	( 25 à 30 )
Soit .....	: 2 850,5	/mm3	(1 500 à 4 000)
Poly.Eosinophiles .....	: 0,70	%	( 1 à 3 )
Soit .....	: 55,6	/mm3	( < 400)
Monocytes .....	: 6,50	%	( 2 à 8 )
Soit .....	: 516,1	/mm3	( < 900)
Poly.Basophiles .....	: 0,20	%	( 0 à 1 )
Soit .....	: 15,9	/mm3	( < 50)
Poly.Neutrophiles .....	: 56,70	%	( 50 à 75 )
Soit .....	: 4 502,0	/mm3	( < 8500)
Granulocytes immatures .....	: 0,00	%	(0 à 1)



INPE : 113002356

63, شارع كيندي - أسفي - الهاتف / الفاكس : 05 24 62 16 76

63, Avenue KENNEDY - SAFI - Tél/Fax : 05 24 62 16 76 - E-mail : laboalfarabi2@gmail.com

Patente n° 46739821 - Identification Fiscale n° 66413150 - C.N.S.S N° 1795048 - ICE : 001666744000092

Page : 1/2

Le Biologiste  
Dr. Abdelmajid ABED



الفارابي  
**Al Farabi**  
Dr. Abdellmajid ABED  
Pharmacien Biologiste

# مختبر التحليلات الطبية LABORATOIRE D'ANALYSES MEDICALES

Lauréat de l'Université d'Alger et de l'Université Louis Pasteur de Strasbourg  
Ancien Interne des Hôpitaux d'Alger et de Strasbourg - Ex-Chef de Service à l'Institut Pasteur du Maroc  
Ancien attaché de recherche à l'UER de Strasbourg



51957

Né(e) le ..... : 01/12/1988  
Dossier édité le ... : 07/07/2023  
CIN..... : H491117  
Prélèvement Effectué au Laboratoire 07/07/2023 à 11h11

Madame ELJIHAD Asmaa

Référence : 070723 127

Dr. BABA MOHAMED

## BIOCHIMIE SANGUINE

RESPONS - A25

		Valeurs de référence	Antécédents
GLYCEMIE A JEUN	: 0,98	g/l (0,70 à 1,10)	
Soit.....	: 5,44	mmol/l (3,88 à 6,12)	

## SEROLOGIE VIRAL

### SERODIAGNOSTIC DE LA TOXOPLASMOSE IgG

ACCESS 2 / MINI Vidas (chimiluminescence)

Seuil de positivité..... : Sup à 5 UI/ml

Détermination..... : 1ère

Titre..... : 0,50 UI/ml

CONCLUSION ..... : Sérologie négative

La réaction positive nécessite une 2ème détermination à 21 jour de la première

## SEROLOGIE

Parasitaire - Bactérienne

T.P.H.A ..... : Négatif

## ENDOCRINOLOGIE

ACCESS - VIDAS

		Valeurs de référence	Antécédents
TSHus	: 0,989	µUI/ml (0.30 à 4.85)	

Interprétation :

Euthéroïdie	: 0.25 à 5
Hyperthyroïdie	: < 0.10
Hypothyroïdie	: > 7

Dr. Abdellmajid ABED  
Biologiste

Page: 2/2



INPE : 113002356

63, شارع كيندي - أسفي - الهاتف / الفاكس : 05 24 62 16 76

63, Avenue KENNEDY - SAFI - Tél/Fax : 05 24 62 16 76 - E-mail : laboalfarabi2@gmail.com

Patente n° 46739821 - Identification Fiscale n° 66413150 - C.N.S.S N° 1795048 - ICE : 001666744000092



WS80A

2023-07-06-0033

ELJIHAD ASMAA

CA2-9A / 1st Trimester / FR 25Hz

MI 1.0

2023-07-06

Tls 0.1

07:11:50 PM

2D G54 DR110 FA8 P90 Frq Gen 12.0cm

2D G54 DR110 FA8 P90 Frq Gen 12.0cm

2D G54 DR110 FA8 P90 Frq Gen 12.0cm

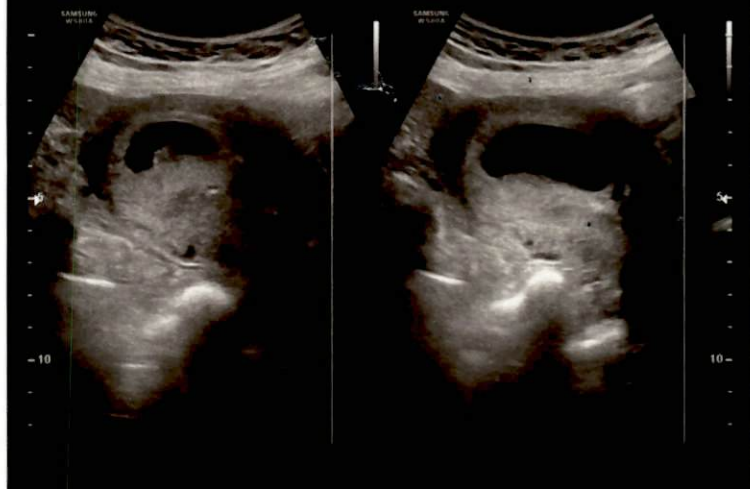

WS80A

2023-07-06-0033

ELJIHAD ASMAA

CA2-9A / 1st Trimester / FR 25Hz

MI 1.0

2023-07-06

Tls 0.1

07:09:31 PM

2D G54 DR110 FA8 P90 Frq Gen 12.0cm

2D G54 DR110 FA8 P90 Frq Gen 12.0cm

2D G54 DR110 FA8 P90 Frq Gen 12.0cm

