

RECOMMANDATIONS IMPORTANTES A LIRE POUR ACTIVER LES REMBOURSEMENTS ET EVITER LES REJETS

Conditions générales :

- Le cadre réservé à l'adhérent doit être dûment renseigné.
- Le cadre réservé au médecin doit être renseigné par le praticien lui-même notamment la nature de la maladie.
- La validité de la feuille de soins est limitée à 3 mois à compter de la première consultation.
- L'entente préalable est exigée pour toute hospitalisation médicale, chirurgicale, soins dentaires spéciaux, extractions multiples, parodontie orthodontie, prothèses dentaires, prothèses auditives ou orthopédiques ainsi que pour tous les actes effectués en série.
- En cas d'accident, une déclaration précisant les causes et circonstances de l'accident est à joindre à la feuille de soins.

Pharmacie :

- Les vignettes des médicaments doivent être obligatoirement jointes aux ordonnances.
- Pour les médicaments sans vignettes une facture de la pharmacie doit être jointe.

Radiologie et Biologie :

- La facture ainsi qu'une copie des résultats des analyses ou du compte rendu (sous pli confidentiel) doivent être jointes à l'ordonnance médicale pour toute demande de remboursement.
- Un pli confidentiel du médecin prescripteur des analyses ou radios peut être demandé par le médecin conseil de la mutuelle.

Optique :

- L'ordonnance du médecin prescripteur et la facture de l'opticien sont à joindre à la feuille de soins.

Rééducation :

- L'entente préalable renseignée par le médecin prescripteur est exigée avant le début des séances de rééducations.
- Pour le remboursement, la facture et le calendrier des séances effectuées sont à joindre à la feuille de soins.

Dentaire :

- En cas de prothèses ou de traitement canalaires, l'accord préalable renseigné sur la feuille de soins est obligatoire avant le début de traitement.
- La facture doit être jointe à la feuille de soins pour toute demande de remboursement.
- La radio-après soins est obligatoire en cas de prothèses ou de traitement canalaires.

Maladie et Affection Longue Durée ALD et ALC :

- La déclaration de maladie chronique doit être renseignée par le médecin prescripteur et renouvelée tous les 6 mois.

Adresses Mails utiles

- Réclamation : contact@mupras.com
- Prise en charge : pec@mupras.com
- Adhésion et changement de statut : adhesion@mupras.com

La MUPRAS garantit le respect de la loi n° 09-08 relative à la protection des personnes physiques à l'égard du traitement des données à caractère personnel.

MUPRAS : Centre Allal Ben Abdellah - 6ème Etage Angle Rue Mohamed Fakir et Rue Allal Ben Abdellah - Quartier de l'Horloge Casablanca 20000 - Tél. : 05 22 20 45 45 (LG) - Fax : 05 22 22 78 18 - www.mupras.com



MUPRAS
Mutuelle de Prévoyance
& d'Actions Sociales
de Royal Air Maroc

Déclaration de Maladie

M23-005763

☐ Maladie

☐ Dentaire

☐ Optique

☐ Autres

Cadre réservé à l'adhérent (e)

Matricule : 0291 Société : 271763

☐ Actif

☐ Pensionné(e)

☐ Autre :

Nom & Prénom : Boughe Fatiha Ep Pourmoud

Date de naissance :

Adresse :

Tél. : 066029088 Total des frais engagés : Dhs

Cadre réservé au Médecin

Cachet du médecin :

Date de consultation : 25/7/2023

Nom et prénom du malade : Age :

Lien de parenté : ☐ Lui-même ☐ Conjoint ☐ Enfant

Nature de la maladie : Affaiblissement

Affection longue durée ou chronique : ☐ ALD ☐ ALC ☐ Pathologie :

En cas d'accident préciser les causes et circonstances :

Dans le cas où la maladie aurait un caractère confidentiel, communiquer les renseignements sous pli confidentiel à l'attention du médecin conseil de la Mutuelle.

J'atteste sur l'honneur l'exactitude des renseignements portés sur la présente déclaration. Je déclare avoir pris connaissance de la clause relative à la protection des données personnelles.

Fait à : L'adhérent(e) : Le : / /

RELEVÉ DES FRAIS ET HONORAIRES

Dates des Actes	Natures des Actes	Nombre et Coefficient	Montant détaillé des Honoraires	Cachet et signature du Médecin attestant le Paiement des Actes
25/7/2023		C3	300	

EXECUTION DES ORDONNANCES

Cachet du Pharmacien ou du Préposé	Date	Montant de la Facture
	25/07/2023	252,20 dh
	31.07.2023	383,50 dh

ANALYSES - RADIOGRAPHIES

Cachet et signature du Laboratoire et du Radiologue	Date	Désignation des Coefficients	Montant des Honoraires
	25/7/2023	choffle	5000 dh
	25/7/23	B 600	
		IVT	

AUXILIAIRES MEDICAUX

Cachet et signature du Praticien	Date des Soins	Nombre				Montant détaillé des Honoraires
		AM	PC	IM	IV	

RELEVÉ DES FRAIS ET HONORAIRES

Le praticien est prié de préciser la dent traitée, l'acte pratiqué en indiquant la nature des soins.

Important :

Veillez joindre les radiographies en cas de prothèses ou de traitement canaux, ainsi que le bilan de l'ODF.

SOINS DENTAIRES	Dents Traitées	Nature des Soins	Coefficient															
				CCEFFICIENT DES TRAVAUX														
				MONTANTS DES SOINS														
				DEBUT D'EXECUTION														
				FIN D'EXECUTION														
O.D.F PROTHESES DENTAIRES	DETERMINATION DU CCEFFICIENT MASTICATOIRE																	
	<table border="1"> <tr> <td>H</td> <td></td> </tr> <tr> <td>25533412</td> <td>21433552</td> </tr> <tr> <td>00000000</td> <td>00000000</td> </tr> <tr> <td>D</td> <td>G</td> </tr> <tr> <td>00000000</td> <td>00000000</td> </tr> <tr> <td>35533411</td> <td>11433553</td> </tr> <tr> <td>B</td> <td></td> </tr> </table>		H		25533412	21433552	00000000	00000000	D	G	00000000	00000000	35533411	11433553	B			CCEFFICIENT DES TRAVAUX
	H																	
	25533412	21433552																
	00000000	00000000																
	D	G																
	00000000	00000000																
	35533411	11433553																
	B																	
				MONTANTS DES SOINS														
	(Création, remont, adjonction) Fonctionnel, Thérapeutique, nécessaire à la profession			DATE DU DEVIS														
			DATE DE L'EXECUTION															

VISA ET CACHET DU PRATICIEN ATTESTANT LE DEVIS

VISA ET CACHET DU PRATICIEN ATTESTANT L'EXECUTION

Professeur Driss Jamil

Hépatologie & Gastroenterologie

البروفيسور إدريس جميل

أمراض الكبد والجهاز الهضمي

Casablanca, le 31/07/2023 في الدار البيضاء

MME BOUGHA FATIMA

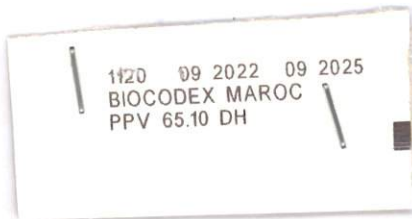

- 17000
65,10
14840
- **Ofiken 200mg - comprimé**
1 Comprimé, matin, soir, après les repas, pendant 10 jours
 - **Ultra levure 250 mg - gélule**
1 Gélule, matin et soir pendant 10 jours avant repas
 - **Diflucan 50 mg - gélule**
1 Gélule, par jour le soir, pendant 7 jours



CABINET D'HEPATO-GASTROENTEROLOGIE

عيادة أمراض الكبد والجهاز الهضمي

Professeur Driss Jamil
البروفيسور إدريس جميل

HEPATO-GASTROENTEROLOGUE
أمراض الكبد والجهاز الهضمي

Docteur Zineb Jamil
الدكتورة زينب جميل

HEPATO-GASTROENTEROLOGUE
اختصاصية في أمراض الكبد والجهاز الهضمي

25/07/2023

MME BOUGHA FATIMA

- 113,70
- Ranciphex 20 mg - comprimé
1 Comprimé, matin avant repas pendant 30 jours
 - 8556
 - PINO 100mg - Comprimé
2 Comprimés, matin et soir, au milieu des repas, pendant 10 jours
 - 5300
 - Daktarin 0,02 - gel buccal
1 application 2 fois par jour le soir après brossage des dents pendant 10 jours

252,20

LOT: 0210010A
PER: 12/2024
PPV: 85DH50

mg PPV: 113 DH 70 -
la P. Interieur.
enfants pas
passant pas
ملغ الجرعة
لداخل
رجة منوية.

البروفيسور إدريس جميل
أمراض الكبد والجهاز الهضمي
201 شارع أنفا الدار البيضاء
05 22 94 61 61 / 05 22 94 63 63

صيدلية بوزجور
PHARMACIE DE BOURGOGNE
BERRADA TAZI Halima
41, Bd. Zerktouni - Casablanca
Tel.: 05.22.27.73.44

Daktarin®

Maphar
Bd Alkima N° 6, Ql.
Sidi Bernoussi, Casablanca
Daktarin gel buccal t40g
P.P.V.: 53,00 DH

6 11800 180745

Assisstantes : Laila 06 61 86 58 66 | Rajaâ 06 89 44 48 88 | E-mail : secretariatprjamil@gmail.com

201، شارع أنفا، الطابق الثالث (أمام المدرسة الإسبانية خوان رامون وفوق مطعم أحمد شيف) - الدار البيضاء

201, Bd. d'Anfa 3^{ème} étage (en face de l'école Espagnole Juan Ramón et au dessus de Ahmet chef) - Casablanca

الهاتف : 05.22.94.61.61 / 05.22.94.62.62 / 05.22.94.63.63 | الفاكس : 05.22.39.62.62

Professeur Driss Jamil

Hépatologie & Gastroenterologie

البروفيسور إدريس جميل

أمراض الكبد والجهاز الهضمي

Casablanca, le 25/07/2023 الدار البيضاء في

M^{re}. Bayha.

Dosage nt B12

Relevé biologique.
(Recherche
mycoses)

Touzaoui - G G. PA

LABORATOIRE TOUZANI RACINE
50 Bd Aïn Taoujate - Casablanca
Tél. 0522 47 49 49 - 0522 47 52 52

البروفيسور إدريس جميل
شارع أنفا - الطابق الثالث (إمام المدرسة الإسبانية خوان رامون) الدار البيضاء | الهاتف : 0522.39.62.62 / 0522.94.63.63 / 0522.94.61.61 | الفاكس : 0522.39.62.62
201, Bd. d'Anfa 3^{ème} étage (En face de l'école Espagnole Juan Ramón) - Casablanca | Tél.: 0522.94.61.61/0522.94.62.62/0522.94.63.63 | Fax:0522.39.62.62

Professeur Driss Jamil

Maladies du Foie et de l'appareil digestif
Endoscopie digestive - Echographie
Proctologie Medico-Chirurgicale
Membre de l'association Française des maladies du Foie (AFEF)
Membre de la société Française de coloproctologie
Membre de la société Française d'endoscopie digestive
Président de l'Association SOS Hepatite

البروفيسور إدريس جميل

أمراض الكبد والجهاز الهضمي
التنظير الداخلي
علاج وجراحة المخرج
عضو الجمعية الفرنسية لأمراض الكبد
عضو الجمعية الفرنسية لتنظير الجهاز الهضمي
رئيس جمعية إغاثة مرضى الكبد

Facture N°: 2171

Date : 10/08/2023

Bénéficiaire : Mme Bougha Fatima

Mme BOUGHA FATIMA

Tél:

Email:

Adresse:

Code	Description	Quantité	Prix	Sous-total
Visite du 25/07/2023 →				
CNS	Consultation	1	300,00	300,00
ABD	ECHÔGRAPHIE	1	500,00	500,00
			Total	800,00

Arrêté le présent document à la somme de :
huit cents dirham(s)

Professeur Driss JAMIL
Maladies du Foie et de l'Appareil Digestif
201, Bd. d'Anfa - Casablanca
Tél: 05 22 94 62 62 / 0522 94 61 61

0522.39.62.62 : الفاكس | 0522.94.63.63/0522.94.62.62/0522.94.61.61 : الهاتف | الدار البيضاء | انفا - الطابق الثالث (أمام المدرسة الإسبانية خوان رامون) | Tél.: 0522.94.61.61/0522.94.62.62/0522.94.63.63 | Fax:05.

201, Bd. d'Anfa 3^{ème} étage (En face de l'école Espagnole Juan Ramón) - Casablanca | Tél.: 0522.94.61.61/0522.94.62.62/0522.94.63.63 | Fax:05.

Assisstantes : Laila 06 61 86 58 66 | Rajaâ 06 89 44 48 88 | E-mail : secretariatprjamil@gmail.com

CABINET D'HEPATO-GASTROENTEROLOGIE

عيادة أمراض الكبد والجهاز الهضمي

Professeur Driss Jamil
البروفيسور إدريس جميل

HEPATO-GASTROENTEROLOGUE
أمراض الكبد والجهاز الهضمي

Docteur Zineb Jamil
الدكتورة زينب جميل

HEPATO-GASTROENTEROLOGUE
اختصاصية في أمراض الكبد والجهاز الهضمي

25/07/2023

MME BOUGHA FATIMA

Echographie Abdominale

Clinique: Douleurs abdominales

Examen

Foie de taille normale, d'échostructure homogene

Veine porte de calibre normal. Veines sus-hépatiques libres.

Loge vésiculaire libre (cholécystectomie).

Voies biliaires intra et extrahépatiques non dilatées.

Pancreas non vu en raison de l'interposition des gaz

Rate de taille normale

Reins échographiquement normaux

Absence d'ascite.

Aérocolie+++

Conclusion

ECHOGRAPHIE ABDOMINALE NORMALE

البروفيسور إدريس جميل
أمراض الكبد والجهاز الهضمي
201، شارع أنفا - الدار البيضاء

Assisstantes : Laila 06 61 86 58 66 | Rajaâ 06 89 44 48 88 | E-mail : secretariatprjamil@gmail.com

201، شارع أنفا، الطابق الثالث (أمام المدرسة الإسبانية خوان رامون وفوق مطعم أحمد شيف) - الدار البيضاء

201, Bd. d'Anfa 3^{ème} étage (en face de l'école Espagnole Juan Ramón et au dessus de Ahmet chef) - Casablanca

الهاتف : 05.22.94.61.61 / 05.22.94.62.62 / Tél.: 05.22.94.63.63 | الفاكس : 05.22.39.62.62

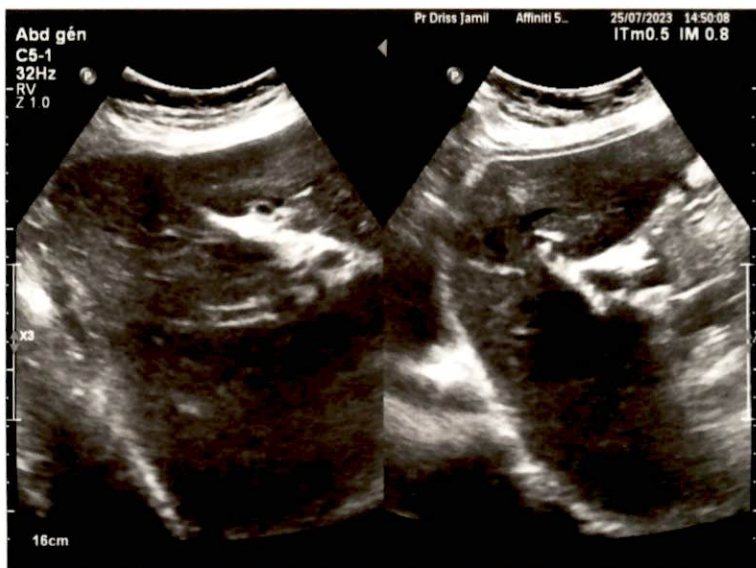
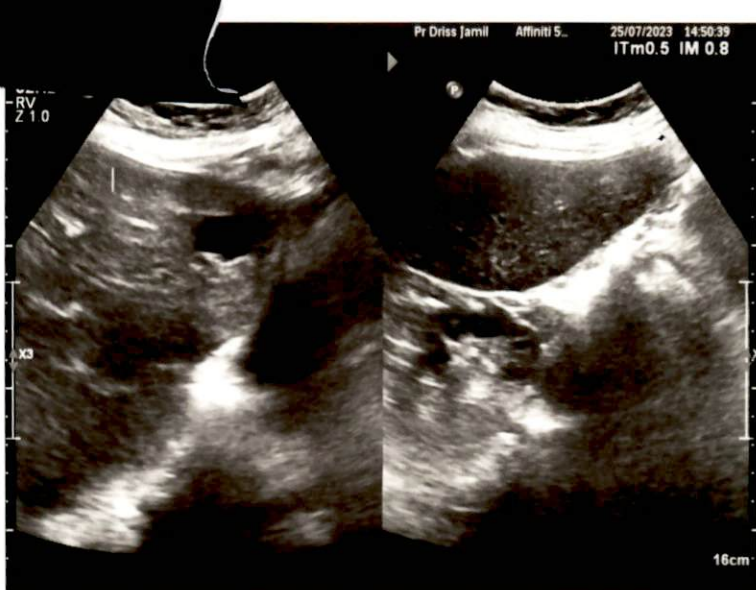



LABORATOIRE
TOUZANI
RACINE

Dr Othmane TOUZANI

Spécialiste en : Hématologie - Biochimie - Bactériologie
Virologie Clinique - Immunologie - Parasitologie - Mycologie
Biologie de la Reproduction (Université Marseille)
Qualité en Biologie Médicale (Université Bordeaux)

FACTURE N° : 230725029

Casablanca le 25-07-2023

INPE :



093061422

Mme Fatima BOUGHA

Date de l'examen : 25-07-2023

Analyses :

Récapitulatif des analyses

CN	Analyse	Val	Clefs
9105	Forfait traitement échantillon sanguin	E25	E
0141	Gamma glutamyl transférase (GGT)	B50	B
0143	Phosphatases alcalines	B50	B
0146	Transaminases O (TGO)	B50	B
0147	Transaminases P (TGP)	B50	B
0241	Cytologie, culture, identification	B90	B
0438	Vitamine B12	B400	B

Total des B : 690

TOTAL DOSSIER : 950.00 DH

Arrêtée la présente facture à la somme de : neuf cent cinquante dirham

LABORATOIRE TOUZANI RACINE
50 Bd Aïn Taoujtate - Casablanca
Tél. 0522 47 49 49 - 0522 47 52 52

La Qualité est notre souci permanent

50, Boulevard Aïn Taoujtate, Racine (prolongement clinique Badr) - Casablanca - Maroc
Tél : 05 22 47 49 49 / 47 52 52 - Fax : 05 22 48 66 00 - E-mail : laboratoireltr@gmail.com
INPE : 093061422 Patente : 35652203 IF : 18744872 ICE : 001547834000059 CNSS : 5413323



Référence : 230725029

Mme BOUGHA Fatima

BACTERIOLOGIE

EXAMEN CYTOBACTERIOLOGIQUE D'UN PRELEVEMENT ORL

Origine du prélèvement :

Langue

Examen cytologique

Cellules épithéliales :

Assez nombreuses

Leucocytes :

Absence

Hématies :

Absence

Examen bactériologique

Coloration de Gram :

Positive

Présence de nombreux Cocci à Gram positif

Cultures :

CULTURE POSITIVE

Isolement et identification de nombreuses colonies de :
Streptococcus viridans

Cultures mycologiques :

Culture négative

ANTIBIOGRAMME

ANTIBIOGRAMME

Nom de spécialité sont à titre indicatif

Nature de prélèvement

Germe isolé

Langue

Streptococcus viridans



LABORATOIRE
TOUZANI
R A C I N E

Code Patient 200420006



Prélèvement du : 25-07-2023
reçu à 15:34
Demande N° : 230725029
Edition : 31-07-2023

Dr Othmane TOUZANI

Spécialiste en : Hématologie - Biochimie - Bactériologie
Virologie Clinique - Immunologie - Parasitologie - Mycologie
Biologie de la Reproduction (Université Marseille)
Qualité en Biologie Médicale (Université Bordeaux)

Mme BOUGHA Fatima

Né(e) le : 31-12-1937

Prescripteur : Dr. JAMIL DRISS

BIOCHIMIE SANGUINE

Transaminases GPT (ALAT) (Technique enzymatique à 37°, Roche)	10 UI/L	(10-40)
Transaminases GOT (ASAT) (Technique enzymatique à 37°, Roche)	15 UI/L	(10-38)
Phosphatase alcaline (PAL) (Dosage enzymatique - Roche)	81 UI/L	(45-132)
Gamma G.T (GGT) (Dosage enzymatique - Roche)	16 UI/L	(8-40)
Vitamine B12 (Technique ECLIA - Roche)	259 pg/mL / 191 pmol/L	(190-950) (140-701)



Référence : 230725029

Mme BOUGHA Fatima

Pénicillines

Penicilline G (PENICILLINE G®, EXTENCILLINE®)	RESISTANT
Oxacilline (OXACILLINE®)	RESISTANT
Amoxicilline (AMOXIL®, CLAMOXIL®, AGRAM®, BACTOX®)	RESISTANT
Amoxicilline-Acide clavulanique (AUGMENTIN®, CLAVULIN®)	Sensible ✓

Céphalosporines

Céfuroxime (ZINNAT® injectable et voie oral.)	Sensible
Céftriaxone (ROCEPHINE®)	Sensible
Céftazidime (FORTUM®)	Sensible
Céfixime (OROKEN®)	Sensible ✓

Carbapénèmes

Imipénème (IMIPENEM CILASTATINE®)	Sensible
---	----------

Aminosides

Gentamicine (GENTAMYCIN®, GENTALLINE®)	Sensible
Amikacine (AMIKACIN MYLAN®, AMIKLIN®)	Sensible

Tétracyclines

Tétracycline (AMPHOCYCLINE®, TETRACYCLINE®)	Sensible ✓
---	------------



Quinolones et Fluroquinolones

Acide nalidixique (NEGRAM®)	Sensible
Norfloxacin (CHIBROXINE®, NOROXINE®)	Sensible
Ofloxacin (OFLOCET®)	Sensible
Ciprofloxacin (CIFLOX®, CIPRO®)	Sensible
Levofloxacin (TAVANIC®)	Sensible

Divers

Triméthoprim/Sulfaméthoxazole (BACTRIM®, CO-TRIM®)	Sensible
Pristinamycine	Sensible
Erythromycine (ERY®, ERYTHROCINE®)	RESISTANT
Vancomycine (VANCOMYCINE®)	Sensible
Teicoplanine (TARGOCID®)	Sensible
Rifampicine (RIFODERM®, RIFOCINE®)	Sensible

Demande validée biologiquement par : Dr. TOUZANI

LABORATOIRE TOUZANI RACINE
50 Bd Ain Taoujtate - Casablanca
Tel. 0522 47 49 49 - 0522 47 52 52



Code Patient 200420006



Prélèvement du : 10-02-2023
reçu à 09:47
Demande N° : 230210008
Edition : 20-06-2023

Mme BOUGHA Fatima

Né(e) le : 31-12-1937

Prescripteur : Dr CHRAIBI SAID

HEMATO-CYTOLOGIE

HEMOGRAMME (Automate : Sysmex XS-1000i)

"Les valeurs de référence sont automatiquement éditées en fonction de l'âge, du sexe et de l'état physiologique du patient(e)"

				05-04-2022
Hématies :				
Hémoglobine :	4,25	M/mm3	(3,85-5,20)	4,88
Hématocrite :	10,8	g/dL	(11,8-15,8)	12,3
VGM :	33,9	%	(35,0-45,5)	38,3
TCMH :	80	fL	(80-101)	78
CCMH :	25	pg	(27-34)	25
	31,9	g/dL	(31,0-37,0)	32,1
Leucocytes :				
	6 680	/mm3	(3 600-10 500)	8 530
Polynucléaires Neutrophiles :				
Soit:	63,6	%		75,0
	4 248	/mm3	(2 000-7 500)	6 398
Lymphocytes :				
Soit:	21,3	%		15,8
	1 423	/mm3	(>1 000)	1 348
Monocytes :				
Soit:	8,7	%		5,7
	581	/mm3	(100-1 100)	486
Polynucléaires Eosinophiles :				
Soit:	5,1	%		2,6
	341	/mm3	(0-600)	222
Polynucléaires Basophiles :				
Soit:	1,3	%		0,9
	87	/mm3	(0-100)	77
Blastes :				
	0	%		0
Plaquettes :				
VPM :	307 000	/mm3	(160 000-370 000)	403 000
	9	fL	(7-11)	9

VITESSE DE SEDIMENTATION

VS 1ère heure 25 mm
(Méthode de Westergreen)
Age du patient(e) 85 ans

Valeur de référence VS 1ère heure: Homme (VS < âge/2), Femme [VS < (âge+10)/2]

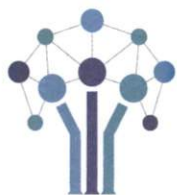

LABORATOIRE
TOUZANI
RACINE

Dr Othmane TOUZANI

Spécialiste en : Hématologie - Biochimie - Bactériologie
Virologie Clinique - Immunologie - Parasitologie - Mycologie
Biologie de la Reproduction (Université Marseille)
Qualité en Biologie Médicale (Université Bordeaux)

Référence : **230210008**

Mme BOUGHA Fatima

BIOCHIMIE SANGUINE

Sodium (Na)

(Potentiométrie indirecte ISE - Roche)

143 mmol/L

(135-145)

20-04-2020

142

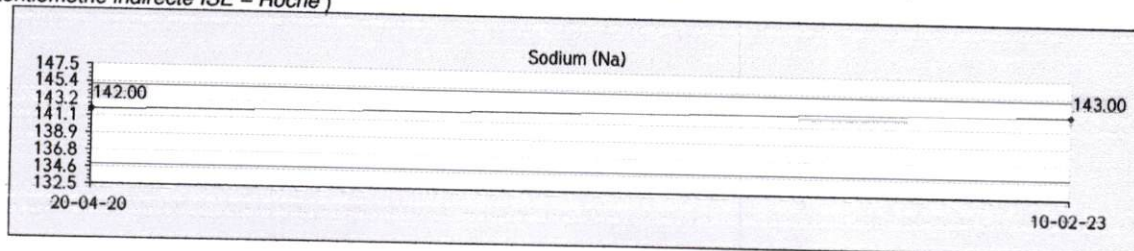

Potassium (K)

(Potentiométrie indirecte ISE - Roche)

4,31 mmol/L

(3,50-5,10)

20-04-2020

4,20

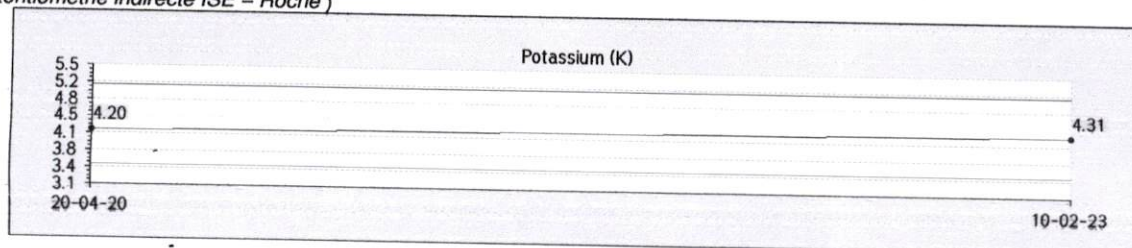

Chlore (Cl)

(Potentiométrie indirecte ISE - Roche)

109 mmol/L

(98-107)

20-04-2020

104

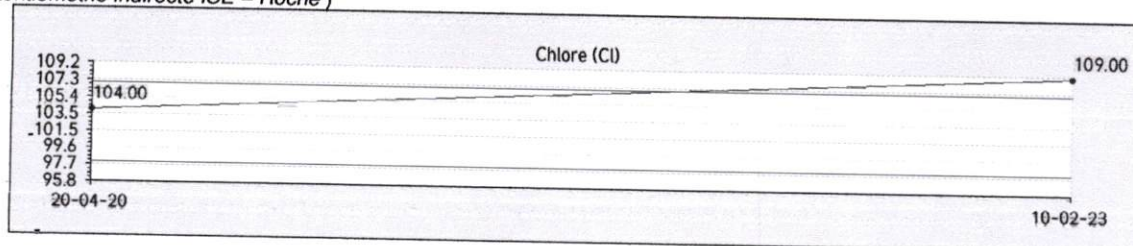



Référence : 230210008

Mme BOUGHA Fatima

Bicarbonates (Réserve Alcaline)
(Dosage enzymatique – Roche)

24 mmol/L (23–31)

20-04-2020

23

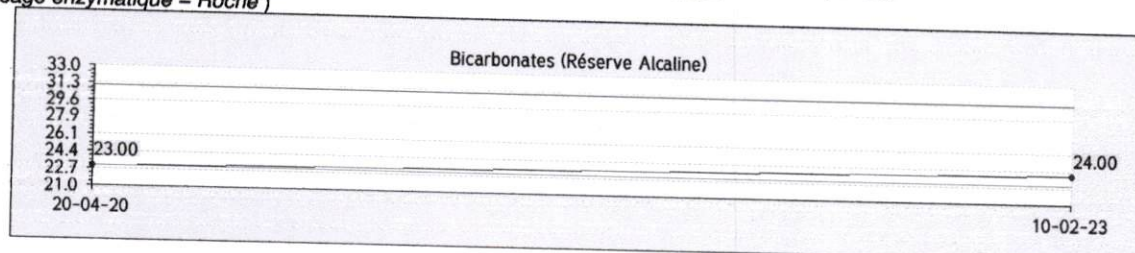

Calcium

(Arsenazo III – Roche)

97 mg/L (88–105)
2,43 mmol/L (2,20–2,63)

20-04-2020

99

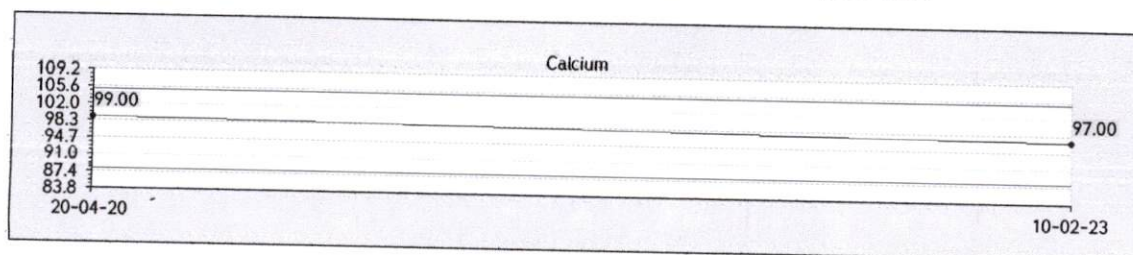

Protéines totales

(Dosage colorimétrique – Roche)

65 g/L (60–80)

20-04-2020

76

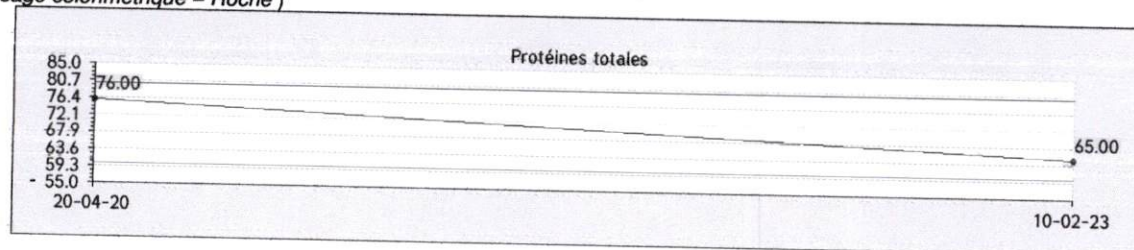



LABORATOIRE
TOUZANI
R A C I N E

Dr Othmane TOUZANI

Spécialiste en : Hématologie - Biochimie - Bactériologie
Virologie Clinique - Immunologie - Parasitologie - Mycologie
Biologie de la Reproduction (Université Marseille)
Qualité en Biologie Médicale (Université Bordeaux)

Nom/Prénom :BOUGHA FATIMA

Date de naissance :31/12/1937

Dossier : 102302102008

Date de prélèvement : 10/02/2023

Electrophorèse des protéines sériques

Technique capillaire sur MINICAPFLEX-PIERCING

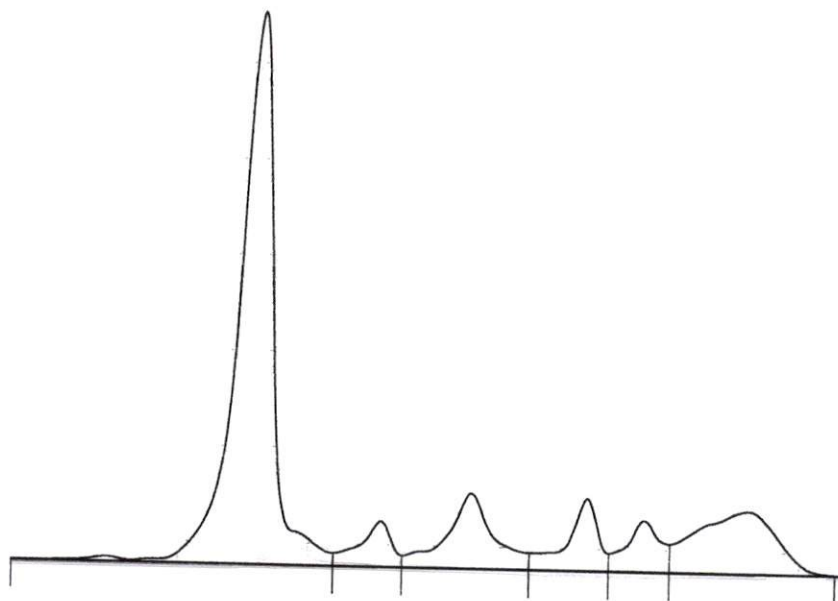

Rapp. A/G : **1,39**

P. T. : **65** g/L

Nom	%	Normales %	g/L	Normales g/L
Albumine	58,1	55,8 - 66,1	37,8	40,2 - 47,6
Alpha 1	4,4	2,9 - 4,9	2,9	2,1 - 3,5
Alpha 2	10,6	7,1 - 11,8	6,9	5,1 - 8,5
Beta 1	6,7	4,7 - 7,2	4,4	3,4 - 5,2
Beta 2	5,2	3,2 - 6,5	3,4	2,3 - 4,7
Gamma	15,0	11,1 - 18,8	9,8	8,0 - 13,5

Commentaire :

Profil électrophorétique normal.

La Qualité est notre souci permanent

50, Boulevard Aïn Taoujtate, Racine (prolongement clinique Badr) - Casablanca - Maroc
Tél : 05 22 47 49 49 / 47 52 52 - Fax : 05 22 48 66 00 - E-mail : laboratoireltr@gmail.com
INPE : 093061422 Patente : 35652203 IF : 18744872 ICE : 001547834000059 CNSS : 5413323



Référence : 230210008

Mme BOUGHA Fatima

LDL-Cholestérol

(Calculé selon la formule de Friedwald)

1,37 g/L (<1,55)
3,54 mmol/L (<4,01)

20-04-2020

1,45

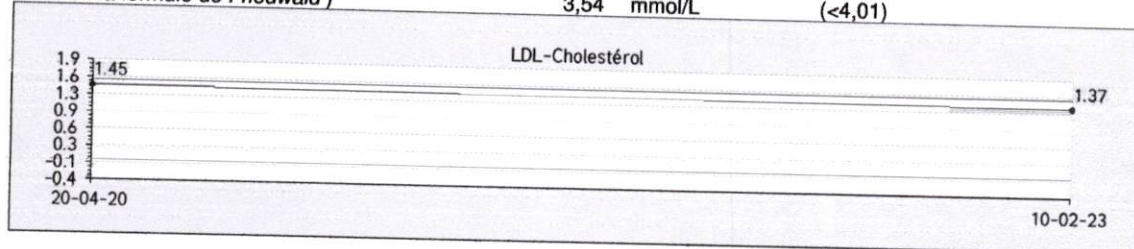

ELECTROPHORESE DES PROTEINES SERIQUES

Interprétation:

Voir page annexe.

Tracé électrophorétique : voir page annexe

25OH-Vitamine D total (D2+D3)

(Technique ECLIA - Roche)

45,0 ng/ml (30,0-100,0)

05-04-2022

54,0

Valeurs de référence :

- Carence: < à 10 ng/ml
- Insuffisance : entre 10 et 29 ng/ml
- Suffisant : entre 30 et 100 ng/ml

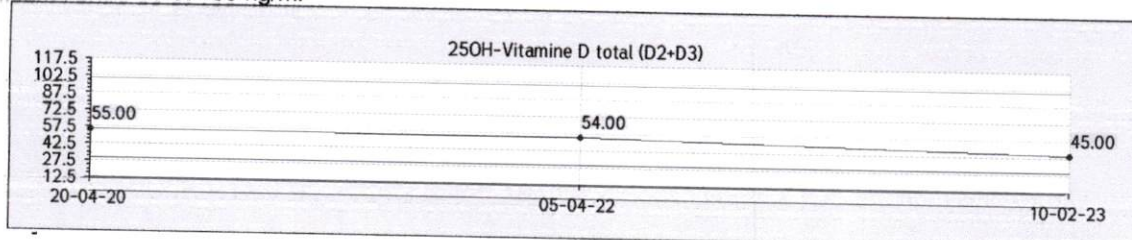

BIOCHIMIE URINAIRE

Diurèse des 24h

(Sous réserve d'un bon recueil urinaire)

1 100 ml / 24h (800-1 500)

20-04-2020

800



Référence : 230210008

Mme BOUGHA Fatima

Cholestérol total

(Technique enzymatique - Roche)

2,20 g/l (1,30-2,00)
5,69 mmol/L (3,36-5,17)

20-04-2020

2,40

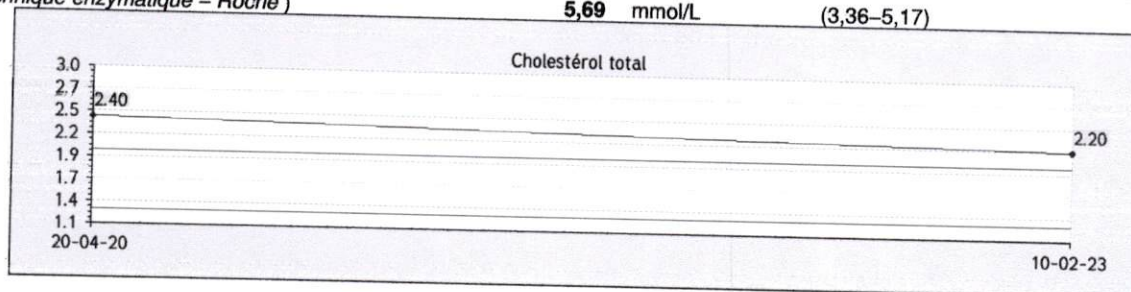

Triglycérides

(Technique enzymatique - Roche)

1,80 g/L (0,35-1,50)
2,05 mmol/L (0,40-1,71)

20-04-2020

2,54

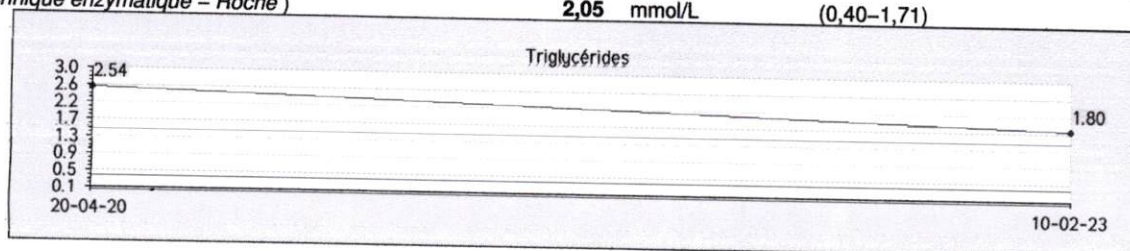

HDL-Cholestérol

(Technique directe enzymatique - Roche)

0,47 g/L (>0,40)
1,22 mmol/L (>1,03)

20-04-2020

0,44

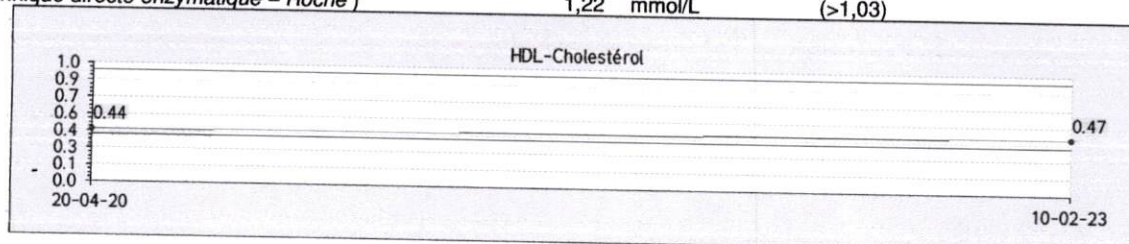



Référence : 230210008

Mme BOUGHA Fatima

Acide Urique

(Dosage enzymatique - Roche)

41 mg/L (25-60)
0,24 mmol/L (0,15-0,36)

20-04-2020

75

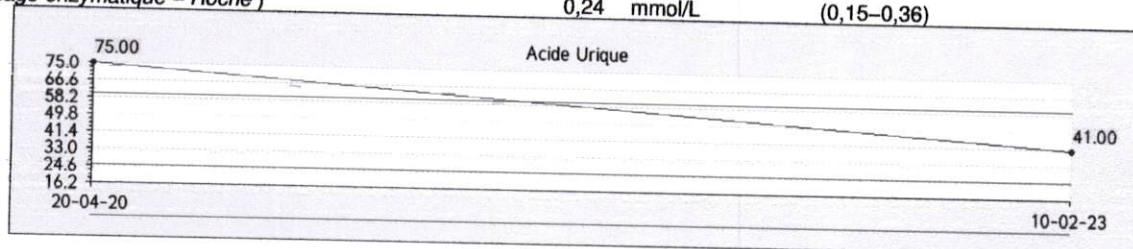

Créatinine

(Méthode Jaffé compensée - Roche)

9,0 mg/L (3,0-11,0)
79,7 µmol/L (26,6-97,4)

05-04-2022

9,1

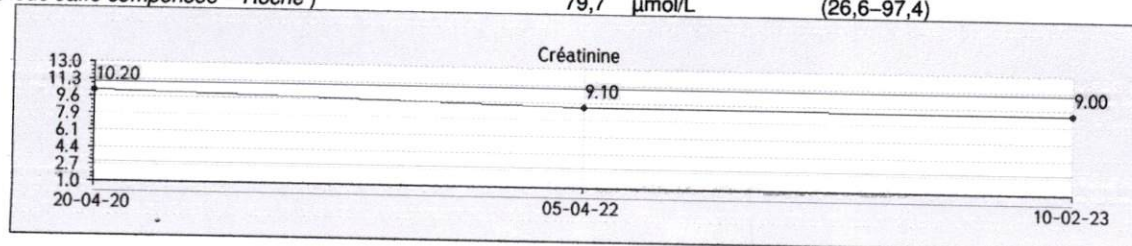

Clairance de la créatinine par MDRD

(Clairance estimée pour un patient caucasien)

63 mL/min

05-04-2022

63

Interprétation des résultats selon les recommandations HAS de septembre 2002 :

- Pas d'insuffisance rénale : ≥ 60 mL/min
- Insuffisance rénale modérée : 30 - 60 mL/min
- Insuffisance rénale sévère : 15 - 30 mL/min
- Insuffisance rénale terminale : < 15 mL/min

Glycémie à jeun

(Hexokinase G6PD-H - Roche)

0,82 g/L (0,70-1,10)
4,55 mmol/L (3,89-6,11)

20-04-2020

0,99

Intolérance au glucose : 1,10 à 1,26 g/L soit 6,11 à 6,99 mmol/L à confirmer par une HGPO 2h après charge de 75 g
Diabète : sup à 1,26 g/L soit 6,99 mmol/L dosage répété à deux reprises à 6 mois d'intervalle.

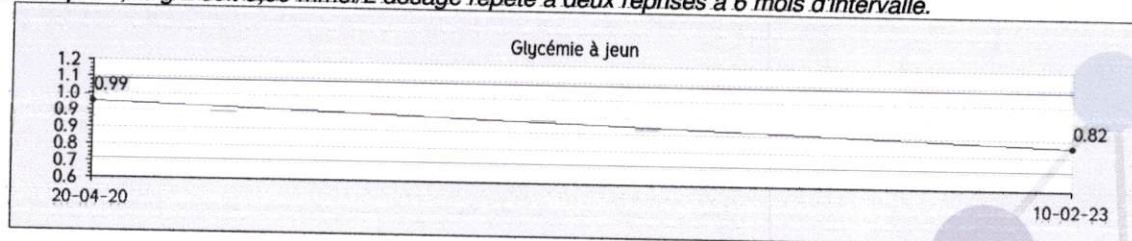

PHARMACIE DE BOURGOGNE
BERKADA TAZI Halima
341, Bd. Zerkouni - Casablanca
Tel.: 05.22.27.73.44

01-08-23

N° 0

05★754,00

★754,00

52

189,9

17-17