

RECOMMANDATIONS IMPORTANTES A LIRE POUR ACTIVER LES REMBOURSEMENTS ET EVITER LES REJETS

Conditions générales :

- Le cadre réservé à l'adhérent doit être dûment renseigné.
- Le cadre réservé au médecin doit être renseigné par le praticien lui-même notamment la nature de la maladie.
- La validité de la feuille de soins est limitée à 3 mois à compter de la première consultation.
- L'entente préalable est exigée pour toute hospitalisation médicale, chirurgicale, soins dentaires spéciaux, extractions multiples, parodontie orthodontie, prothèses dentaires, prothèses auditives ou orthopédiques ainsi que pour tous les actes effectués en série.
- En cas d'accident, une déclaration précisant les causes et circonstances de l'accident est à joindre à la feuille de soins.

Pharmacie :

- Les vignettes des médicaments doivent être obligatoirement jointes aux ordonnances.
- Pour les médicaments sans vignettes une facture de la pharmacie doit être jointe.

Radiologie et Biologie :

- La facture ainsi qu'une copie des résultats des analyses ou du compte rendu (sous pli confidentiel) doivent être jointes à l'ordonnance médicale pour toute demande de remboursement.
- Un pli confidentiel du médecin prescripteur des analyses ou radios peut être demandé par le médecin conseil de la mutuelle.

Optique :

- L'ordonnance du médecin prescripteur et la facture de l'opticien sont à joindre à la feuille de soins.

Rééducation :

- L'entente préalable renseignée par le médecin prescripteur est exigée avant le début des séances de rééducations.
- Pour le remboursement, la facture et le calendrier des séances effectuées sont à joindre à la feuille de soins.

Dentaire :

- En cas de prothèses ou de traitement canalaires, l'accord préalable renseigné sur la feuille de soins est obligatoire avant le début de traitement.
- La facture doit être jointe à la feuille de soins pour toute demande de remboursement.
- La radio-après soins est obligatoire en cas de prothèses ou de traitement canalaires.

Maladie et Affection Longue Durée ALD et ALC :

- La déclaration de maladie chronique doit être renseignée par le médecin prescripteur et renouvelée tous les 6 mois.

Adresses Mails utiles

- Reclamation : contact@mupras.com
- Prise en charge : pec@mupras.com
- Adhésion et changement de statut : adhesion@mupras.com

La MUPRAS garantit le respect de la loi n° 09-08 relative à la protection des personnes physiques à l'égard du traitement des données à caractère personnel.

MUPRAS : Centre Allal Ben Abdellah - 6ème Etage Angle Rue Mohamed Fakir et Rue Allal Ben Abdellah - Quartier de l'Horloge Casablanca 20000 - Tél. : 05 22 20 45 45 (LG) - Fax : 05 22 22 78 18 - www.mupras.com



MUPRAS
Mutuelle de Prévoyance
& d'Actions Sociales
de Royal Air Maroc

Déclaration de Maladie

M22- 0051626

☒ Maladie

☐ Dentaire

☐ Optique

☐ Autres

Cadre réservé à l'adhérent (e)

Matricule : 1300

Société :

☐ Actif

☒ Pensionné(e)

☐ Autre :

Nom & Prénom : BIAZ Nabil

Date de naissance : 15-11-1949

Adresse : Bd MEKKA Lotissement FLORIDA Lot 5 Casablanca Casa

e-mail : nbiaz@hotmail.com

Tél. : 0661148651

Total des frais engagés : 11650,-

Dhs

Cadre réservé au Médecin

Cachet du médecin :

Date de consultation : 16/08/2023

Nom et prénom du malade : BIAZ Nabil

Age :

Lien de parenté :

☐ Lui-même

☐ Conjoint

☐ Enfant

Nature de la maladie : Dyslipidémie

Affection longue durée ou chronique : ☐ ALD ☐ ALC Pathologie :

En cas d'accident préciser les causes et circonstances :

Dans le cas où la maladie aurait un caractère confidentiel, communiquer les renseignements sous pli confidentiel à l'attention du médecin conseil de la Mutuelle.

J'atteste sur l'honneur l'exactitude des renseignements portés sur la présente déclaration. Je déclare avoir pris connaissance de la clause relative à la protection des données personnelles.

Fait à : Casa

Signature de l'adhérent(e) :

Le : 29/08/2023

RELEVÉ DES FRAIS ET HONORAIRES

Dates des Actes	Natures des Actes	Nombre et Coefficient	Montant détaillé des Honoraires	Cachet et signature du Médecin attestant le Paiement des Actes
16-08-2023				
17-08-23	ECHO-oeur	1.000	1.000	
17-08-23	ECHO-carotides	1.000	1.000	
19-08-23	Holter ECG	1.000	1.000	

EXECUTION DES ORDONNANCES

Cachet du Pharmacien ou du Fournisseur	Date	Montant de la Facture

ANALYSES - RADIOGRAPHIES

Cachet et signature du Radiologue	Date	Désignation des Coefficients	Montant des Honoraires
	16/08/23	B 5470	7350

AUXILIAIRES MEDICAUX

Cachet et signature du Praticien	Date des Soins	Nombre				Montant détaillé des Honoraires
		A M	P C	I M	I V	

RELEVÉ DES FRAIS ET HONORAIRES

Le praticien est prié de préciser la dent traitée, l'acte pratiqué en indiquant la nature des soins.

Important :

Veillez joindre les radiographies en cas de prothèses ou de traitement canaux, ainsi que le bilan de l'ODF.

SOINS DENTAIRES	Dents Traitées	Nature des Soins	Coefficient	
				COEFFICIENT DES TRAVAUX
				MONTANTS DES SOINS
				DEBUT D'EXECUTION
				FIN D'EXECUTION
O.D.F PROTHESES DENTAIRES	DETERMINATION DU COEFFICIENT MASTICATOIRE H 25533412 21433552 00000000 00000000 D 00000000 00000000 G 35533411 11433553 B (Création, remont, adjonction) Fonctionnel, Thérapeutique, nécessaire à la profession			COEFFICIENT DES TRAVAUX
				MONTANTS DES SOINS
				DATE DU DEVIS
				DATE DE L'EXECUTION

VISA ET CACHET DU PRATICIEN ATTESTANT LE DEVIS

VISA ET CACHET DU PRATICIEN ATTESTANT L'EXECUTION

CABINET DE CONSULTATIONS
ET D'EXPLORATIONS
CARDIO-VASCULAIRES

الدكتور المخلوف علي
Docteur EL MAKHLOUF Ali
Professeur Agrégé

Casablanca, le 16/08/2023 في البيضاء

Nom et Prénom : M^r maji B. Biaz

Examen du sang

- | | |
|--|---|
| <input checked="" type="checkbox"/> Créatinémie | <input type="checkbox"/> ASLO |
| <input checked="" type="checkbox"/> Urée sanguine | <input type="checkbox"/> Fibrinémie |
| <input checked="" type="checkbox"/> Acide Urique | <input type="checkbox"/> Taux de Prothrombine + INR |
| <input checked="" type="checkbox"/> Glycémie à jeun | <input checked="" type="checkbox"/> Ionogramme sanguin |
| <input checked="" type="checkbox"/> Cholestérol total, HDL, LDL | <input type="checkbox"/> P.S.A. |
| <input checked="" type="checkbox"/> Triglycérides | <input type="checkbox"/> T3 <input type="checkbox"/> T4 <input checked="" type="checkbox"/> TSHus |
| <input checked="" type="checkbox"/> SGOT - SGPT - γ .G.T. | <input type="checkbox"/> Hb Glycosylée |
| <input type="checkbox"/> Marqueurs hépatites B et C | <input type="checkbox"/> Troponine |
| <input checked="" type="checkbox"/> VS, NFS avec plaquettes | <input checked="" type="checkbox"/> C.R.P |
| <input type="checkbox"/> CPK | <input checked="" type="checkbox"/> Electrophorèse des protéides |
| <input type="checkbox"/> CPKmb | <input type="checkbox"/> Protidémie |
| <input checked="" type="checkbox"/> Dosage de la vitamine D | <input checked="" type="checkbox"/> D-Dimers |
| <input checked="" type="checkbox"/> Ferritinémie | |

Examen des urines

- ☒ Recherche de l'Albumine
- ☐ Microalbuminurie de 24 heures
- ☐ Cyto. Bac. des urines
- ☐ Ionogramme Urinaire

LABORATOIRE
ABDOUR GUSSOUS
44, Abou Abdellah Nafil - Maarif
Tél: 0522.98.99.15 / 0522.99.15.30
Fax: 0522.98.99.15 / 0522.99.15.30

DR. EL MAKHLOUF Ali
Professeur Agrégé Cardiologie
5, Rue Mohamed Abdou - Casa
Tél: 0522.29.81.55 / 0522.47.26.80

PROFESSEUR Ali EL MAKHLOUF
Cardiologie adulte et pédiatrique
Explorations Cardio-vasculaires

5, rue Mohamed Abdou

CASABLANCA

Tél. : 0522.29.81.55 / 59 ou 0522.47.26.89

Fax : 0522.22.62.97

Dom : 0522.79.85.32

GSM cabinet : 06 78 18 18 16

Casablanca, Le 16/08/2023

Mr BILAL Naji

Analyses du 03/11/2020

- ✓ Protéine C activée (inhibiteur de la coagulation)
- ✓ Protéine S activée (cofacteur de la protéine C)
- ✓ Antithrombine III (fonctionnelle)
- Temps de cep haline activée (sensible au dépistage des ACC)
- ✓ Anticoagulant circulant de type lupique
- ✓ Résistance à l'action de la protéine C activée
- ✓ Anticorps anti cardiolipine IgG
- ✓ Anticorps anti cardiolipine IgM
- ✓ Homocysteine
- ✓ Facteur de Liden

Dr. EL MAKHLOUF Ali
Professeur Agrégé Cardiologie
5, Rue Med. Abdouh - Casa
Tél: 05 22 29 81 55 / 59 - 05 22 47 26 89

LABORATOIRE
ENAMOUR GUESBOUS
44, Avenue Mohammed VI - Maarif
Tél: 05 22 98 92 15 / 0522 99 15 30
Fax: 0522 98 92 37 - Casablanca

PROFESSEUR Ali EL MAKHLOUF
Cardiologie adulte et pédiatrique
Explorations Cardio-vasculaires

5, rue Mohamed Abdou CASABLANCA

Tél. : 0522.29.81.55 / 59 ou 0522.47.26.89

Fax : 0522.22.62.97

GSM cabinet : 06 78 18 18 16

Mr BIAZ NAJIB

NOTE D'HONORAIRES

LE 16/08/2023

- CONSULTATION..... 300.00DHS
- ECHO CARDIAQUE 1.000,00DHS
- ECHO CAROTIDES 1.000,00DHS

LE 17/08/2023

- HOLTER TA..... 1.000.00DHS

LE 19/08/2023

- HOLTER ECG DE 48H..... 1.000.00DHS

Arrêtez la présente facture à la somme de 4.300,00DHS

Dr. EL MAKHLOUF Ali
Professeur Agrégé Cardiologie
5, Rue Med. Abdouh - Casa
Tél: 05 22 29 81 55 / 59 - 05 22 47 26 89

EN CAS D'URGENCE APPELEZ LA CLINIQUE JERRADA

0522238181

DR EL MAKHLOUF 0661131483

مختبر التحليلات الطبية بنعمور - جسوس

Laboratoire d'Analyses Médicales Benamour - Guessous



Dr. BENAMOUR LAZRAK Ilham
Médecin Biologiste

Lauréate de la Faculté de Médecine Paris V
Ancienne Interne des Hôpitaux de Paris

Dr. GUESSOUS CHAMI Saida
Pharmacien Biologiste

Lauréate de la Faculté de Pharmacie Paris V
Ancienne Interne des Hôpitaux de Paris

Cyto-Hématologie - Bactério-Virologie - Myco-Parasitologie - Immunologie - Biochimie

44, Rue Abou Abdellah Nafii Maârif - 20 100 Casablanca - Tél. : 05 22 98 92 15 / 05 22 99 15 30 / 06 62 15 09 33 - Fax : 05 22 98 92 37

Patente 35712064 - I.F. 40703610 - C.N.S.S. 2356906 - ICE : 001615095000046 - E-mail : labolbg@gmail.com

Facture n° 127559

CASABLANCA LE

26/08/2023

Analyses effectuées le: 16/08/2023

Pour.....: **Mr. BIAZ NAJIB**

Sur prescription du: Dr EL MAKHLOUF ALI

Code.....: 3DA6390



Organisme.....:

Analyses Effectuées:

NFS=B80 UREE=B30 CREAT=B30 AU=B30
GLY=B30 CHT=B30 TRIGL=B50 HDL=B50
LDL=B50 TRANS=B100 GGT=B50 VITD=B450
FERRI=B250 IONOS=B160 TSHUS=B250 CRP=B100
EPR=B120 DIMER=B300 ALBR=B20 PC=B220
PS=B220 AT3=B160 ACC1=B700 RPC=B400
AACAG=B250 AACAM=B250 HOMO=B570 FVL=B480
TCA=B40

Cotation : (B 5470)

Montant Net : 7350.00 Dh

ARRETEE LA PRESENTE FACTURE A LA SOMME DE :

SEPT MILLE TROIS CENT CINQUANTE Dhs 00 Cts

LABORATOIRE
BENAMOUR GUESSOUS
44, Abou Abdellah Nafii - Maârif
Tél: 05 22 98 92 15 / 05 22 99 15 30
Fax: 05 22 98 92 37 - Casablanca
MULTIMÉDIA

Laboratoire d'analyses Médicales Benamour-Guessous

44, Rue Abou Abdellah Nafii Maârif - 20100 Tél: 0522.98.92.15 / 99.15.30 Fax: 0522.9892.37

Dr. BENAMOUR LAZRAK Ilham - Médecin Biologiste -

Dr. GUESSOUS CHAMI Saida - Pharmacien Biologiste -

labolbg@gmail.com

Edition du : 16/08/2023

Matricule :



30816NC1798

Code Patient: 3DA6390

du : 16/08/2023

Mr. BIAZ NAJIB

Médecin: Dr. EL MAKHLOUF ALI

EXAMENS DE SANG HEMATOLOGIE

Analyses

Résultats

Normes

Antécédents

NUMERATION GLOBULAIRE (ABX Pentra XL 80)

		Homme	
Globules rouges.....	4.90	M/mm3	(4.0 - 5.5)
Hemoglobine.....	15.4	g/100ml	(13 - 17.5)
Hematocrite	45.8	%	(39 - 54)
V.G.M	93.	µ3	(80 - 95)
T.C.M.H.....	31.5	pg	(27 - 32)
C.C.M.H.....	33.6	%	(32 - 36)
Globules blancs.....	4800	/mm3	(4 000 - 10 000)

FORMULE LEUCOCYTAIRE

Polynucléaires Neutrophiles:	64	%	Soit: 3072. /mm3	(1800 - 7000)	44% So (13/03/23)
Polynucléaires Eosinophiles:	1	%	Soit: 48. /mm3	(0 - 500)	3% So (13/03/23)
Polynucléaires Basophiles..:	0	%	Soit: 0. /mm3	(0 - 100)	1% So (13/03/23)
Lymphocytes.....	30	%	Soit: 1440. /mm3	(1500 - 4000)	42% So (13/03/23)
Monocytes.....	5	%	Soit: 240. /mm3	(100 - 1000)	10% So (13/03/23)
TOTAL.....	100.	%			

PLAQUETTES.....	133000	/mm3	(150000 - 450000)	130000 (13/03/23)
-----------------	--------	------	-------------------	-------------------

OBSERVATION: Absence d'anomalies qualitatives

FERRITINE.....	152.37	ng/ml	(30 - 300)	544 (01/09/21)
(Chimiluminescence (CMIA) - ARCHITECT ABBOTT)				

Dr. BENAMOUR .

**LABORATOIRE
BENAMOUR GUESSOUS**
44, Abou Abdellah Nafii - Maârif
Tél: 0522 98 92 / 15 / 0522 99 15 30
Fax: 0522 98 92 37 - Casablanca

Laboratoire d'analyses Médicales Benamour-Guessous

44, Rue Abou Abdellah Nafii Maârif - 20100 Tél: 0522.98.92.15 / 99.15.30 Fax: 0522.9892.37

Dr. BENAMOUR LAZRAK Ilham - Médecin Biologiste -

Dr. GUESSOUS CHAMI Saida - Pharmacien Biologiste -

labolbg@gmail.com

Edition du : 16/08/2023

Matricule :



30816NC1798

Code Patient: 3DA6390

du : 16/08/2023

Mr. BIAZ NAJIB

Médecin: Dr. EL MAKHLOUF ALI

EXAMENS DE SANG ENDOCRINOLOGIE

Analyses	Résultats	Unités	Normes	Antécédents
----------	-----------	--------	--------	-------------

S.H. ultra sensible

Chimiluminescence (CMIA) - ARCHITECT ABBOTT)

RESULTAT.....: **0.54** mUI/l 2.80 (13/08/21)

Interprétation

- Euthyroidie.....: 0.35 - 5.00
- Hyperthyroidie.....: < 0.15
- Hypothyroidie.....: > 5.00

EXAMENS DES URINES BIOCHIMIE

Analyses	Résultats	Antécédents
----------	-----------	-------------

Recherche d'Albumine.....: **Négative**

Dr. BENAMOUR .

LABORATOIRE
BENAMOUR GUESSOUS
44, Abou Abdellah Nafii - Maârif
Tél: 0522 98 92 / 15 / 0522 99 15 30
Fax: 0522 98 92 37 - Casablanca

Laboratoire d'analyses Médicales Benamour-Guessous

44, Rue Abou Abdellah Nafii Maârif - 20100 Tél: 0522.98.92.15 / 99.15.30 Fax: 0522.9892.37

Dr. BENAMOUR LAZRAK Ilham - Médecin Biologiste -

Dr. GUESSOUS CHAMI Saida - Pharmacien Biologiste -

labolbg@gmail.com

Edition du : 16/08/2023

Matricule :



30816NC1798

Code Patient: 3DA6390

du : 16/08/2023

Mr. BIAZ NAJIB

Médecin: Dr. EL MAKHLOUF ALI

EXAMENS DE SANG BIOCHIMIE

Analyses	Résultats	Normes	Antécédents
Cholestérol Total.....	2.84 g/l	(1,23-2,00)	2.50 (13/03/23)
Soit.....	7.33 mmol/l	(3.17-5.16)	6.45 (13/03/23)
Triglycérides.....	1.13 g/l	(0.5 - 1.65)	1.86 (13/03/23)
Soit.....	1.29 mmol/l	(0.57 - 1.88)	2.12 (13/03/23)
Cholestérol H.D.L.....	0.82 g/l	(> 0.40)	0.73 (13/03/23)
Soit.....	2.12 mmol/l		
Cholestérol L.D.L.....	1.79 g/l		1.40 (13/03/23)
Soit.....	4.62 mmol/l		

Le cholestérol LDL est obtenu par calcul selon la formule de Friedwald, non interprétable pour des triglycérides >4 g/l

Valeurs souhaitables du LDL (en g/l) en fonction du nombre de facteurs de risque cardiovasculaires* selon l'AFSSAPS:

Présence de 0 à 1 facteur de risque : LDL < 1.6
Présence de 2 facteurs de risque ou plus : LDL < 1.3
Présence d'antécédents de maladie cardiovasculaire : LDL < 1.0

*: Selon l'AFSSAPS, les facteurs de risque sont:

L'âge, antécédents familiaux de maladie coronaire précoce, tabagisme, HTA, diabète de type 2 et HDL < 0.40g/l.

Transaminases - ASAT.....	17 UI/l	< 35	18 (18/08/21)
- ALAT.....	13 UI/l	(< 55)	25 (18/08/21)
Gamma G.T.....	12 UI/l	(12 à 64)	35 (13/08/21)

PROTEINE C REACTIVE (CRP)

(CMIA - ARCHITECT ABBOTT)

Titre.....	0.51 mg/l	(< 6)	44.72 (13/12/22)
------------	-----------	-------	------------------

Dr. BENAMOUR .

**LABORATOIRE
BENAMOUR GUESSOUS**
44, Abou Abdellah Nafii - Maârif
Tél: 0522 98 92 / 15 / 0522 99 15 30
Fax: 0522 98 92 37 - Casablanca

Laboratoire d'analyses Médicales Benamour-Guessous

44, Rue Abou Abdellah Nafii Maârif - 20100 Tél: 0522.98.92.15 / 99.15.30 Fax: 0522.9892.37

Dr. BENAMOUR LAZRAK Ilham - Médecin Biologiste -

Dr. GUESSOUS CHAMI Saida - Pharmacien Biologiste -

labolbg@gmail.com

Edition du : 16/08/2023

Matricule :



30816NC1798

Code Patient: 3DA6390

du : 16/08/2023

Mr. BIAZ NAJIB

Médecin: Dr. EL MAKHLOUF ALI

EXAMENS DE SANG HEMOSTASE

Analyses	Résultats	Normes	Antécédents
Temps de cephaline activée			
Temoin.....	30	sec	
Sujet.....	30	sec	29 (15/03/22)
Sujet/témoin.....	1.0	(<1.2)	
D'DIMERES.....	241.84	ng/ml	(<730)
(ELFA - Vidas Biomerieux)			385.09 (13/12/22)

Interprétation pour l'exclusion de la thrombose veineuse profonde (TVP) et de l'embolie pulmonaire (EP) selon l'étude Adjust* Biomerieux.

* Adulte < 50 ans : seuil= 500 ng/ml

* Adulte >ou = 50 ans : seuil= âge x 10 ng/ml

NB: Les valeurs des D-Dimères doivent être interprétées en fonction du contexte clinique. En effet, les D-Dimères peuvent s'élever au cours de situations parfois physiologiques comme la grossesse, lors de pathologies inflammatoires, cancers et après une intervention chirurgicale.

Chez l'enfant, les normes des D Dimères varient en fonction de l'âge

Dr. BENAMOUR .

**LABORATOIRE
BENAMOUR GUESSOUS**
44, Abou Abdellah Nafii - Maârif
Tél: 0522 98 92 / 15 / 0522 99 15 30
Fax: 0522 98 92 37 - Casablanca

Laboratoire d'analyses Médicales Benamour-Guessous

44, Rue Abou Abdellah Nafii Maârif - 20100 Tél: 0522.98.92.15 / 99.15.30 Fax: 0522.9892.37

Dr. BENAMOUR LAZRAK Ilham - Médecin Biologiste -

Dr. GUESSOUS CHAMI Saida - Pharmacien Biologiste -

labolbg@gmail.com

Edition du : 16/08/2023

Matricule :



30816NC1798

Code Patient: 3DA6390

du : 16/08/2023

Mr. BIAZ NAJIB

Médecin: Dr. EL MAKHLOUF ALI

EXAMENS DE SANG ENDOCRINOLOGIE

Analyses	Résultats	Unités	Normes	Antécédents
VITAMINE D2/D3 (25 Hydroxy-vitamine D)				
(Chimiluminescence (CMIA) - ARCHITECT ABBOTT)				
Résultat.....	: 47.4	µg/l		31.0 (01/09/21)

Interprétation

Carence sévère en vitamine D	< 5 µg/l
Carence en vitamine D	5 - 10 µg/l
Insuffisance en vitamine D	10 - 20 µg/l
Réserve en vitamine D suboptimale	20 - 30 µg/l
Statut vitaminique souhaitable	30 - 50 µg/l
Limites supérieures en vitamine D	50 - 70 µg/l
Overdose en vitamine D	70 - 100 µg/l
Intoxication à la vitamine D	> 100 µg/l

Dr. BENAMOUR .

**LABORATOIRE
BENAMOUR GUESSOUS**
44, Abou Abdellah Nafii - Maârif
Tél: 0522 98 92 / 15 / 0522 99 15 30
Fax: 0522 98 92 37 - Casablanca

Laboratoire d'analyses Médicales Benamour-Guessous

44,Rue Abou Abdellah Nafii Maârif - 20100Tél: 0522.98.92.15 / 99.15.30 Fax: 0522.9892.37

Dr. BENAMOUR LAZRAK Ilham - Médecin Biologiste -

Dr. GUESSOUS CHAMI Saida - Pharmacien Biologiste -

labolbg@gmail.com

Edition du : 16/08/2023

Matricule :



30816NC1798

Code Patient: 3DA6390

du : 16/08/2023

Mr. BIAZ NAJIB

Médecin: Dr. EL MAKHLOUF ALI

EXAMENS DE SANG BIOCHIMIE

Analyses	Résultats	Normes	Antécédents
Glycémie.....	0.91 g/l	(0.70 - 1.10)	0.84 (13/03/23)
Soit	5.05 mmol/l	(3.8 - 6.1)	4.66 (13/03/23)
Urée.....	0.28 g/l	(0.1 - 0.50)	0.31 (13/03/23)
Soit	4.65 mmol/l	(1.66 - 8.33)	5.15 (13/03/23)
Créatinine.....	10.3 mg/l	(7 - 14)	9.7 (13/03/23)
Soit.....	91.2 µmol/l	(61.6 - 123.2)	85.8 (13/03/23)

IONOGRAMME SANGUIN

Sodium.....	143 mmol/l	(135 - 145)	138 (31/08/21)
Potassium.....	4.0 mmol/l	(3.5 - 5.3)	4.2 (31/08/21)
Chlore.....	104 mmol/l	(90 - 108)	101 (31/08/21)
Réserves Alcalines.....	23 mmol/l	(22 - 30)	25 (31/08/21)
Calcium.....	2.44 mmol/l	(2.15 - 2.70)	2.19 (31/08/21)
Soit.....	97.60 mg/l	(86 - 108)	87.60 (31/08/21)
Proteines.....	70 g/l	(60-83)	62 (31/08/21)
Acide Urique.....	60 mg/l	(34 - 70)	62 (02/09/20)
Soit.....	357. µmol/l	(208 - 417)	

Dr. BENAMOUR .

**LABORATOIRE
BENAMOUR GUESSOUS**
44, Abou Abdellah Nafii - Maârif
Tél: 0522 98 92 / 15 / 0522 99 15 30
Fax: 0522 98 92 37 - Casablanca

مختبر التحليلات الطبية بنعمور - جوسس

Laboratoire d'Analyses Médicales Benamour - Guessous



Dr. BENAMOUR LAZRAK Ilham
Médecin Biologiste

Lauréate de la Faculté de Médecine Paris V
Ancienne Interne des Hôpitaux de Paris

Dr. GUESSOUS CHAMI Saïda
Pharmacien Biologiste

Lauréate de la Faculté de Pharmacie Paris V
Ancienne Interne des Hôpitaux de Paris

Cyto-Hématologie - Bactério-Virologie - Myco-Parasitologie - Immunologie - Biochimie

44, Rue Abou Abdellah Nafii Maârif - 20 100 Casablanca - Tél. : 05 22 98 92 15 / 05 22 99 15 30 / 06 62 15 09 33 - Fax : 05 22 98 92 37
Patente 35712064 - I.F. 40703610 - C.N.S.S. 2356906 - ICE : 001615095000046 - E-mail : labolbg@gmail.com

Nom/Prénom: **BIAZ NAJIB**

Sexe: **M**

Date de naissance **15/11/1949**

Date de prélèvement: **16/08/2023**

code pat **3DA6390**

Dossier **1201161798**

Dr **EL MAKHLOUF ALI**

Electrophorèse capillaire des protéines réalisée sur l'automate -MINICAP-

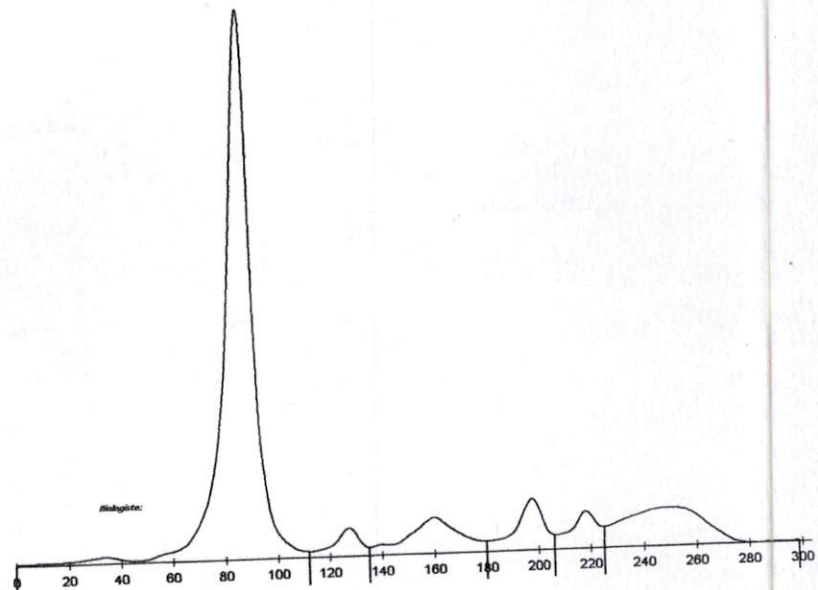
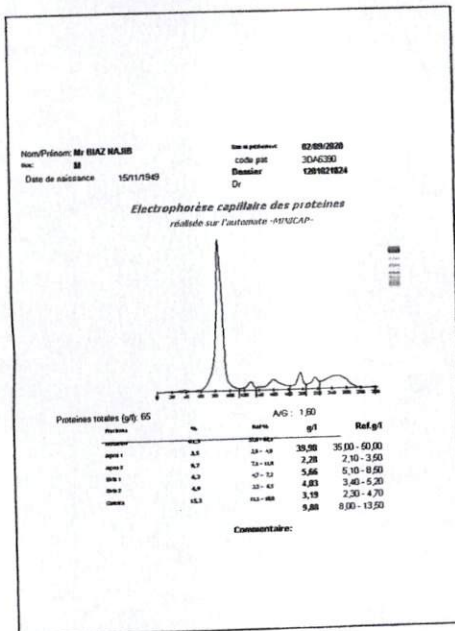

Proteines totales (g/l): 70

A/G : 1,80

Fractions	%	Ref %	g/l	Ref.g/l
Albumine	64,3	55,8 - 66,1	45,01	35,00 - 50,00
Alpha 1	3,2	2,9 - 4,9	2,24	2,10 - 3,50
Alpha 2	8,3	7,1 - 11,8	5,81	5,10 - 8,50
Beta 1	6,4	4,7 - 7,2	4,48	3,40 - 5,20
Beta 2	4,5	3,2 - 6,5	3,15	2,30 - 4,70
Gamma	13,3	11,1 - 18,8	9,31	8,00 - 13,50

Commentaire:

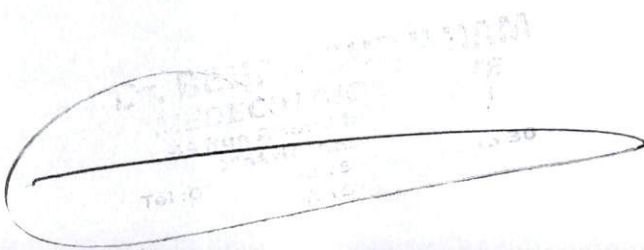

BIAZ
NAJIB

Né(e) le 15.11.1949

Sexe : M

Dossier n° : 23D3811832

G /w 994-101 /s 994-101

LABM BENAMOUR GUESSOUS
44 RUE ABOU ABDELLAH NAFII MAARIF
20100 CASABLANCA
MAROC

Transmis par LABM BENAMOUR GUESSOUS
Vos références : INMA1286198 07759
Enregistré le : 22.08.2023 Edité le : 23.08.2023
Ex envoyé(s) au(x) : Laboratoire

• RECHERCHE D'UN ANTICOAGULANT DE TYPE LUPIQUE (Chronométrie)

Risque d'allongement des temps de coagulation pour les patients traités par rivaroxaban (XARELTO), apixaban (ELIQUIS), dabigatran (PRADAXA): risque de faux positifs pour la recherche d'anticoagulants circulants de type lupique (GEHT mars 2013).

Validé par : Dr. Abba Amara-Petitjean

Prélèvement : 16.08.2023 Plasma citraté congelé 10h 00

* Dépistage d'un allongement en céphaline sensibilisée (PTT-LA)

Temps du témoin	34,9 secondes	
Temps du patient	38,7 secondes	
Tps patient / tps témoin	1,11	N: < 1,20

Interprétation :

Absence d'allongement : recherche de l'effet inhibiteur non réalisé en céphaline.

* Dépistage d'un effet inhibiteur

- En temps de venin de vipère Russel dilué (DRVVT screen)

° Temps de coagulation en phospholipides dilués = LA1

"LA1" du témoin (T) : 40,8 secondes

"LA1" du patient (M) : 39,4 secondes

Ratio "LA1" M/T 0,97

Interprétation :

< 1,20 : négatif

>= 1,20 : positif

Interprétation :

Absence d'effet inhibiteur.

* Conclusion

Absence d'anticoagulant circulant de type lupique.

Le résultat doit toujours comporter une évaluation biologique complète du profil de SAPL avec recherche des anticorps anticardiolipides et anti-bêta2 glycoprotéine 1.

Validé par : Dr. Stéphanie Schmit

• DOSAGE FONCTIONNEL DE L'ANTITHROMBINE (colorimétrie en cinétique)

STA Stachrom®

105 %

N : 80 - 120

BIAZ
NAJIB

Né(e) le 15.11.1949

Sexe : M

Dossier n° : 23D3811832

G /w 994-101 /s 994-101

LABM BENAMOUR GUESSOUS
44 RUE ABOU ABDELLAH NAFII MAARIF
20100 CASABLANCA
MAROC

Validé par : Dr. Stéphanie Schmit

● **DOSAGE FONCTIONNEL DE LA PROTEINE C (Colorimétrie) #**
 STA Stachrom®

118 %

N : 80 à 130

Validé par : Dr. Abia Amara-Petitjean

● **DOSAGE FONCTIONNEL DE LA PROTEINE S (chronométrique) #**
 STA Staclo®

Risque de surestimation de la Protéine S si traitement par les nouveaux anticoagulants (Dabigatran Pradaxa®, Rivaroxaban Xarelto®, Apixaban Eliquis®...) (GEHT mars 2013)

99 %

N : 70 à 130

Validé par : Dr. Abia Amara-Petitjean

● **RECHERCHE DE RESISTANCE A LA PROTEINE C ACTIVEE (Coagulométrie) #**
 Réactif : STACLOT APC-R

Temps de coagulation :

152 Secondes

N>120

INTERPRETATION : Absence de résistance à la protéine C activée.

Validé par : Dr. Stéphanie Schmit

Dr. Aurélie Driss Corbin

A. Driss Corbin

Compte rendu complet



Le laboratoire CERBA est accrédité par le COFRAC selon la norme NF EN ISO 15189 (N°8-0945, Examens Médicaux).
 Portée disponible sur www.cofrac.fr
 Les examens accrédités sont identifiés par la mention #

BIAZ
NAJIB

Né(e) le 15.11.1949

Sexe : M

Dossier n° : 23D3785974

G /w 994-101 /s 994-101

LABM BENAMOUR GUESSOUS
44 RUE ABOU ABDELLAH NAFII MAARIF
20100 CASABLANCA
MAROC

Transmis par LABM BENAMOUR GUESSOUS
 Prescrit par : Dr BENAMOUR .
 Vos références : INMA1286200 07759
 Enregistré le : 18.08.2023 Edité le : 23.08.2023
 Ex envoyé(s) au(x) : Laboratoire

● BILAN MOLECULAIRE DE THROMBOSE

Prélèvement : 16.08.2023 Sang EDTA 10h 00

Indication :
 Exploration d'un cas index (le patient a présenté un épisode de thrombose veineuse ou une pathologie vasculaire placentaire)

Validé par : Dr. Abia Amara-Petitjean

● -MUTATION DU FACTEUR V LEIDEN p.Arg506Gln (PCR temps réel)

Absence de mutation

Exemplaire destiné au laboratoire préleveur. Nous vous rappelons que, conformément à la législation en vigueur (décret n° 2008-321 du 4 avril 2008), seul le médecin prescripteur est habilité à transmettre les résultats au patient.

Validé par : Dr. Abia Amara-Petitjean

Dr. Aurélie Driss Corbin



Compte rendu complet

Biologistes-coresponsables : Aurélie Driss-Corbin / Bénédicte Roquebert
Biologistes Médicaux
 A. Amara Petitjean P. Floch
 H. Belaoui A. Ganon
 S. Chikhi C. d'Humières
 J.-M. Costa P. Kleinfinger
 M.-M. Coude I. Lanois
 S. Defasque A. Legrand

L. Lohmann
 A. Luscan-Valeri
 S. Malard
 M. Perret
 A. Receveur
 M. Roussel

S. Samaan
 S. Schmit
 S. Trombert
 M. Valduga
 L. Verdurme
 B. Visseaux

Biologistes Généticiens
 D. Trost

BIAZ
 NAJIB

Né(e) le 15.11.1949
 Dossier n° : 23D3811300

Sexe : M

G /w 994-101 /s 994-101

LABM BENAMOUR GUESSOUS
 44 RUE ABOU ABDELLAH NAFII MAARIF
 20100 CASABLANCA
 MAROC

Transmis par LABM BENAMOUR GUESSOUS
 Vos références : INMA1286199 07759
 Enregistré le : 22.08.2023 Edité le : 25.08.2023
 Ex envoyé(s) au(x) : Laboratoire

● **HOMOCYSTEINE (LC-MSMS) #**

Prélèvement : 16.08.2023 Sérum 10h 00

12,42 µmol/l
 1,68 mg/l

valeur attendue : < 10 µmol/l
 taux intermédiaire : 10 à 15 µmol/l
 augmentation : 15 à 30 µmol/l
 augmentation très importante : > 30 µmol/l

D'après : National Academy of Clinical Biochemistry Laboratory Medicine Practice Guidelines :
 Emerging Biomarkers for Primary Prevention of Cardiovascular Disease
 Clin chem (2009), 55, 378-384

Validé par : Dr. Abia Amara-Petitjean

● **AUTO-ANTICORPS IgG ANTI-CARDIOLIPINE (aCL IgG) (FEIA) #**

Réactif : ELIA Cardiolipin IgG (Thermo Fisher Scientific)
 Prélèvement : 16.08.2023 Sérum 10h 00

<10 U GPL/ml N : < 20

INTERPRETATION :

< 20 U GPL/ml : Négatif
 20 - 40 U GPL/ml : Faiblement positif
 > 40 U GPL/ml : Positif

Validé par : Dr. Simon Samaan

● **AUTO-ANTICORPS IgM ANTI-CARDIOLIPINE (aCL IgM) (FEIA) #**

Réactif : ELIA Cardiolipin IgM (Thermo Fisher Scientific)
 Prélèvement : 16.08.2023 Sérum 10h 00

<10 U MPL/ml N : < 10

INTERPRETATION :

< 10 U MPL/ml : Négatif
 10 - 40 U MPL/ml : Faiblement positif
 > 40 U MPL/ml : Positif

NB : les critères biologiques de classification du syndrome des anticorps antiphospholipides (SAPL) sont la présence d'au moins l'un de ces anticorps dirigés contre les phospholipides et confirmée au minimum à 2 reprises, à 12 semaines d'intervalle :

- Anticoagulant circulant de type lupique détecté selon les recommandations de l'ISTH.
 - Anticorps anti-cardiolipine (IgG et/ou IgM) à un titre intermédiaire ou élevé.
 - Anticorps anti-beta 2 glycoprotéine 1 (IgG et/ou IgM).
- (Consensus international sur la mise à jour des critères SAPL d'après Miyakis et al. J Thromb Haemost. 2006, 4 : 295-306)

Biologistes Médicaux

A. Amara Petitjean
H. Belaoui
S. Chikhi
J-M. Costa
M-M. Coude
S. Defasque

J.F. Floch
A. Ganon
C. d'Humières
P. Kleinfinger
I. Lanois
A. Legrand

L. Lohmann
A. Luscan-Valeri
S. Malard
M. Perret
A. Receveur
M. Roussel

S. Samaan
S. Schmit
S. Trombert
M. Valduga
L. Verdume
B. Visseaux

BIAZ
NAJIB

Né(e) le 15.11.1949
Dossier n° : 23D3811300

Sexe : M

G /w 994-101 /s 994-101

LABM BENAMOUR GUESSOUS
44 RUE ABOU ABDELLAH NAFII MAARIF
20100 CASABLANCA
MAROC

Validé par : Dr. Simon Samaan

Dr. Aurélie Driss Corbin

A. Driss Corbin

Compte rendu complet



Le laboratoire CERBA est accrédité par le COFRAC selon la norme NF EN ISO 15189 (N°8-0945, Examens Médicaux).
Portée disponible sur www.cofrac.fr
Les examens accrédités sont identifiés par la mention #

CASABLANCA, LE 16/08/2023

Mr NAJIB BIAZ

ECHO DOPPLER CARDIAQUE

Dim.vgtd= 48
Dim.vgts= 31.1
Ep.ppvgt= 7.68
Siv td= 7.68
Dim.racine ao= 35
Dim.og.= 25
Ouv.sigm.ao= 22

Commentaires:

Oreillette gauche normale.
Oreillette droite normale
Ventricule gauche de taille normale
Fonction ventriculaire gauche normale
Fraction d'éjection Simpson =60%

Mitrale:

Pas de sténose ni de fuite
Le rapport E/A < 1 m/s avec l'onde E = 0.51m/s.

Aorte:

Pas de sténose. micro fuite aortique
Dilatation de l'aorte sino-tubulaire à 41-42mm.
La Vmax = 1.33m/s.

Tricuspidé:

Insuffisance tricuspide grade 1
La pression artérielle pulmonaire systolique calculée à partir
de l'IT est à 30 mmHg.

Conclusion:

Micro fuite aortique
Dilatation de l'aorte sino-tubulaire à 41- 42mm
Oreillette gauche normale.
Oreillette droite normale
Ventricule gauche de taille normale
Fonction ventriculaire gauche normale
Fraction d'éjection Simpson =60%
Absence d'hypertension artérielle pulmonaire.

Dr. EL MAKHLOUF Ali
Professeur Agrégé Cardiologie
5, Rue Med. Abdou - Casa
Tél: 05 22 29 81 53 / 05 22 47 26 89

RAPPORT DE PRESSION ARTÉRIELLE AMBULATOIRE



Nom du patient: BIAZ NAJIB

Identité du patient: 17/08/2023

Date de test: 17-août-2023

statistiques de MAPA

Ensemble Heure : 12:15 - 12:11 Durée : 23:56 Échantillons : 50 de 55 (91%)

	Moyenne	App. stand.	Max. (durée)	Min. (durée)
Systolique (mmHg)	120	+/- 14,1	158 (10:49)	88 (21:17)
Diastolique (mmHg)	70	+/- 10,2	96 (16:17)	53 (08:05)
Fréquence cardiaque (bpm)	73	+/- 11,6	101 (14:12)	56 (00:32)
PAM (mmHg)	87	+/- 10,4	114 (16:17)	66 (08:05)
Pression différentielle (mmHg)	51	+/- 11,7	92 (10:49)	24 (19:39)

Chrg. PA: 14% de relevés Sys > 140 mmHg éveil et > 120 mmHg somm..
4% de relevés Dia > 90 mmHg éveil et > 80 mmHg somm.

Dip endor.: 6,1% Sys et 10,9% Dia
dim. pdt sommeil.

Période d'éveil Durée : 07:00 - 22:00 Échantillons : 38 of 43 (88%)

	Moyenne	App. stand.	Max. (durée)	Min. (durée)
Systolique (mmHg)	122	+/- 15,7	158 (10:49)	88 (21:17)
Diastolique (mmHg)	72	+/- 10,9	96 (16:17)	53 (08:05)
Fréquence cardiaque (bpm)	77	+/- 10,1	101 (14:12)	58 (07:50)
PAM (mmHg)	88	+/- 11,1	114 (16:17)	66 (08:05)
Pression différentielle (mmHg)	51	+/- 13,2	92 (10:49)	24 (19:39)

Chrg. PA: 13% de relevés Sys > 140 mmHg
5% de relevés Dia > 90 mmHg

Période de sommeil Durée : 22:00 - 07:00 Échantillons : 12 of 12 (100%)

	Moyenne	App. stand.	Max. (durée)	Min. (durée)
Systolique (mmHg)	115	+/- 4,5	122 (02:56)	110 (23:50)
Diastolique (mmHg)	64	+/- 4,2	71 (01:19)	59 (02:09)
Fréquence cardiaque (bpm)	60	+/- 5,5	74 (22:15)	56 (00:32)
PAM (mmHg)	81	+/- 3,7	88 (01:19)	76 (02:09)
Pression différentielle (mmHg)	51	+/- 4,3	58 (03:44)	45 (04:34)

Chrg. PA: 17% de relevés Sys > 120 mmHg
0% De relevés Dia > 80 mmHg

Profil TA normal
cycle nyctheméral respecté
ds d'HTA paroxysmique

Dr. EL MAKHLOUF Ali
Professeur Agrégé Cardiologie
5, Rue Med. Abdouh - Casa
Tél: 05 22 29 01 55 / 30 - 05 22 47 06 89

CENTRE HOLTER :



PROFESSEUR Ali EL MAKHLOUF

Cardiologie adulte et pédiatrique

Explorations Cardio-vasculaires

Fax.: 0522.22.62.97 GSM: 06 61 13 14 83

Analysé par :

Date de lecture (Temps) :

PATIENT

: BIAZ

Prénom

: NAJIB

Date de naissance

: 15/11/1949

Age

: 73 année

Genre

: M

Poids : 0 kg

Taille : 0 cm

Num. ID

:

Département

:

Indication(s) :

ECG de base :

Médication(s) :

RESULTATS (Tous)

FREQUENCE CARDIAQUE : (Nombre total de QRS : 195676) (Temps Heure : 47:51)

Moyenne : 68 bpm

FC Max : 118 bpm à (2)11:40:39

RR Max : 4365 ms à (2)01:33:21

Jour (08:00 - 21:00) : 70 bpm

FC Min : 22 bpm à (2)01:33:21

RR Min : 440 ms à (2)11:40:39

Nuit (23:00 - 06:00) : 60 bpm

BRADYCARDIE : 0

PAUSES : 2

1/ à (2)01:33:21 RR = 4365ms

2/ à (1)09:24:14 RR = 2895ms

PERIODES LONGUES : 5

1/ à (1)09:23:57 RR = 2155ms

2/ à (1)09:23:38 RR = 1460ms

3/ à (1)09:23:43 RR = 1450ms

EVENEMENTS VENTRICULAIRES :

EXTRASISTOLES :

BI & TRIGEMIN. : 0 & 0

TACHYCARDIE : 0

Isolées : 4 0.0 %

Doublets : 0 0.0 %

Salves : 0 0.0 %

Total : 4

EVENEMENTS SUPRAVENTRICULAIRES :

EXTRASISTOLES : BI & TRIGEMIN. : 0 & 0

TACHYCARDIE : 0

RR INSTABLE : 0

Isolées : 71 0.0 %

Doublets : 5 0.0 %

Salves : 2 0.0 %

Total : 88

COMMENTAIRES

Holter ECG : rythme régulier sinusal.

Pas de trouble du rythme la conduction. Pas de BAV.

Pas de fibrillation auriculaire pas de pause.

Pas ESV monomorphes sans doublet ni du bigéminisme

Raz

PARAMETRES ANALYSE :

Date de pose : 19/08/2023 à 12:05 Durée : 48:00:00 S/N Enregistreur : SJ1102047 3.02C

Temps minimum de pause :

2500ms

Bradycardie < :

45bpm

Prématurité supraventriculaire < :

75%

Tachycardie supraventriculaire > :

150bpm

Prématurité ventriculaire < :

Désactivé

Tachycardie ventriculaire > :

50bpm

DR. EL MAKHLOUF Ali
 Professeur Agrégé Cardiologie
 5, Rue Med. Abdouh - Casa
 Tél : 05 22 29 81 55 / 59 - 05 22 47 26 89



PROFESSEUR Ali EL MAKHLOUF

Cardiologie adulte et pédiatrique
Explorations Cardio-vasculaires

Fax.: 0522.22.62.97 GSM: 06 61 13 14 83

Envoyé par :

--

BIAZ NAJIB

Date de naissance : 15/11/1949

Age : 73 année

Genre : M

Num. ID :

Poids : 0 kg

Taille : 0 cm

Département :

Date de pose : 19/08/2023 à 12:05

Indication(s) :

ECG de base :

Médication(s) :

CENTRE HOLTER :



PROFESSEUR Ali EL MAKHLOUF

Cardiologie adulte et pédiatrique

Explorations Cardio-vasculaires

Fax.: 0522.22.62.97 GSM: 06 61 13 14 83

Analysé par :

Date de lecture (Temps) :

PATIENT

: BIAZ

Prénom

: NAJIB

Date de naissance

: 15/11/1949

Age

: 73 année

Genre

: M

Poids : 0 kg

Taille : 0 cm

Num. ID

:

Département

:

Indication(s) :

ECG de base :

Médication(s) :

RESULTATS (Jour1)

FREQUENCE CARDIAQUE : (Nombre total de QRS : 99023) (Temps Heure : 23:57)

Moyenne : 69 bpm

FC Max : 109 bpm à (1)16:51:48

RR Max : 2895 ms à (1)09:24:14

Jour (08:00 - 21:00) : 70 bpm

FC Min : 33 bpm à (1)09:24:11

RR Min : 500 ms à (1)15:25:37

Nuit (23:00 - 06:00) : 61 bpm

BRADYCARDIE : 0

PAUSES : 1

PERIODES LONGUES : 4

1/ à (1)09:24:14 RR = 2895ms

1/ à (1)09:23:57 RR = 2155ms

2/ à (1)09:23:38 RR = 1460ms

3/ à (1)09:23:43 RR = 1450ms

EVENEMENTS VENTRICULAIRES :

EXTRASYSTOLES :

BI & TRIGEMIN. : 0 & 0

TACHYCARDIE : 0

Isolées : 2 0.0 %

Doublets : 0 0.0 %

Salves : 0 0.0 %

Total : 2

EVENEMENTS SUPRAVENTRICULAIRES :

EXTRASYSTOLES : BI & TRIGEMIN. : 0 & 0

TACHYCARDIE : 0

RR INSTABLE : 0

Isolées : 25 0.0 %

Doublets : 2 0.0 %

Salves : 0 0.0 %

Total : 29

COMMENTAIRES

Holter ECG : rythme régulier sinusal.

Pas de trouble du rythme la conduction. Pas de BAV.

Pas de fibrillation auriculaire pas de pause.

Ras ESV monomorphes sans doublet ni du bigéminisme

Dr. EL MAKHLOUF Ali
Professeur Agrégé Cardiologie
5, rue Mohamed Abdou Casablanca - Casa
Tél : 0522.29.81.55 / 59 Fax : 0522.22.62.97

PARAMETRES ANALYSE : Date de pose : 19/08/2023 à 12:05 Durée : 48:00:00 S/N Enregistreur : SJ1102047 3.02C

Temps minimum de pause :	2500ms	Bradycardie < :	45bpm
Prématurité supraventriculaire < :	75%	Tachycardie supraventriculaire > :	150bpm
Prématurité ventriculaire < :	Désactivé	Tachycardie ventriculaire > :	50bpm

CENTRE HOLTER :

PROFESSEUR Ali EL MAKHLOUF

Cardiologie adulte et pédiatrique

Explorations Cardio-vasculaires

Fax.: 0522.22.62.97 GSM: 06 61 13 14 83

Analysé par :

Date de lecture (Temps) :

PATIENT**: BIAZ****Prénom****: NAJIB**

Date de naissance

: 15/11/1949

Age

: 73 année

Genre

: M

Poids : 0 kg

Taille : 0 cm

Num. ID

:

Département

:

Indication(s) :

ECG de base :

Médication(s) :

RESULTATS (Jour2)**FREQUENCE CARDIAQUE : (Nombre total de QRS : 96653) (Temps Heure : 23:54)**

Moyenne : 67 bpm

FC Max : 118 bpm à (2)11:40:39

RR Max : 4365 ms à (2)01:33:21

Jour (08:00 - 21:00) : 71 bpm

FC Min : 22 bpm à (2)01:33:21

RR Min : 440 ms à (2)11:40:39

Nuit (23:00 - 06:00) : 58 bpm

BRADYCARDIE : 0**PAUSES : 1**

1/ à (2)01:33:21 RR = 4365ms

PERIODES LONGUES : 1

1/ à (2)11:54:22 RR = 1120ms

EVENEMENTS VENTRICULAIRES :**EXTRASISTOLES :****BI & TRIGEMIN. : 0 & 0****TACHYCARDIE : 0**

Isolées : 2 0.0 %

Doublets : 0 0.0 %

Salves : 0 0.0 %

Total : 2

EVENEMENTS SUPRAVENTRICULAIRES :**EXTRASISTOLES : BI & TRIGEMIN. : 0 & 0****TACHYCARDIE : 0****RR INSTABLE : 0**

Isolées : 46 0.0 %

Doublets : 3 0.0 %

Salves : 2 0.0 %

Total : 59

COMMENTAIRES

Holter ECG : rythme régulier sinusal.

Pas de trouble du rythme la conduction. Pas de BAV.

Pas de fibrillation auriculaire pas de pause.

Ras ESV monomorphes sans doublet ni du bigéminisme

PARAMETRES ANALYSE : Date de pose : 19/08/2023 à 12:05 Durée : 48:00:00 S/N Enregistreur : SJ1102047 3.02C

Temps minimum de pause :	2500ms	Bradycardie < :	45bpm
Prématurité supraventriculaire < :	75%	Tachycardie supraventriculaire > :	150bpm
Prématurité ventriculaire < :	Désactivé	Tachycardie ventriculaire > :	50bpm

5, rue Mohamed Abdou CASABLANCA
Tél. : 0522.29.81.55 / 59 ou 0522.47.26.89
Fax : [MEDECIN.TelFax]
GSM cabinet : 06 78 18 18 16

CASABLANCA, LE 16/08/2023

Mr NAJIB BIAZ

ECHO DOPPLER DES CAROTIDES

Indice de résistance artériel

Droit et gauche: normal

Epaisseur intima média augmentée

Carotide primitive

Droite: Flux normal

Gauche: Flux normal

Carotide interne

Droite: Flux normal

Gauche: Flux normal

Artère vertébrale

Droite: pas de vol ni de dissection.

Gauche: pas de vol ni de dissection

Artère sous clavière

Droite: libre

Gauche: Libre



Dr. EL MAKHLOUF Ali
Professeur Agrégé Cardiologie
5, Rue Med. Abdouh - Casa
Tél: 05 22 29 81 55 / 59 - 05 22 47 26 89

ECG

Dr EL MAKHLOUF Ali

NOM: NAJIB BIAZ

ID :

Genre : Homme

Age : 73

DDN : 15-11-1949

Date Test : 16-08-2023 14:44

Case #: Investigation #: Médecin Référent:.

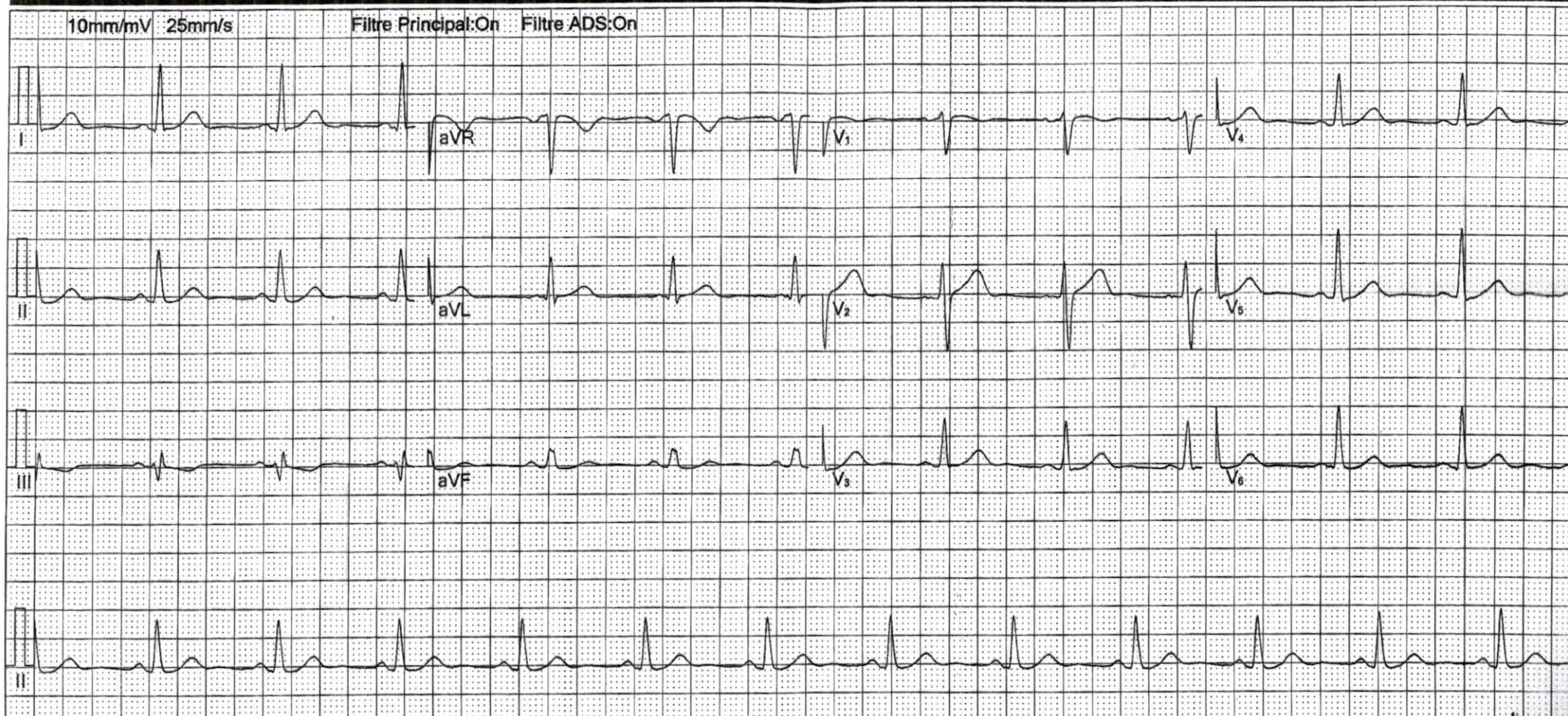

Fréquence :	1000 Hz	Interval. QT :	385 ms
Durée ECG :	16 s	Interval. QTc :	415 ms
FC :	70 bpm	Axe P :	57.9°
Durée P :	90 ms	Axe QRS :	30.9°
Durée QRS :	89 ms	Axe T :	13.0°
Durée T :	266 ms	RV5/SV1:	1.24/0.64mV
Interval. PQ :	123 ms	RV5+SV1:	1.88mV

TA = 134/73
P = 66 kg

Suggestion :

Dr. EL MAKHLOUF
Professeur Agrégé Cardiologie
5, Rue Med. Abdouh
Tél: 05 22 29 81 65 / 66
Signature Médecin: