

RECOMMANDATIONS IMPORTANTES A LIRE POUR ACTIVER LES REMBOURSEMENTS ET EVITER LES REJETS

Conditions générales :

- Le cadre réservé à l'adhérent doit être dûment renseigné.
- Le cadre réservé au médecin doit être renseigné par le praticien lui-même notamment la nature de la maladie.
- La validité de la feuille de soins est limitée à 3 mois à compter de la première consultation.
- L'entente préalable est exigée pour toute hospitalisation médicale, chirurgicale, soins dentaires spéciaux, extractions multiples, parodontie orthodontie, prothèses dentaires, prothèses auditives ou orthopédiques ainsi que pour tous les actes effectués en série.
- En cas d'accident, une déclaration précisant les causes et circonstances de l'accident est à joindre à la feuille de soins.

Pharmacie :

- Les vignettes des médicaments doivent être obligatoirement jointes aux ordonnances.
- Pour les médicaments sans vignettes une facture de la pharmacie doit être jointe.

Radiologie et Biologie :

- La facture ainsi qu'une copie des résultats des analyses ou du compte rendu (sous pli confidentiel) doivent être jointes à l'ordonnance médicale pour toute demande de remboursement.
- Un pli confidentiel du médecin prescripteur des analyses ou radios peut être demandé par le médecin conseil de la mutuelle.

Optique :

- L'ordonnance du médecin prescripteur et la facture de l'opticien sont à joindre à la feuille de soins.

Rééducation :

- L'entente préalable renseignée par le médecin prescripteur est exigée avant le début des séances de rééducations.
- Pour le remboursement, la facture et le calendrier des séances effectuées sont à joindre à la feuille de soins.

Dentaire :

- En cas de prothèses ou de traitement canaux, l'accord préalable renseigné sur la feuille de soins est obligatoire avant le début de traitement.
- La facture doit être jointe à la feuille de soins pour toute demande de remboursement.
- La radio-après soins est obligatoire en cas de prothèses ou de traitement canaux.

Maladie et Affection Longue Durée ALD et ALC :

- La déclaration de maladie chronique doit être renseignée par le médecin prescripteur et renouvelée tous les 6 mois.

Adresses Mails utiles

- Réclamation : contact@mupras.com
- Prise en charge : pec@mupras.com
- Adhésion et changement de statut : adhesion@mupras.com

La MUPRAS garantit le respect de la loi n° 09-08 relative à la protection des personnes physiques à l'égard du traitement des données à caractère personnel.

MUPRAS : Centre Allal Ben Abdellah - 6ème Etage Angle Rue Mohamed Fakir et Rue Allal Ben Abdellah - Quartier de l'Horloge Casablanca 20000 - Tél. : 05 22 20 45 45 (LG) - Fax : 05 22 22 78 18 - www.mupras.com



Déclaration de Maladie

N° P19-0031073

☐ Maladie ☐ Dentaire ☐ Optique ☐ Autres

Cadre réservé à l'adhérent (e)

Matricule : 1091 Société : R.A.M.
☒ Actif ☐ Pensionné(e) ☐ Autre :
Nom & Prénom : D. R. F. E. Mohamed
Date de naissance : 01.01.1949
Adresse : habituelle
Tél. : Total des frais engagés : Dhs

Cadre réservé au Médecin

Cachet du médecin : Dr. CHAOUI ROQAÏ Yasmine
Ophtalmologue
88, Rés. "Colza" Appt 3
Bd Oum Rabii - Casablanca
INPE : 061286811
Date de consultation : 31/07/23
Nom et prénom du malade : MOURAD FATEHA Age :
Lien de parenté : ☐ Lui-même ☐ Conjoint ☐ Enfant
Nature de la maladie : Somme
En cas d'accident préciser les causes et circonstances : 20 SEP. 2023
Dans le cas où la maladie aurait un caractère confidentiel, communiquer les renseignements sous pli confidentiel à l'attention du médecin conseil de la Mutuelle.

J'atteste sur l'honneur l'exactitude des renseignements portés sur la présente déclaration. Je déclare avoir pris connaissance de la clause relative à la protection des données personnelles.

Fait à : Le : 09/09/2023
Signature de l'adhérent(e) :

RELEVÉ DES FRAIS ET HONORAIRES

Dates des Actes	Natures des Actes	Nombre et Coefficient	Montant détaillé des Honoraires	Cachet et signature du Médecin attestant le Paiement des Actes
21/10/23	S	A	E	

EXECUTION DES ORDONNANCES

Cachet du Pharmacien ou du Fournisseur

Date

Montant de la Facture

31/10/23

1093,40

INPE 092030949

ANALYSES - RADIOGRAPHIES

Cachet et signature du Laboratoire et du Radiologue

Date

Désignation des Coefficients

Montant des Honoraires

05/10/23

OC

FC 500 DH
FM 700 DH

AUXILIAIRES MEDICAUX

Cachet et signature du Praticien

Date des Soins

Nombre
AM PC IM IV

Montant détaillé des Honoraires

RELEVÉ DES FRAIS ET HONORAIRES

Le praticien est prié de préciser la dent traitée, l'acte pratiqué en indiquant la nature des soins.

Important :

Veuillez joindre les radiographies en cas de prothèses ou de traitement canaux, ainsi que le bilan de l'ODF.

SOINS DENTAIRES

Dents
Traitées

Nature des
Soins

Coefficient

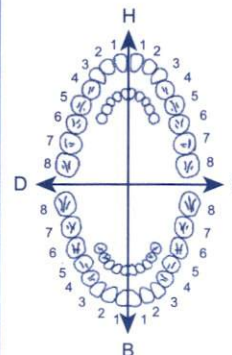

COEFFICIENT
DES TRAVAUX

MONTANTS
DES SOINS

DEBUT
D'EXECUTION

FIN
D'EXECUTION

O.D.F PROTHESES DENTAIRES

DETERMINATION DU COEFFICIENT MASTICATOIRE

H	25533412	21433552
D	00000000	00000000
G	00000000	00000000
B	35533411	11433553

[Création, remont, adjonction]
Fonctionnel, Thérapeutique, nécessaire à la profession

COEFFICIENT
DES TRAVAUX

MONTANTS
DES SOINS

DATE DU
DEVIS

DATE DE
L'EXECUTION

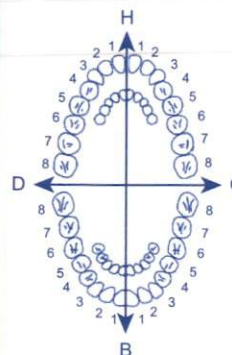

VISA ET CACHET DU PRATICIEN ATTESTANT LE DEVIS

VISA ET CACHET DU PRATICIEN ATTESTANT L'EXECUTION

Dr. CHAOUI ROQAIA Yasmine
Ophtalmologiste

Adultes et enfants

Ancien Ophtalmologiste à l'Hôpital Militaire Mohamed V de Rabat

Ancien Interne au CHU Ibn Rochd de Casablanca

Diplômée en contactologie de Paris



الدكتورة الشاوي رقي ياسمين

اختصاصية في طب و جراحة العيون

كبار و صغار

طبيبة سابقة بالمستشفى العسكري محمد الخامس بالرباط

طبيبة داخلية سابقة بالمستشفى الجامعي ابن رشد بالدار البيضاء

دبلوم جامعي في العدسات اللاصقة باريس



061286811

Casablanca le 31 juillet 2023

Mme MOURAD FATIHA

MONOPROST

1 goutte une fois par jour , dans les deux yeux, pendant 6 Mois

178,90 x6

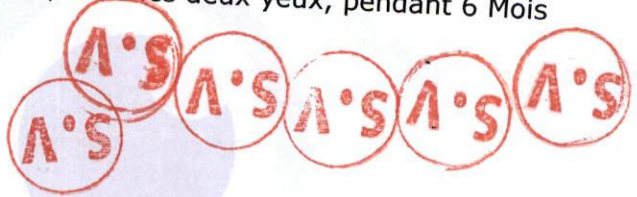

T = 1073,40

صيدلية حي الونام
PHARMACIE HAY EL IVIAM
252 BD OUED SEBOU OULFA
CASA - Tél 05 22 91 17 31
INPE 092030949

Dr. CHAOUI ROQAIA Yasmine
Ophtalmologiste
88, rés. Colza, 1^{er} étage appt. N°3
Bd Oum Rabii - Casablanca
INPE : 061286811

88, إقامة كولزا، الطابق الأول الشقة رقم 3، شارع أم الربيع، الحي الحسني، الدار البيضاء

88, rés. Colza, 1^{er} étage appt. N°3, Bd Oum Rabii, Hay Hassani - Casablanca

☎ 05 20 39 26 46 ☎ 06 61 77 04 74 ✉ dr.ychaoui@ophthalmo-casa.ma

Monoprost 50 microgrammes/ml
collyre en solution en récipient unidose
PPV : 178.90 DH



Distribué par les laboratoires SOTHEMA,
BP N°1, 27182 Bouskoura, Maroc

Monoprost 50 microgrammes/ml
collyre en solution en récipient unidose
PPV : 178.90 DH



Distribué par les laboratoires SOTHEMA,
BP N°1, 27182 Bouskoura, Maroc

Monoprost 50 microgrammes/ml
collyre en solution en récipient unidose
PPV : 178.90 DH



Distribué par les laboratoires SOTHEMA,
BP N°1, 27182 Bouskoura, Maroc

Monoprost 50 microgrammes/ml
collyre en solution en récipient unidose
PPV : 178.90 DH



Distribué par les laboratoires SOTHEMA,
BP N°1, 27182 Bouskoura, Maroc

Monoprost 50 microgrammes/ml
collyre en solution en récipient unidose
PPV : 178.90 DH



Distribué par les laboratoires SOTHEMA,
BP N°1, 27182 Bouskoura, Maroc

Monoprost 50 microgrammes/ml
collyre en solution en récipient unidose
PPV : 178.90 DH



Distribué par les laboratoires SOTHEMA,
BP N°1, 27182 Bouskoura, Maroc

↑
178,90 GED

صيدلية حي الونام
PHARMACIE HAY EL WIAM
252 BD OUED SEBOU OULFA
CASA - Tél 05 22 91 17 31
INPE 092030949



Dr. CHAOUI ROQAI Yasmine

Ophtalmologiste

Adultes et enfants

Ancien Ophtalmologiste à l'Hôpital Militaire Mohamed V de Rabat

Ancien Interne au CHU Ibn Rochd de Casablanca

Diplômée en contactologie de Paris



الدكتورة الشاوي رقي ياسمين

اختصاصية في طب و جراحة العيون

كبار و صغار

طبيبة سابقة بالمستشفى العسكري محمد الخامس بالرباط

طبيبة داخلية سابقة بالمستشفى الجامعي ابن رشد بالدار البيضاء

دبلوم جامعي في العدسات اللاصقة باريس



061286811

Casablanca le 31 juillet 2023

Mme MOURAD FATIHA

OCT papillaire + cellules ganglionnaires

CLINIQUE AL MADINA
CALSSE
32, Bd panoramique - Casablanca
Tél : 05 22 77 77 40 & 49 (L.G)
Fax : 05 22 25 00 01

Dr. CHAOUI ROQAI Yasmine
Ophtalmologue
88, Rés. "Colza" Appt 3
Bd Oum Rabil - Casablanca
MPE : 14129811

88, إقامة كولزا، الطابق الأول الشقة رقم 3، شارع أم الربيع، الحي الحسني. الدار البيضاء

88, rés. Colza, 1^{er} étage appt. N°3, Bd Oum Rabil, Hay Hassani - Casablanca

☎ 05 20 39 26 46 ☎ 06 61 77 04 74 ✉ dr.ychaoui@ophthalmo-casa.ma

Dr. CHAOUI ROQAI Yasmine

Ophtalmologiste

Adultes et enfants

Ancien Ophtalmologiste à l'Hôpital Militaire Mohamed V de Rabat

Ancien Interne au CHU Ibn Rochd de Casablanca

Diplômée en contactologie de Paris



الدكتورة الشاوي رقي ياسمين

اختصاصية في طب و جراحة العيون

كبار و صغار

طبيبة سابقة بالمستشفى العسكري محمد الخامس بالرباط

طبيبة داخلية سابقة بالمستشفى الجامعي ابن رشد بالدار البيضاء

دبلوم جامعي في العدسات اللاصقة باريس



061286811

COMPTE RENDU OCT Papillaire et Cellules Ganglionnaires

Patient: Mme MOURAD FATIHA

05/09/2023

Age: 64 ans

Etude papillaire:

○ OD:

Epaisseur des fibres optiques normale : RNFL 111 μ m

Courbe RNFL respectée en double bosse

Règle ISNT : respectée

Cup/Disc: 0.48

○ OG:

Epaisseur des fibres optiques normale : RNFL 109 μ m

Courbe RNFL respectée en double bosse

Règle ISNT : respectée

Cup/Disc: 0.43

Etude des cellules Ganglionnaires:

○ OD:

Le complexe cellules ganglionnaires est normale

○ OG:

Le complexe cellules ganglionnaires est normale

Dr. CHAOUI ROQAI Yasmine
Ophtalmologue
88, Rés. "Colza" Apt 3
Bd Oum Rabii - Casablanca
INPE : 061286811

88, إقامة كولزا، الطابق الأول الشقة رقم 3، شارع أم الربيع، الحي الحسني، الدار البيضاء

88, rés. Colza, 1^{er} étage aptt. N°3, Bd Oum Rabii, Hay Hassani - Casablanca

☎ 05 20 39 26 46 📠 06 61 77 04 74 ✉ drychaoui@ophtalmo-casa.ma

Patient: MOURAD, FATIHA
 Physician:
 Operator:
 Disease:

CLINIQUE AL MADINA

Gender: Female
 ID:

Exam Date: 05/09/2023
 DOB(age): 01/01/1959 (64)
 Ethnicity: Caucasian
 Algorithm Ver: A2018,1,0,33

ONH

Signal Strength Index 75

Right / OD

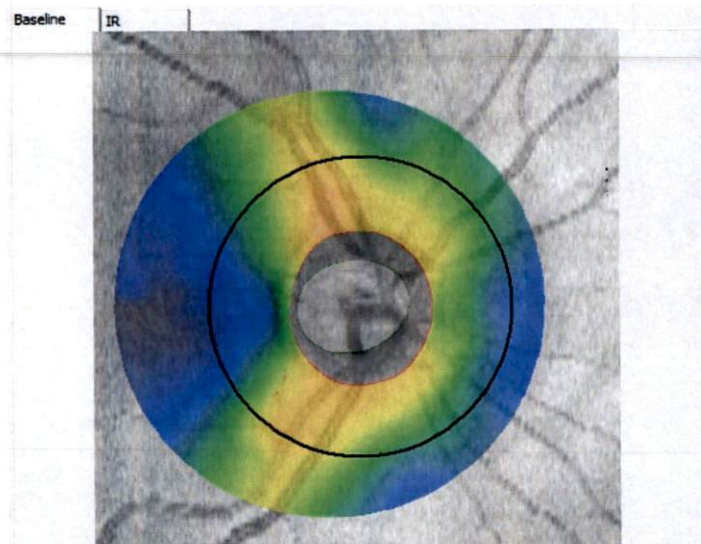

Radial Line Diameter 3.40mm

3D Guided

RNFL Analysis		µm
Average RNFL (µm)		111
Superior RNFL (µm)		115
Inferior RNFL (µm)		107
Intra Eye (S-I) (µm)		8

ONH Analysis		
Cup/Disc Area Ratio		0.48
Cup/Disc V. Ratio		0.62
Cup/Disc H. Ratio		0.81
Rim Area (mm ²)		1.18
Disc Area (mm ²)		2.26
Cup Volume (mm ³)		0.415

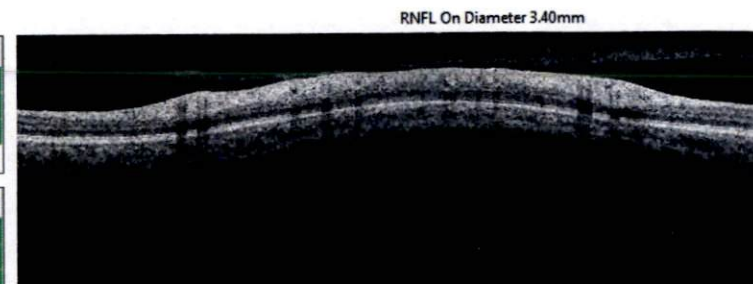

RNFL Thickness at Ø3.45mm

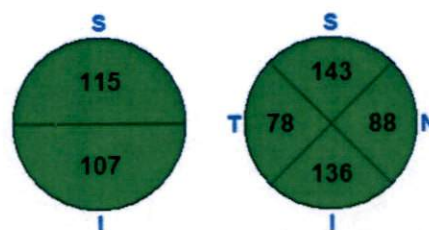
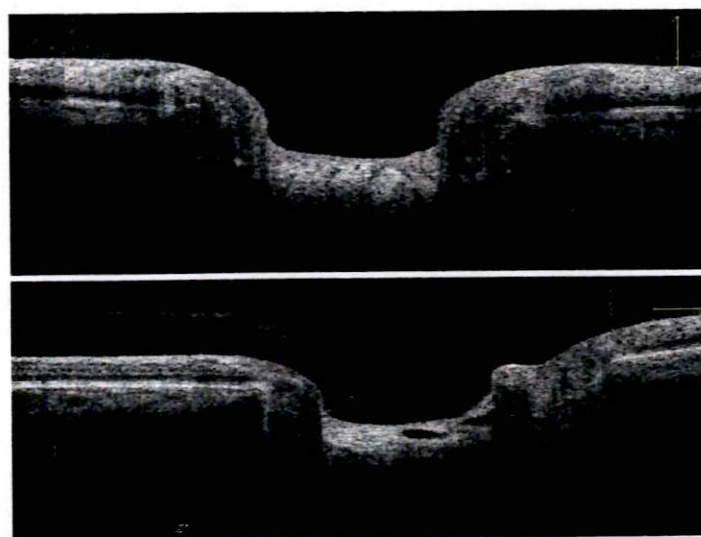
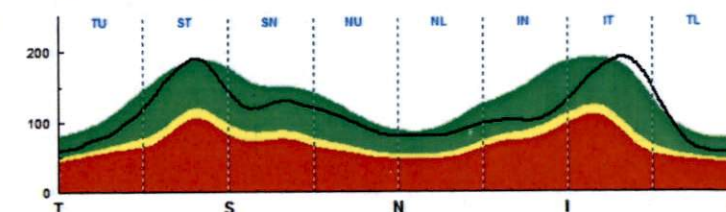

☐ Show Lines
☐ Show Boundary Curves
☐ Not in Trend Analysis

p>5% Within Normal
 p<5% Borderline
 p>1% Outside Normal

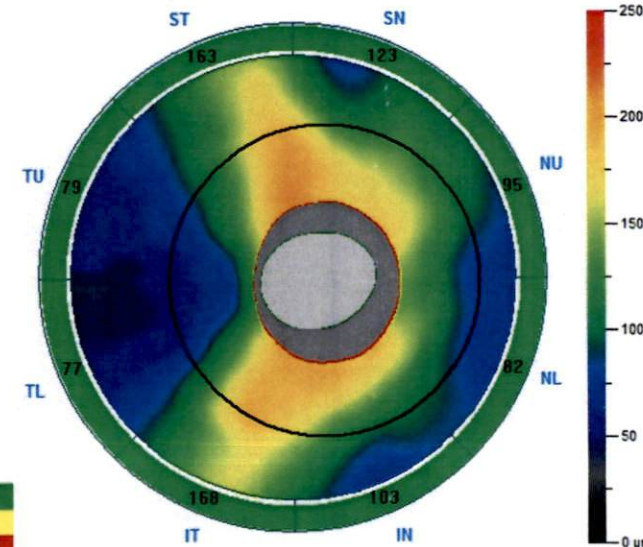

Report Date: mardi 05/09/2023 10:57:39

Software Version: 2018,1,0,33

Comment:

Signature:

Defining the OCT Revolution



Patient: MOURAD, FATIHA
Physician:
Operator:
Disease:

CLINIQUE AL MADINA

Gender: Female
ID:

Exam Date: 05/09/2023
DOB(age): 01/01/1959 (64)
Ethnicity: Caucasian
Algorithm Ver: A2018,1,0,33

GCC

-250

-200

-150

-100

-50

0 μ m

Thickness Deviation

Thickness Map

Signal Strength Index 78

GCC Analysis	
Average GCC (μ m)	96
Superior GCC (μ m)	95
Inferior GCC (μ m)	97
Intra Eye (S-I) (μ m)	-2
FLV (%)	0.08
GLV (%)	1.13

p>5% Within Normal
p<5% Borderline
p<1% Out-of-Normal

☒ Auto Zoom
☒ Show Lines
☐ Show Boundary Curves
☐ Not in Trend Analysis

NDB Reference Map

Right / OD

6mm x 6mm

T N

Fovea

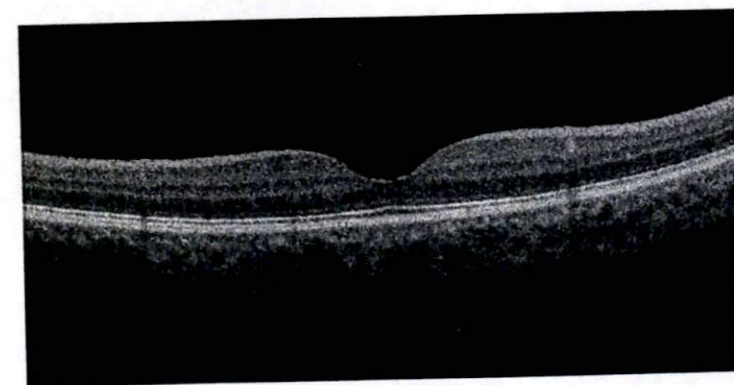
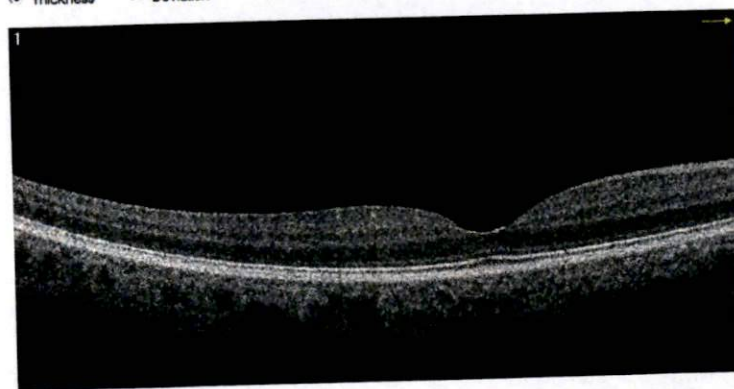

Report Date: mardi 05/09/2023 10:57:32

Software Version: 2018,1,0,33

Comment:

Defining the OCT Revolution



Patient: MOURAD, FATIHA
 Physician:
 Operator:
 Disease:

CLINIQUE AL MADINA

Gender: Female
 ID:

Exam Date: 05/09/2023
 DOB(age): 01/01/1959 (64)
 Ethnicity: Caucasian
 Algorithm Ver: A2018,1,0,33

ONH

Signal Strength Index 54

Left / OS

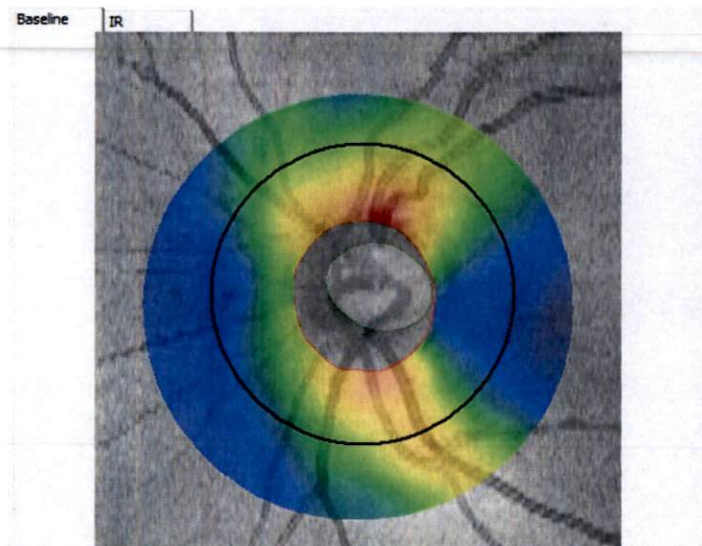

Radial Line Diameter 3.40mm

3D Guided

RNFL Analysis		µm
Average RNFL	(µm)	109
Superior RNFL	(µm)	114
Inferior RNFL	(µm)	103
Intra Eye (S-I)	(µm)	11

ONH Analysis		
Cup/Disc Area Ratio		0.43
Cup/Disc V. Ratio		0.59
Cup/Disc H. Ratio		0.77
Rim Area (mm ²)		1.26
Disc Area (mm ²)		2.20
Cup Volume (mm ³)		0.210

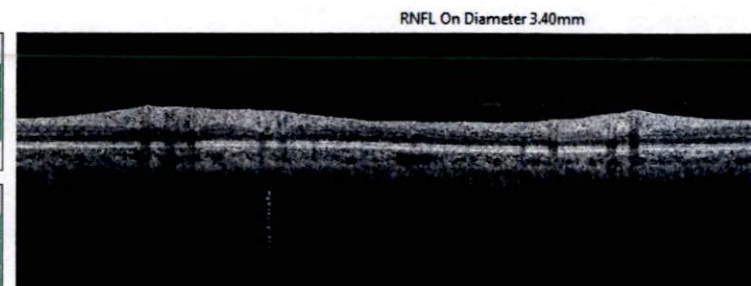

RNFL Thickness at Ø3.45mm

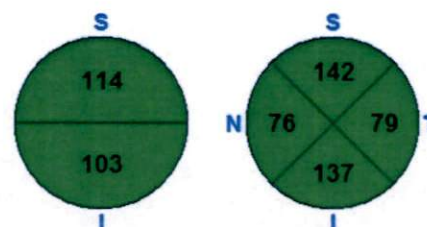
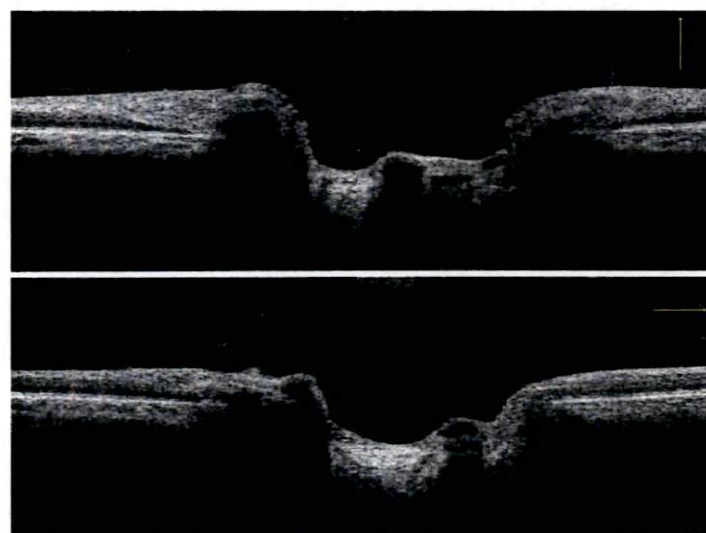
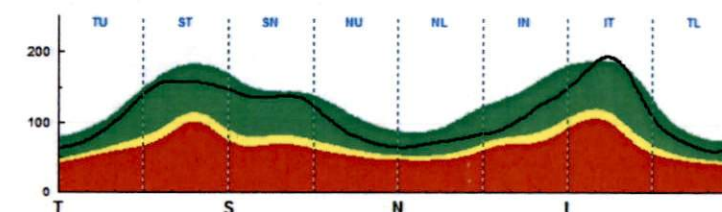

☐ Show Lines
☐ Show Boundary Curves
☐ Not in Trend Analysis

p>5% Within Normal
 p<5% Borderline
 p<1% Outside Normal

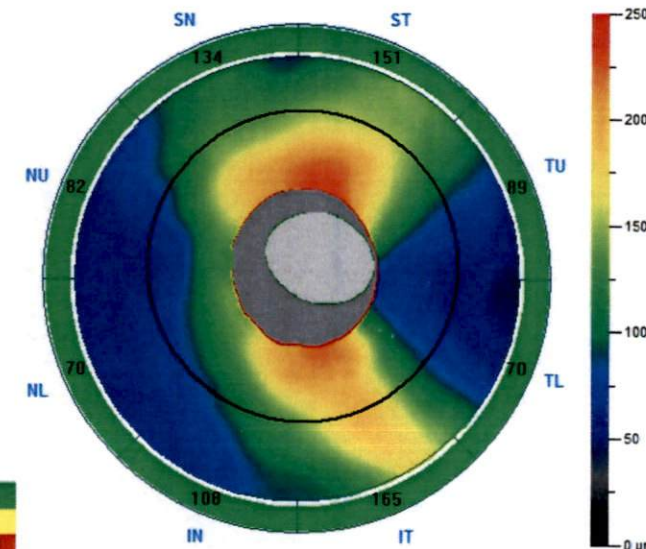

Report Date: mardi 05/09/2023 10:57:54

Software Version: 2018,1,0,33

Comment:

Signature:

Defining the OCT Revolution



Operator:
Disease:

CLINIQUE AL MADINA

Gender: Female
ID:

Exam Date: 05/09/2023
DOB(age): 01/01/1959 (64)
Ethnicity: Caucasian
Algorithm Ver: A2018,1,0,33

GCC

Signal Strength Index 65

Thickness Map

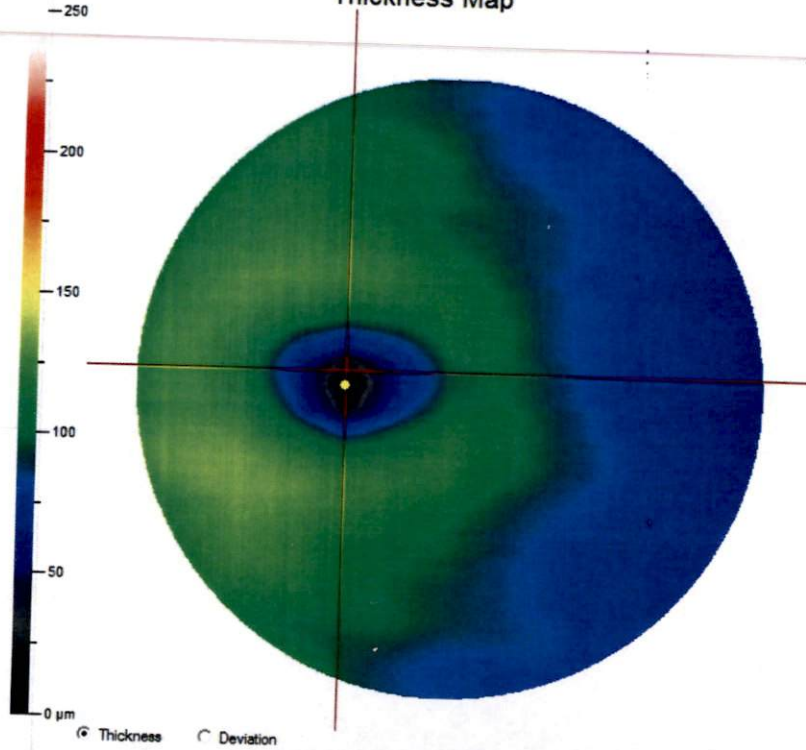

GCC Analysis	
Average GCC (μm)	85
Superior GCC (μm)	85
Inferior GCC (μm)	85
Intra Eye (S-I) (μm)	0
FLV (%)	0.44
GLV (%)	1.52

p>5% Within Normal
p<5% Borderline
p<1% Outside Normal

NDB Reference Map

Left / OS

6mm x 6mm

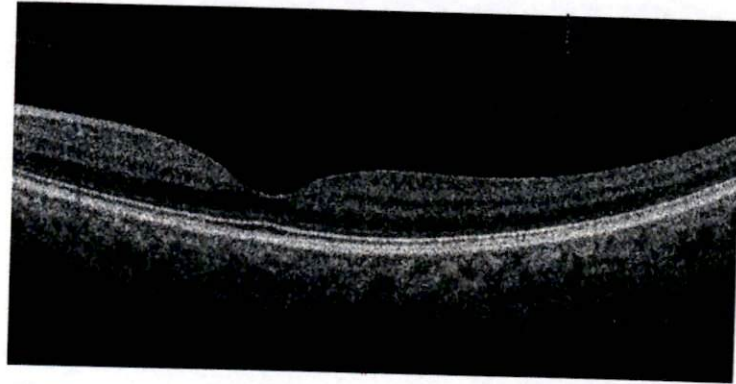
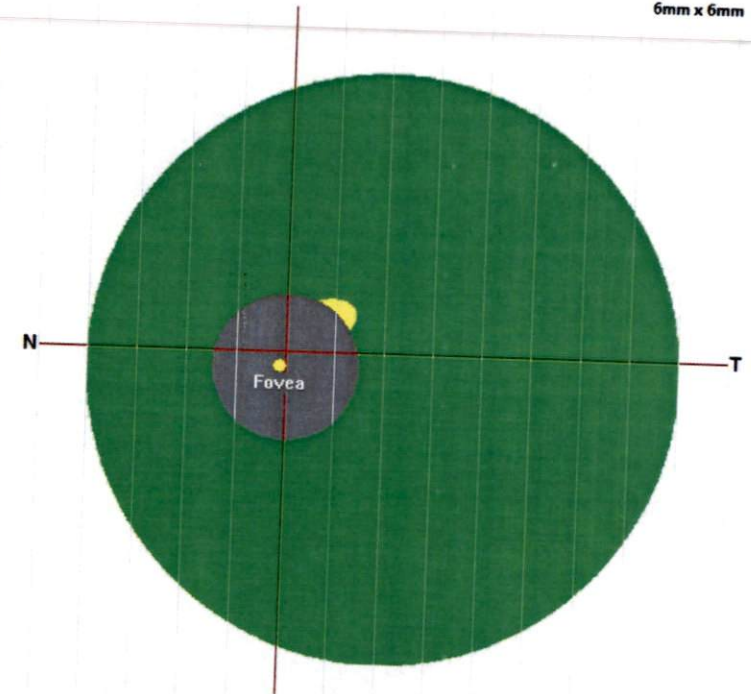

- ☒ Auto Zoom
- ☒ Show Lines
- ☐ Show Boundary Curves
- ☐ Not In Trend Analysis



Report Date: mardi 05/09/2023 10:57:46

Software Version: 2018,1,0,33

Comment:

Signature:

Defining the OCT Revolution



CLINIQUE AL MADINA

MULTIDISCIPLINAIRE

F A C T U R E

N° : 23172 / 2023 du 05/09/2023

Nom patient

MOURAD FATIHA

PAYANT

Entrée 05/09/2023

Sortie 05/09/2023

OCT

Désignation des prestations	Nombre	Lettre Clé	Prix Unitaire	Montant
FRAIS CLINIQUE OCT	1,00		500,00	500,00
			Sous-Total	500,00
Total Clinique				500,00

DR. CHAOUI ROQAI YASMINE (ophtalmologue) OCT	1,00		700,00	700,00
			Sous-Total	700,00
Total Autres prestations				700,00

Arrêtée la présente facture à la somme de :

MILLE DEUX CENTS DIRHAMS

Total

1 200,00

Compte bancaire : AWB 007780000330300000022736 , AGENCE MECQUE- CASA

Dr. CHAOUI ROQAI Yasmine
Ophtalmologue
"Colza" Appartement 3
Bijli - Casablanca
Tél: 061286811

CLINIQUE AL MADINA
CAISSE
172 Bd Panoramique - Casablanca
Tél: 05 22 77 77 40 & 48 (L.G)
Fax: 05 22 25 00 15