

RECOMMANDATIONS IMPORTANTES A LIRE POUR ACTIVER LES REMBOURSEMENTS ET EVITER LES REJETS

Conditions générales :

- Le cadre réservé à l'adhérent doit être dûment renseigné.
- Le cadre réservé au médecin doit être renseigné par le praticien lui-même notamment la nature de la maladie.
- La validité de la feuille de soins est limitée à 3 mois à compter de la première consultation.
- L'entente préalable est exigée pour toute hospitalisation médicale, chirurgicale, soins dentaires spéciaux, extractions multiples, parodontie orthodontie, prothèses dentaires, prothèses auditives ou orthopédiques ainsi que pour tous les actes effectués en série.
- En cas d'accident, une déclaration précisant les causes et circonstances de l'accident est à joindre à la feuille de soins.

Pharmacie :

- Les vignettes des médicaments doivent être obligatoirement jointes aux ordonnances.
- Pour les médicaments sans vignettes une facture de la pharmacie doit être jointe.

Radiologie et Biologie :

- La facture ainsi qu'une copie des résultats des analyses ou du compte rendu (sous pli confidentiel) doivent être jointes à l'ordonnance médicale pour toute demande de remboursement.
- Un pli confidentiel du médecin prescripteur des analyses ou radios peut être demandé par le médecin conseil de la mutuelle.

Optique :

- L'ordonnance du médecin prescripteur et la facture de l'opticien sont à joindre à la feuille de soins.

Rééducation :

- L'entente préalable renseignée par le médecin prescripteur est exigée avant le début des séances de rééducations.
- Pour le remboursement, la facture et le calendrier des séances effectuées sont à joindre à la feuille de soins.

Dentaire :

- En cas de prothèses ou de traitement canalaire, l'accord préalable renseigné sur la feuille de soins est obligatoire avant le début de traitement.
- La facture doit être jointe à la feuille de soins pour toute demande de remboursement.
- La radio-après soins est obligatoire en cas de prothèses ou de traitement canalaire.

Maladie et Affection Longue Durée ALD et ALC :

- La déclaration de maladie chronique doit être renseignée par le médecin prescripteur et renouvelée tous les 6 mois.

Adresses Mails utiles

- Réclamation : contact@mupras.com
- Prise en charge : pec@mupras.com
- Adhésion et changement de statut : adhesion@mupras.com

La MUPRAS garantit le respect de la loi n° 09-08 relative à la protection des personnes physiques à l'égard du traitement des données à caractère personnel.

MUPRAS : Centre Allal Ben Abdellah - 6ème Etage Angle Rue Mohamed Fakir et Rue Allal Ben Abdellah - Quartier de l'Horloge Casablanca 20000 - Tél. : 05 22 20 45 45 (LG) - Fax : 05 22 22 78 18 - www.mupras.com



Déclaration de Maladie

N° M21- 0026665

☒ Maladie

☐ Dentaire

☐ Optique

☐ Autres

Cadre réservé à l'adhérent (e)

Matricule : 3792 Société : R.A.M.
☐ Actif ☐ Pensionné(e) ☐ Autre CDB RETRAITE
Nom & Prénom : HASHIM AKBAR H.
Date de naissance : 12.02.1948
Adresse : 11, RUE JABAL BOUYEBLANE C.I.L.
CASABLANCA
Tél. 066 312 8664 Total des frais engagés : 8833,00 Dhs

Cadre réservé au Médecin

Cachet du médecin :

Date de consultation : 26 SEP. 2023
Nom et prénom du malade : AKBAR Hashim Age : 1948
Lien de parenté : ☒ Lui-même ☐ Conjoint ☐ Enfant
Nature de la maladie : 1 - hypertension - diabète
En cas d'accident préciser les causes et circonstances :
Dans le cas où la maladie aurait un caractère confidentiel, communiquer les renseignements sous pli confidentiel à l'attention du médecin conseil de la Mutuelle.

J'atteste sur l'honneur l'exactitude des renseignements portés sur la présente déclaration. Je déclare avoir pris connaissance de la clause relative à la protection des données personnelles.

Fait à : Le :/...../.....

Signature de l'adhérent(e) :

Autorisation CNDP N° : A-A-215 / 2019

RELEVÉ DES FRAIS ET HONORAIRES

Dates des Actes	Natures des Actes	Nombre et Coefficient	Montant détaillé des Honoraires	Cachet et signature du Médecin attestant le Paiement des Actes
-----------------	-------------------	-----------------------	---------------------------------	--

22-9-2023	G	Gr		
26 SEP. 2023	24 EU		350,00	
26 SEP. 2023				

EXECUTION DES ORDONNANCES

Cachet et signature du Pharmacien ou du Fournisseur	Date	Montant de la Facture
---	------	-----------------------

26/09/2023	2342,00
26/09/2023	3035,00

ANALYSES - RADIOGRAPHIES

Cachet et signature du Laboratoire et du Radiologue	Date	Désignation des Coefficients	Montant des Honoraires
---	------	------------------------------	------------------------

23/09/23	B: 15, 10 + PV	2108,60 + 4
----------	----------------	-------------

AUXILIAIRES MEDICAUX

Cachet et signature du Praticien	Date des Soins	Nombre				Montant détaillé des Honoraires
		AM	PC	IM	IV	

RELEVÉ DES FRAIS ET HONORAIRES

Le praticien est prié de préciser la dent traitée, l'acte pratiqué en indiquant la nature des soins.

Important :

Veillez joindre les radiographies en cas de prothèses ou de traitement canaux, ainsi que le bilan de l'ODF.

SOINS DENTAIRES

Dents Traitées	Nature des Soins	Coefficient
----------------	------------------	-------------

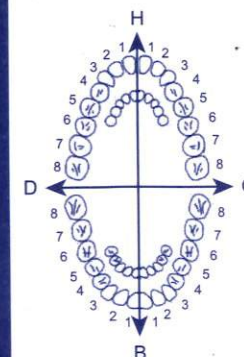

COEFFICIENT DES TRAVAUX

MONTANTS DES SOINS

DEBUT D'EXECUTION

FIN D'EXECUTION

O.D.F. PROTHESES DENTAIRES

DETERMINATION DU COEFFICIENT MASTICATOIRE

H	
25533412	21433552
00000000	00000000
B	
00000000	00000000
35533411	11433553

(Création, remont, adjonction)

Fonctionnel, Thérapeutique, nécessaire à la profession

COEFFICIENT DES TRAVAUX

MONTANTS DES SOINS

DATE DU DEVIS

DATE DE L'EXECUTION

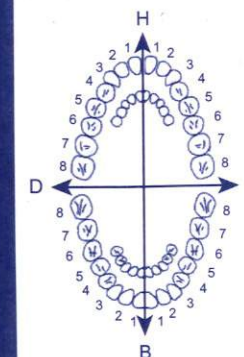

VISA ET CACHET DU PRATICIEN ATTESTANT LE DEVIS

VISA ET CACHET DU PRATICIEN ATTESTANT L'EXECUTION

Docteur **BENCHEKROUN** **DRISS**

DE LA FACULTÉ DE MEDECINE DE TOULOUSE

CARDIOLOGUE

DIPLOME D'ETUDES SPÉCIALES
DE CARDIOLOGIE

Maladies du Cœur et des Vaisseaux

SUR RENDEZ-VOUS

الدكتور بن شقرون ادريس

خريج كلية الطب بتولوز

اختصاصي في أمراض القلب

والشرايين

بالميعاد



Casablanca, le 26 SEP 2023 الدار البيضاء في

3035,00

AKHAN
Hachem

200,00

x7

Micardus 80



SAMRANI M'hamed
Pharmacie SAAD
44, Bis Boulevard Abderrahim Bouabid
(Ex. Jerrada) - Oasis - Casablanca
Tél: 05 22 25 34 85 - INPE: 092051283

167,00

x6

14g

Crestor 10



277

x6

Cardioaspirine (100)



6 ans

THIRANACIE ARJUGARIA
Hidham TALI Pharmacie C.I.L.
Casablanca - Tél: 05 22 36 13 05
42, Rue d'Alger Hay Salam C.I.L.

Cardenel 1,25 14g



Galus mel



39000
x6

1ct x 21

2340,00

Dr BENCHEKROUN
Cardiologue
RÉS: BEN OMAR - RUE IBN NAFISS - IMMEUBLE «B» - MAAÏRIF - CASABLANCA
Tél: 05.22.23.22.67 - FAX: 05.22.23.22.67 - URGENCE: 06.61.14.46.25
INPE N°: 091021678

إقامة بن عمر - زنقة بن النفيس عمارة ب - المعاريف - الدار البيضاء
RÉSIDENT BEN OMAR - RUE IBN NAFISS - IMMEUBLE «B» - MAAÏRIF - CASABLANCA
TÉL.: 05.22.23.22.67 / 05.22.23.22.67 - FAX: 05.22.23.22.67 - URGENCE: 06.61.14.46.25
Email: bencheckroundriss@hotmail.com

Duexium 20 1ct x 21ct
10ct 14ct

6 118001 040247
MICARDIS 80mg
(Telmisartan)
28 comprimés
BOTTU S.A. PPV : 200 DH 00

P032010-002

6 118001 040247
MICARDIS 80mg
(Telmisartan)
28 comprimés
BOTTU S.A. PPV : 200 DH 00

P032010-002

6 118001 040247
MICARDIS 80mg
(Telmisartan)
28 comprimés
BOTTU S.A. PPV : 200 DH 00

P032010-002

6 118001 040247
MICARDIS 80mg
(Telmisartan)
28 comprimés
BOTTU S.A. PPV : 200 DH 00

P032010-002

6 118001 040247
MICARDIS 80mg
(Telmisartan)
28 comprimés

P032010-002

6 118001 040247
MICARDIS 80mg
(Telmisartan)
28 comprimés

P032010-002

6 118001 040247
MICARDIS 80mg
(Telmisartan)
28 comprimés
BOTTU S.A. PPV : 200 DH 00

P032010-002

Cardiospirine 100 mg/30cps
Acide acétylsalicylique
P.P.V. : 27,70 DH
Bayer S.A.

6 118001 090280

Cardiospirine 100 mg/30cps
Acide acétylsalicylique
P.P.V. : 27,70 DH
Bayer S.A.

6 118001 090280

Cardiospirine 100 mg/30cps
Acide acétylsalicylique
P.P.V. : 27,70 DH
Bayer S.A.

6 118001 090280

Cardiospirine 100 mg/30cps
Acide acétylsalicylique
P.P.V. : 27,70 DH
Bayer S.A.

6 118001 090280

Cardiospirine 100 mg/30cps
Acide acétylsalicylique
P.P.V. : 27,70 DH
Bayer S.A.

6 118001 090280

Cardiospirine 100 mg/30cps
Acide acétylsalicylique
P.P.V. : 27,70 DH
Bayer S.A.

6 118001 090280

Maphar
Bd Alkimia N° 6, Ql,
Sidi Bernoussi, Casablanca
Crestor 10mg cp pell b30
P.P.V. : 167,00 DH

6 118001 183111

Maphar
Bd Alkimia N° 6, Ql,
Sidi Bernoussi, Casablanca
Crestor 10mg cp pell b30
P.P.V. : 167,00 DH

6 118001 183111

Maphar
Bd Alkimia N° 6, Ql,
Sidi Bernoussi, Casablanca
Crestor 10mg cp pell b30
P.P.V. : 167,00 DH

6 118001 183111

Maphar
Bd Alkimia N° 6, Ql,
Sidi Bernoussi, Casablanca
Crestor 10mg cp pell b30
P.P.V. : 167,00 DH

6 118001 183111

Maphar
Bd Alkimia N° 6, Ql,
Sidi Bernoussi, Casablanca
Crestor 10mg cp pell b30
P.P.V. : 167,00 DH

6 118001 183111

Maphar
Bd Alkimia N° 6, Ql,
Sidi Bernoussi, Casablanca
Crestor 10mg cp pell b30
P.P.V. : 167,00 DH

6 118001 183111

6 118001 100842
Cardensiel® 1,25 mg
Comprimés pelliculés B/30
PPV: 77,80 DH

7862160237

6 118001 100842
Cardensiel® 1,25 mg
Comprimés pelliculés B/30
PPV: 77,80 DH

7862160237

6 118001 100842
Cardensiel® 1,25 mg
Comprimés pelliculés B/30
PPV: 77,80 DH

7862160237

6 118001 100842
Cardensiel® 1,25 mg
Comprimés pelliculés B/30
PPV: 77,80 DH

7862160237

6 118001 100842
Cardensiel® 1,25 mg
Comprimés pelliculés B/30
PPV: 77,80 DH

7862160237

6 118001 100842
Cardensiel® 1,25 mg
Comprimés pelliculés B/30
PPV: 77,80 DH

7862160237

6 118001 031092
GALVUS MET® 50 mg/1000 mg
Boîte de 60 comprimés pelliculés
PPV : 390.00 DH

6 118001 031092
GALVUS MET® 50 mg/1000 mg
Boîte de 60 comprimés pelliculés
PPV : 390.00 DH

6 118001 031092
GALVUS MET® 50 mg/1000 mg
Boîte de 60 comprimés pelliculés
PPV : 390.00 DH

6 118001 031092
GALVUS MET® 50 mg/1000 mg
Boîte de 60 comprimés pelliculés
PPV : 390.00 DH

6 118001 031092
GALVUS MET® 50 mg/1000 mg
Boîte de 60 comprimés pelliculés
PPV : 390.00 DH

6 118001 031092
GALVUS MET® 50 mg/1000 mg
Boîte de 60 comprimés pelliculés
PPV : 390.00 DH

Docteur **BENCHEKROUN** **DRISS**

DE LA FACULTÉ DE MEDECINE DE TOULOUSE

CARDIOLOGUE

DIPLOME D'ETUDES SPÉCIALES
DE CARDIOLOGIE

Maladies du Cœur et des Vaisseaux
SUR RENDEZ-VOUS



الدكتور بن شقرون ادريس

خريج كلية الطب بتولوز

اختصاصي في أمراض القلب

والشرابين

بالميعاد

Casablanca, le 22/09/2023 في الدار البيضاء

M² AKBAR
Hashim

SANG

Lignées sanguines

☒ NFS
☐ Plaquettes

☒ Vs
☐ CRP

Lipides

☒ Cholestérol Total
☒ Cholestérol HDL/LDL
☒ Triglycérides

Diabétologie

☒ Glycémie

☐ HbA1c

Ionogramme

☒ Créatinine + Urée
☐ Clearance créatinine

☒ Acide Urique
☒ Iono complet

Hépatologie

☒ Transaminases
☒ Gama GT

☐ Ag HBs
☐ Ac anti HVC

Enzymologie
Cardiaque

☐ Troponine I
☐ CPK
☐ CPK Mb

☐ BNP
☐ D-Dimères
☐ LDH

Hémostase
Coagulation

☐ TP + INR
☐ TCA

☐ A.T.III

Thyroïde

☒ TSHus

Autres

☒ PSA

URINES

☒ Micro albuminurie/24
☐ Protéinurie/24
☐ E.C.B.U

LABORATOIRE D'ANALYSES
DE BIOLOGIE MÉDICALE
117 Bd. BIAZARA - Casablanca
Tél: 05.22.23.22.67
Fax: 05.22.23.22.67
INPE: 093001196

BENCHEKROUN DRISS
Cardiologue
RÉS. BEN OMAR - RUE IBN NAFISS - IMMEUBLE «B»
MÂARIF - CASABLANCA - Tél: 05.22.23.22.67 / 05.22.23.22.67
INPE: 091021618

إقامة بن عمر - زنقة بن النفيس عمارة ب - المعاريف - الدار البيضاء

RÉSIDENCE BEN OMAR - RUE IBN NAFISS - IMMEUBLE «B» - MÂARIF - CASABLANCA
TÉL. : 05.22.25.06.06 / 05.22.23.22.67 - FAX : 05.22.23.22.67 - URGENCE : 06.61.14.46.25

Laboratoire d'Analyses de Biologie Médicale Bir Anzarane

117, Bd Bir Anzarane 20 100 Maarif Casablanca

Tél : 05 22 99 46 63/ 05 22 25 82 05 Fax : 05 22 98 09 11

ICE : 001748386000083

Patente : 35870583

IF : 01006693

CNSS : 7070999

Compte bancaire : BNCI Casa Normandie

RIB : 013 780 01802 000329 001 80 48

INPE : 093001196

Casablanca le : 23-09-2023

Mr. Hachem AKBAR

FACTURE N°

2309231035

Récapitulatif des analyses

CN	Analyse	Val	Clefs
0110	Cholestérol HDL +LDL	B80	B
0119	Hémoglobine glycosylée	B100	B
0120	Ionogramme complet	B160	B
PS	Prélèvement sang	E25	E
9105	FORFAIT DE SECURITE POUR ECHANTILLON SANGUIN	E0	E
FLA	FLACON 2L	E20	E
0163	TSH	B250	B
0216	Numération Formule (Globules rouges/Blancs/plaquettes)	B80	B
	Cholestérol Total	B30	B
0361	Marqueur Tumoral :Antigene prostatique spécifique : PSA	B300	B
	Magnésium	B60	B
	Bicarbonates	B40	B
	Microalbuminurie 24 h	B100	B
0100	Acide urique	B30	B
0111	Créatinine	B30	B
0129	Phosphore minéral	B40	B
0134	Triglycérides	B60	B
0141	Gamma glutamyl transférase (GGT)	B50	B
0146	Transaminases O (TGO)	B50	B
0147	Transaminases P (TGP)	B50	B
0223	VS	B30	B

Total de B : 1540

TOTAL DOSSIER	2108.60 DH
---------------	------------

Arrêtée la présente facture à la somme de : deux mille cent huit dirhams soixante centimes

Laboratoire d'Analyses de Biologie Médicale
117 Bd Bir Anzarane 20 100 Maarif Casablanca
ICE: 001748386000083
INPE: 093001196

Docteur **BENCHEKROUN** **DRISS**

DE LA FACULTÉ DE MEDECINE DE TOULOUSE

CARDIOLOGUE

DIPLOME D'ETUDES SPÉCIALES
DE CARDIOLOGIE

Maladies du Cœur et des Vaisseaux

SUR RENDEZ-VOUS



الدكتور بن شقرون ادريس

خريج كلية الطب بتولوز

اختصاصي في أمراض القلب

والشرايين

بالميعاد

Casablanca, le الدار البيضاء في

126 SEP. 2023

Mr Akbar
Hashim

Et effir
maidi 7 nov 2023
Al longcham

Dr BENCHEKROUN DRISS
Cardiologue
RÉS. BEN OMAR - RUE IBN NAFISS - IMMEUBLE «B» - MAAARIF - CASABLANCA
MARIIF - CASABLANCA - Tél. 05.22.25.06.06 / 05.22.23.22.67
INPE N° : 091021618

إقامة بن عمر - زنقة بن النفيس عمارة ب - المعاريف - الدار البيضاء

RÉSIDENCE BEN OMAR - RUE IBN NAFISS - IMMEUBLE «B» - MAAARIF - CASABLANCA
TÉL. : 05.22.25.06.06 / 05.22.23.22.67 - FAX : 05.22.23.22.67 - URGENCE : 06.61.14.46.25

Email : benchekroundriss@hotmail.com

135/80
TA = mmHg

ECG : RRS = 72 mm

PR = 0.18 /Sec - aQRS = 0

QT = 0.24 /Sec

Dr BENCHEKROUN BRISS
Cardiologue
RES. 05 22 25 05 06 / 05 22 22 22 67
MAARIF - CASABLANCA
INPE N° : 091021618

CABINET DE CARDIOLOGIE

Docteur BENCHEKROUN Driss

Résidence Benomar - Rue Ibn Nafiss - Immeuble "B"

Mâarif - Casablanca - Tél. : 05 22.25.06.06 / 05 22.23.22.67 - Fax : 05 22.23.22.67

ELECTROCARDIOGRAMME

de M **AKBAR
HASHIM**
26/09/2023



Prescripteur : Dr DRISS BENCHAKROUNE

Dossier ouvert le : 23-09-2023 09:34

Edité le : 25-09-2023

Réf : 2309231035

Mr. AKBAR Hachem

Compte Rendu d'Analyse

Laboratoire certifié AFNOR ISO 9001:2015 N°2 020/85901

Page 1 / 4

HEMATOLOGIE

NUMERATION FORMULE SANGUINE

Sysmex XT2000

NUMERATION

				23-11-2022
Leucocytes :	8 090	/mm ³	(4 000-10 000)	7 880
Hématies :	4.69	M/mm ³	(4.00-5.70)	4.28
Hémoglobine :	14.5	g/100ml	(12.5-17.2)	13.0
Hématocrite :	41.9	%	(37.0-49.0)	37.4
VGM :	89.3	μ ³	(80.0-101.0)	87.4
TCMH :	30.9	pg	(27.0-33.0)	30.4
CCMH :	34.6	g/100ml	(29.0-36.0)	34.8

FORMULE

Polynucléaires Neutrophiles :	60.3	%	(40.0-75.0)	60.5
Soit:	4 878	/mm ³	(2 000-7 500)	4 767
Polynucléaires Eosinophiles :	2.5	%	(1.0-4.0)	0.1
Soit:	202	/mm ³	(100-400)	8
Polynucléaires Basophiles :	0.7	%	(0.0-1.0)	0.3
Soit:	57	/mm ³	(0-150)	24
Lymphocytes :	28.3	%	(20.0-45.0)	30.7
Soit:	2 289	/mm ³	(1 500-4 000)	2 419
Monocytes :	8.2	%	(2.0-12.0)	8.4
Soit:	663	/mm ³	(200-800)	662

PLAQUETTES

Plaquettes :	205 000	/mm ³	(150 000-400 000)	162 000
VMP:	11.8	fl		12.2
Frottis sanguin:	Absence d'anomalies morphologiques.			

VS.1ère heure	14	mm	(<15)
VS 2ième heure	24	mn	

Biologistes Responsables :

- Dr. A. AZEDDOUG

- Dr. N. BAAJ

Laboratoire certifié AFNOR ISO 9001:2015 n°2020/85901

Dossier Validé

Dr N. Baaj
Pharmacien biologiste



BIOCHIMIE SANGUINE

Roche Cobas 6000

Sodium (Na+):	138 mEq/L	(135-145)
Potassium (K):	4.96 mEq/l	(3.50-5.10)
Chlorure:	102 mEq/L	(95-108)
Réserve Alcaline:	23.4 mEq/L	(22.0-30.0)
Protéines totales:	73.4 g/L	(62.0-83.0)
Magnésium sérique:	17.00 mg/L 0.7 mmol/l	(17.00-27.00) (0.7-1.1)
Acide Urique:	62.60 mg/l	(<71.00)
Urée:	0.41 g/l	(0.10-0.50)
(Soit:)	6.83 mmol/l	(1.67-8.34)
Créatinine:	11.0 mg/l	(6.0-13.0)
(Soit:)	99.0 µmol/L	(54.0-117.0)

03-07-2021
62.00

06-03-2023
0.45

06-03-2023
11.2

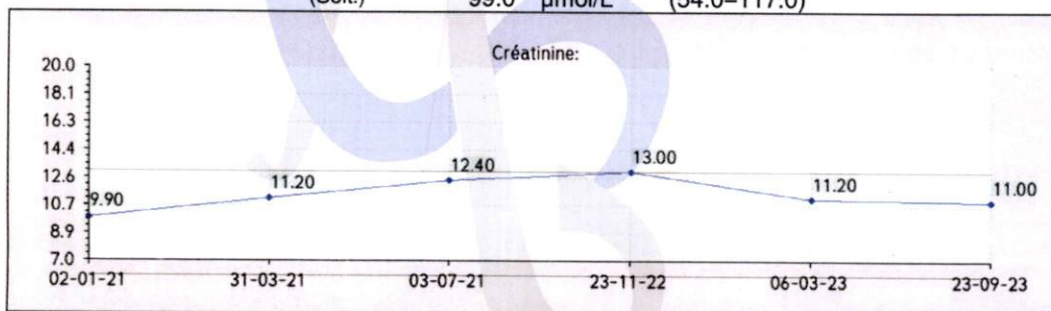

Calcium: 102.00 mg/l (84.00-102.00)

Glycémie à jeun: 1.25 g/L (0.70-1.10)
(Soit: 6.94 mmol/L (3.89-6.11))

01-06-2023
1.47

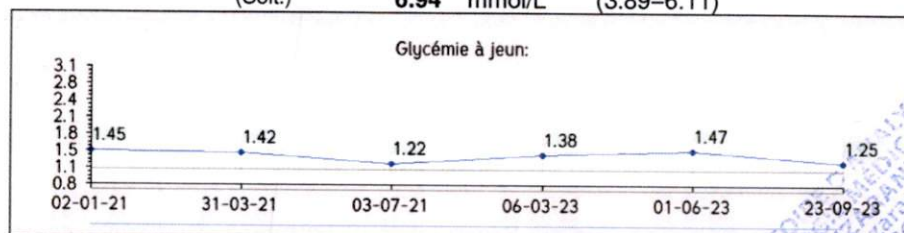



Mr. AKBAR Hachem
Réf : **2309231035**

Page 3 / 4

Phosphorémie: 35.60 mg/L (25.00–45.00)
1.1 mmol/L (0.8–1.4)

HbA1c (HPLC): 6.6 % (4.0–6.5) 01-06-2023 7.0
(Arkray)
soit: 49 mmol/mol (20–48) 53

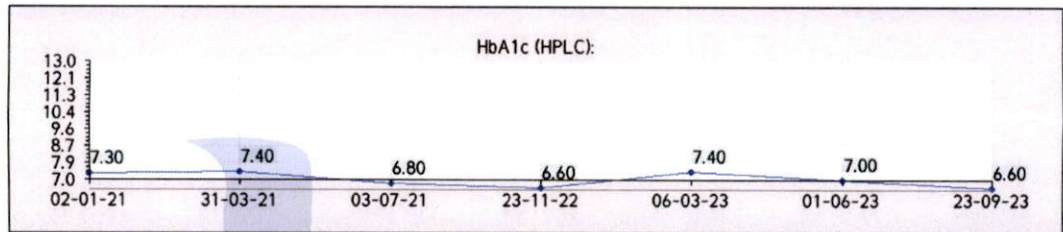

Cholestérol total: 1.78 g/l (<2.00) 06-03-2023 1.30
4.60 mmol/L (<5.17)

Cholestérol HDL: 0.55 g/L (>0.40) 06-03-2023 0.58
1.42 mmol/L (>1.03)

Cholestérol LDL: 0.86 g/L (<1.60) 06-03-2023 0.46
2.22 mmol/L (<4.14)

Triglycérides: 1.85 g/L (0.40–1.50) 06-03-2023 1.30
2.11 mmol/L (0.46–1.71)

Biologistes Responsables :
- Dr. A. AZEDDOUG
- Dr. N. BAAJ

Laboratoire certifié AFNOR ISO 9001:2015 n°2020/85901

Dr. N. BAAJ
Pharmacien biologiste



ENZYMOLOGIE

Roche Cobas 6000

Transaminases SGOT (ASAT): 25 UI/L (<37) 23-11-2022 25

Transaminases GPT (ALAT): 19 UI/L (<37) 23-11-2022 23

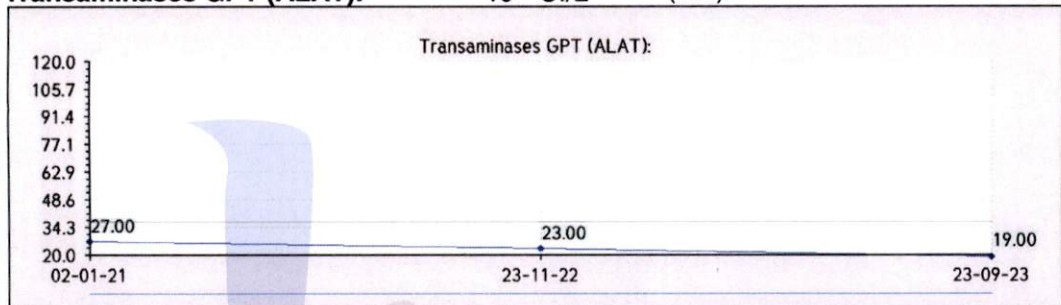

Gamma G.T: 18 UI/L (7-32) 23-11-2022 23

HORMONOLOGIE

T.S.H: 2.45 mUI/L (0.25-5.00) 03-07-2021 3.04
(Chimiluminescence/Cobas6000)

MARQUEURS

PSA total: 2.28 ng/mL (<4.00)
(Chimiluminescence Cobas Roche)

BIOCHIMIE URINAIRE

Sous réserve d'une bonne collecte des urines de 24H

Diurèse de 24h: 1 500 ml 06-03-2023 1 800
Microalbuminurie 2.90 mg/l 8.50
(Immunoturbidimétrie)
Soit: 4.35 mg/24h (<30.00) 15.30

Sous réserve d'une bonne collecte des urines de 24H

Fin du compte rendu

Biologistes Responsables :

- Dr. A. AZEDDOUG
- Dr. N. BAAJ

Laboratoire certifié AFNOR ISO 9001:2015 n°2020/85901

Dr N. Baaj
Pharmacien biologiste



CABINET DE CARDIOLOGIE

Dr Driss BENCHEKROUN

Diplômé de la Faculté de Médecine de Toulouse

Casablanca, le 26/09/2023

Mr AKBAR Hashem

NOTE D'HONORAIRE

- Consultation + E.C.G 350.00 DH
- Echo-doppler cardiaque 1.000.00 DH

TOTAL 1.350.00 DH

Arrêtée la présente facture à la somme de :

MILLE TROIS CENT CINQUANTE DIRHAMS

Dr. D. BENCHEKROUN

Dr BENCHEKROUN DRISS
Cabinet de Cardiologie
RÉS. BEN OMAR - BORDJ BOU ALI - IMM. 83
MAARIF - CASABLANCA - Tél : 05.22.23.22.67 / 05.22.23.22.77
INP : 18 - 051021618

DOCTEUR Driss BENCHEKROUN

Cardiologue

Résidence BENOMAR

Rue Ibn Nafiss, Immeuble B

Maârif – Casablanca

Tél. : 022 25.06.06 / 022 23.22.67

Casablanca, le 26/09/2023

MR AKBAR Hashem

ECHO-DOPPLER CARDIAQUE

- TA : 135/80 mmHg - F.C : 72/bpm. - S.C = 1.59 m²

MESURES :

- Aorte :	- Diamètre =	35	N < 36 mm	PHT =	ms
	- O.S	13	N > 15 mm	ITVAo =	40.1 cm
- O.G. :	- Diamètre =	42	< 40 mm	ROG/Ao =	1,19 < 1.3 mm

- Mitrale

- V.G.	D.T.D.	38	(30-55 mm)	DTS	< 35 mm
	S.I.V.	9	< 11 mm	P.P.	8 < 11 mm
	% Ro VG		% = 33 + 5		

- F. diastolique VG : RE/A = <1 TDE = 289 ms E/E' = 8

- Cavités Droites : PAPs = 28.4 mmHg

COMMENTAIRE :

- Ventricule gauche de taille normale
- Pas de troubles de la contractilité globale ou segmentaire
- Epaisseur du septum interventriculaire et de la paroi postérieure normale
- Fraction d'éjection VG = 67 % (M. de Simpson)
- Oreillette gauche de taille normale - VCI de taille normale compliante
- Cavités cardiaques droites de taille normale
- Fonction systolique VD normale - S' = 17.7 cm/s
- Sigmoïdes aortiques épaissies légèrement calcifiées - Insuffisance aortique mineure
- Pas de sténose significative - Calcification de l'aorte ascendante
- Insuffisance mitrale mineure, calcification partielle de l'anneau
- Pas d'épanchement péricardique

CONCLUSION :

- Ventricule gauche de taille et de contractilité normales
- Pas d'hypertrophie pariétale
- Fraction d'éjection normale VG = 67% (m. de Simpson)
- Pressions de remplissage VG normale non élevées
- Calcification pariétale de l'aorte
- Insuffisances aortique et mitrale mineures sur valves scléreuses
- PAS d'HTAP.

Dr BENCHEKROUN DRISS
Cardiologue
RÉS. BEN OMAR - 10000 AB
Maison - CASABLANCA - 022 25.06.06 / 022 23.22.67
M.P. - N° : 001024518

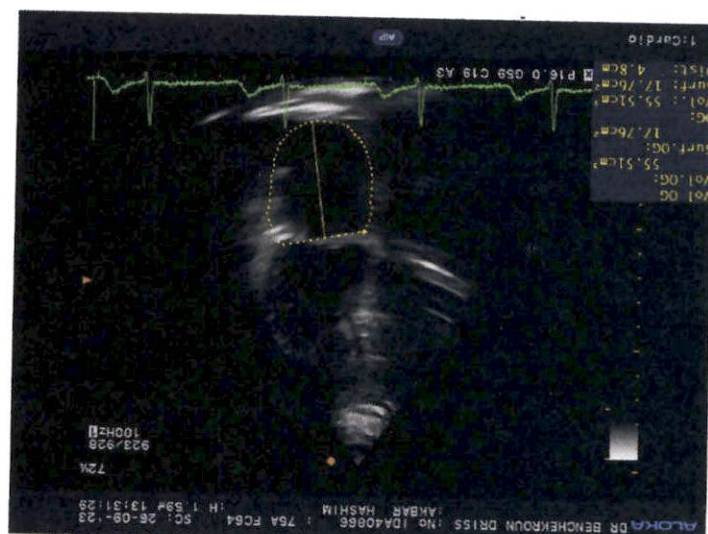
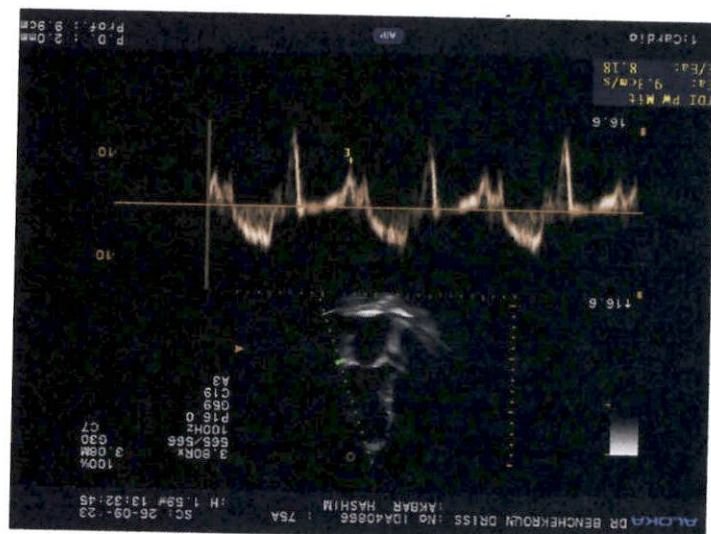

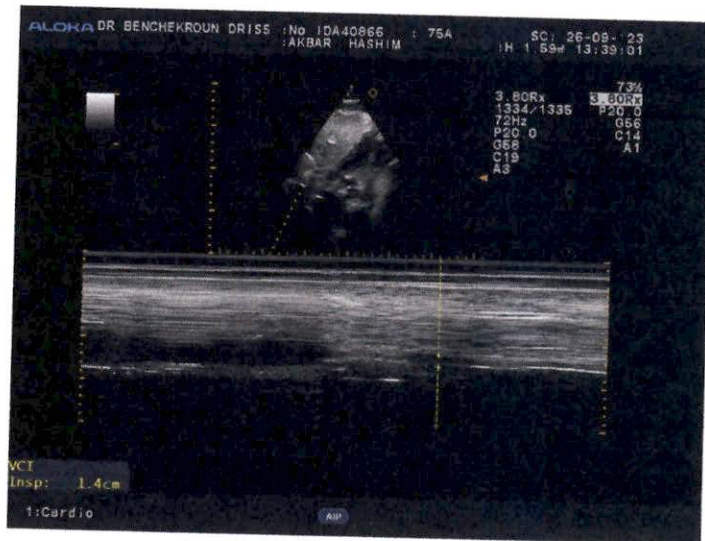
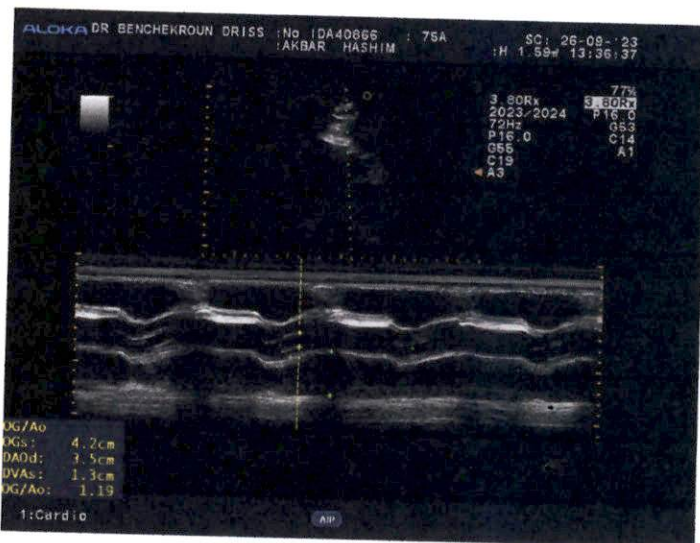
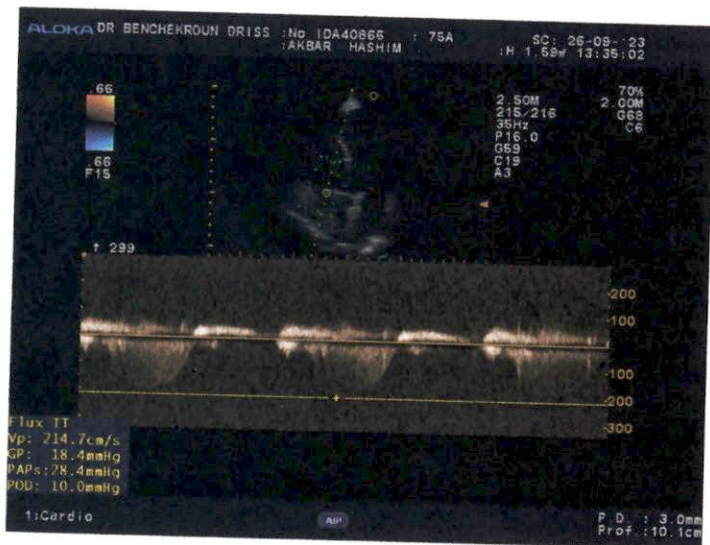

1/ 1/ 1 0:25 3.2s HR=72
35/50Hz 10mm/mV 25mm/s



1 / 1 / 1 0:25 3.2s HR=71
35/50Hz 10mm/mV 25mm/s

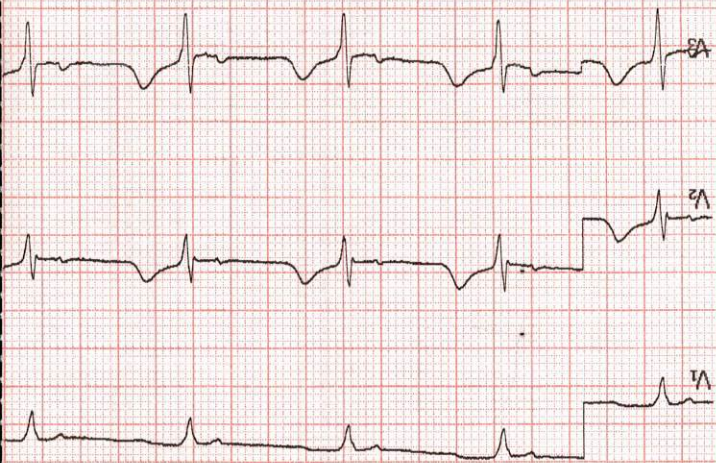

1/ 1/ 1 0:25 3.2s HR=69
35/50Hz 10mm/mV 25mm/s

VR

VR

VR

1/ 1/ 1 0:25 3.2s HR=70
35/50Hz 10mm/mV 25mm/s

