

RECOMMANDATIONS IMPORTANTES A LIRE POUR ACTIVER LES REMBOURSEMENTS ET EVITER LES REJETS

Conditions générales :

- Le cadre réservé à l'adhérent doit être dûment renseigné.
- Le cadre réservé au médecin doit être renseigné par le praticien lui-même notamment la nature de la maladie.
- La validité de la feuille de soins est limitée à 3 mois à compter de la première consultation.
- L'entente préalable est exigée pour toute hospitalisation médicale, chirurgicale, soins dentaires spéciaux, extractions multiples, parodontie orthodontie, prothèses dentaires, prothèses auditives ou orthopédiques ainsi que pour tous les actes effectués en série.
- En cas d'accident, une déclaration précisant les causes et circonstances de l'accident est à joindre à la feuille de soins.

Pharmacie :

- Les vignettes des médicaments doivent être obligatoirement jointes aux ordonnances.
- Pour les médicaments sans vignettes une facture de la pharmacie doit être jointe.

Radiologie et Biologie :

- La facture ainsi qu'une copie des résultats des analyses ou du compte rendu (sous pli confidentiel) doivent être jointes à l'ordonnance médicale pour toute demande de remboursement.
- Un pli confidentiel du médecin prescripteur des analyses ou radios peut être demandé par le médecin conseil de la mutuelle.

Optique :

- L'ordonnance du médecin prescripteur et la facture de l'opticien sont à joindre à la feuille de soins.

Rééducation :

- L'entente préalable renseignée par le médecin prescripteur est exigée avant le début des séances de rééducations.
- Pour le remboursement, la facture et le calendrier des séances effectuées sont à joindre à la feuille de soins.

Dentaire :

- En cas de prothèses ou de traitement canalaires, l'accord préalable renseigné sur la feuille de soins est obligatoire avant le début de traitement.
- La facture doit être jointe à la feuille de soins pour toute demande de remboursement.
- La radio-après soins est obligatoire en cas de prothèses ou de traitement canalaires.

Maladie et Affection Longue Durée ALD et ALC :

- La déclaration de maladie chronique doit être renseignée par le médecin prescripteur et renouvelée tous les 6 mois.

Adresses Mails utiles

- Réclamation : contact@mupras.com
- Prise en charge : pec@mupras.com
- Adhésion et changement de statut : adhesion@mupras.com

La MUPRAS garantit le respect de la loi n° 09-08 relative à la protection des personnes physiques à l'égard du traitement des données à caractère personnel.

MUPRAS : Centre Allal Ben Abdellah - 6ème Etage Angle Rue Mohamed Fakir et Rue Allal Ben Abdellah - Quartier de l'Horloge Casablanca 20000 Tél. : 05 22 20 45 45 (LG) - Fax : 05 22 22 78 18 - www.mupras.com



Déclaration de Maladie

N° W21-730259

☐ Maladie

☐ Dentaire

☒ Optique

☐ Autres

Cadre réservé à l'adhérent (e)

Matricule :

10565

Société :

ROYAL AIR MAROC

☒ Actif

☐ Pensionné(e)

☐ Autre :

Nom & Prénom :

LACHGUER BRAHIM

Date de naissance :

30 JUN 1969

Adresse :

LOT YAKSOVR Rue 19 N°10 HAY
HASSANI CASABLANCA

Tél. :

0632448214

Total des frais engagés :

7250

Dhs

Cadre réservé au Médecin

Cachet du médecin :

Dr. NAYNE Karim
Ophtalmologue
Lot Nassim, Lot N°5 Route d'Azemmour
Casablanca -
Tél: 0522-36 60 79 / 0643

Date de consultation :

Nom et prénom du malade :

LACHGUER Brahim

Age :

Lien de parenté :

☐ Adulte

☐ Enfant

Nature de la maladie :

Suivi de la cataracte

En cas d'accident préciser les causes et circonstances :

Dans le cas où la maladie aurait un caractère confidentiel, communiquer les renseignements sous pli confidentiel à l'attention du médecin conseil de la Mutuelle.

J'atteste sur l'honneur l'exactitude des renseignements portés sur la présente déclaration. Je déclare avoir pris connaissance de la clause relative à la protection des données personnelles.

Fait à :

CASABLANCA

Le :

04/10/2023

Signature de l'adhérent(e) :

[Signature]

Autorisation CNDP N° : A-A-215/2019

RELEVÉ DES FRAIS ET HONORAIRES

Dates des Actes	Natures des Actes	Nombre et Coefficient	Montant détaillé des Honoraires	Cachet et signature du Médecin attestant le Paiement des Actes
30/08/2023	CS		2590	Dr. NAYME Karim Ophthalmologie Lot. Nassim, Lot N°5 Route d'Azemmour - Casablanca - Tél: 0522-36-60-79 / 0643-08-22-95

RELEVÉ DES FRAIS ET HONORAIRES

Cachet et signature du Pharmacien ou du Fournisseur	Date	Désignation des Coefficients	Montant des Honoraires
04/09/23	04/09/23	champs visuel	5000

ANALYSES - RADIOGRAPHIES

Cachet et signature du Laboratoire et du Radiologue	Date	Désignation des Coefficients	Montant des Honoraires

AUXILIAIRES MEDICAUX

Cachet et signature du Particien	Date des Soins	Nombre				Montant détaillé des Honoraires
		AM	PC	IM	IV	
	7/9/23					1100,00

RELEVÉ DES FRAIS ET HONORAIRES

Le praticien est prié de préciser la dent traitée, l'acte pratiqué en indiquant la nature des soins

Important :

Veillez joindre les radiographies en cas de prothèses ou de traitement canaux, ainsi que le bilan de l'ODF

SOINS DENTAIRES	Dents Traitées	Nature des Soins	Coefficient	INP : [] [] [] [] [] [] [] [] [] []																					
				COEFFICIENT DES TRAVAUX []																					
				MONTANTS DES SOINS []																					
				DEBUT D'EXECUTION []																					
				FIN D'EXECUTION []																					
ODF PROTHESES DENTAIRES	DETERMINATION DU COEFFICIENT MASTICATOIRE																								
	<table> <tr> <td>H</td><td></td><td>H</td></tr> <tr> <td>25533412</td><td>21433553</td><td></td></tr> <tr> <td>00000000</td><td>00000000</td><td></td></tr> <tr> <td>D</td><td></td><td>G</td></tr> <tr> <td>00000000</td><td>00000000</td><td></td></tr> <tr> <td>35533411</td><td>11433553</td><td></td></tr> <tr> <td>B</td><td></td><td></td></tr> </table>			H		H	25533412	21433553		00000000	00000000		D		G	00000000	00000000		35533411	11433553		B			COEFFICIENT DES TRAVAUX []
	H		H																						
	25533412	21433553																							
	00000000	00000000																							
	D		G																						
00000000	00000000																								
35533411	11433553																								
B																									
	[Création, remont, adjonction]			MONTANTS DES SOINS []																					
	Fonctionnel Thérapeutique nécessaire à la profession																								
				DATE DU DEVIS []																					
				DATE DE L'EXECUTION []																					

VISA ET CACHET DU PRATICIEN ATTESTANT LE DEVIS

VISA ET CACHET DU PRATICIEN ATTESTANT L'EXECUTION



نظارات إسلام

LUNETTES ISLAM

184, Rue des Anglais Bhira JADIDA
Casablanca

RC Casa 264242 - Patente : 30011275

ICE : 002212845000044

IF : 30011276 - INP : 33610708

Facture C002588

Casablanca, le

7/9/23

M

LACHGUER

ABRAHIM

Doit

Nature des Verres	Vision de loin	Vision de Prés	Doubles foyers	Varilux
CRMA AR	OD OG	OD OG	OD OG	OD OG
Monture	Métal	Plastique		1100,00
V.L. : - OD	(M - 3) + 0.16			2000,00
- OG	(5 - 2.25) + 2.25			2000,00
V.P. : - OD				
- OG				
ADD./		+ 2.25		
TOTAL				1100,00

Arrêtée la presente facture à la somme de

Cinq Mille Cinq Cent

DHS

Docteur Karim NAYME

Ophtalmologiste

Maladies et chirurgie des yeux



الدكتور كريم النعيم

طبيب العيون

أمراض و جراحة العيون

Chirurgie de cataracte - Glaucome

Chirurgie réfractive - Traitement du Kératocône

Oeil et diabète

Adaptation en lentilles de contact

Pathologie vitréo-rétinienne

Chirurgies des paupières et des voies lacrymales

جراحة الجلالة داء الزرق

تصحيح البصر بالليزر

إصابة العين بداء السكري

العدسات اللاصقة الطبية

أمراض السائل الزجاجي و الشبكة

جراحة الجفون و مسالك الدموع

casablanca Le **31 août 2023**

Mr. LACHGUER BRAHIM

Monture + verres correcteurs progressifs

Antireflets

VL : OD = + 0.50 (- 3.00 à 11°)

OG = + 2.25 (- 2.25 à 5°)

VP : ODG = Add : + 2.25

Dr. NAYME Karim

Ophtalmologie

Lot. Nassim, Lot N°5 Route d'Azemmour

- Casablanca -

Tél: 0522-36-60-79 / 0643-08-22-95

Prise de RDV par téléphone

5, Bd Abdelhadi Boutaleb (ex Rte d'Azemmour) Lot. Nassim Casablanca

5, شارع عبد الهادي بوطالب (طريق أزموور سابقا التجزئة النسيم البيضاء)

☎ + 212 522 36 60 79 / 06 43 08 22 95

✉ karim.nayme@gmail.com 📍 Cabinet ophtalmologie Dr nayme karim

Docteur Karim NAYME

Ophthalmologiste

Maladies et chirurgie des yeux



الدكتور كريم النعيم

طبيب العيون

أمراض و جراحة العيون

Chirurgie de cataracte - Glaucome

Chirurgie réfractive - Traitement du Kératocône

Oeil et diabète

Adaptation en lentilles de contact

Pathologie vitréo-rétinienne

Chirurgies des paupières et des voies lacrymales

جراحة الجلالة داء الزرق

تصحيح البصر بالليزر

إصابة العين بداء السكري

العدسات اللاصقة الطبية

أمراض السائل الزجاجي و الشبكة

جراحة الجفون و مسالك الدموع

500

casablanca

Le 31 août 2023

Mr. LACHGUER BRAHIM

Champ visuel automatisé (programme glaucome)



Dr. NAYME Karim

Ophthalmologie

Lot. Nassim, Lot N°5 Route d'Azemmour

- Casablanca -

Tél: 0522-36-60-79 / 0643-08-22-95

Prise de RDV par téléphone

5, Bd Abdelhadi Boutaleb (ex Rte d'Azemmour) Lot. Nassim Casablanca

5, شارع عبد الهادي بوطالب (طريق أزموور سابقا التجزئة النسيم البيضاء)

+ 212 522 36 60 79 / 06 43 08 22 95

karim.nayme@gmail.com Cabinet ophtalmologie Dr nayme karim

Docteur Karim NAYME
Ophtalmologiste
Maladies et chirurgie des yeux



الدكتور كريم النعيم
طبيب العيون
أمراض وجراحة العيون

Chirurgie de cataracte - Glaucome
Chirurgie réfractive - Traitement du Kératocône
Oeil et diabète
Adaptation en lentilles de contact
Pathologie vitréo-rétinienne
Chirurgies des paupières et des voies lacrymales

جراحة الجلالة داء الزرق
تصحيح البصر بالليزر
إصابة العين بداء السكري
العدسات اللاصقة الطبية
أمراض السائل الزجاجي و الشبكة
جراحة الجفون و مسالك الدموع

Casablanca au 04/09/2023

NOTE D'HONNORAIRES

Nous soussignée **DR NAYME KARIM**, reconnais que MR/Mme **LACHGUER BRAHIM**

A payé 500dhs pour champ visuel automatisé (programme glaucome)

La présence de la facture est établi a la demande de l'intéressé pour servir et valoir ce que de droit

Dr. Karim NAYME
Ophtalmologie
Lot. Nasim, Lot N°5 Route d'Azemmour
Casablanca -
Tél: 0522-36-60-79 / 0643-08-22-95

+ 212 522 36 60 79 / 06 43 08 22 95

karim.nayme@gmail.com Cabinet ophtalmologie Dr nayme karim

ICE :002059557000024

Docteur Karim NAYME

Ophtalmologiste

Maladies et chirurgie des yeux

Chirurgie de cataracte - Glaucome

Chirurgie réfractive - Traitement du Kératocône

Oeil et diabète

Adaptation en lentilles de contact

Pathologie vitréo-rétinienne

Chirurgies des paupières et des voies lacrymales



الدكتور كريم النعيم

طبيب العيون

أمراض و جراحة العيون

جراحة الجلالة داء الزرق

تصحيح البصر بالليزر

إصابة العين بداء السكري

العدسات اللاصقة الطبية

أمراض السائل الزجاجي و الشبكة

جراحة الجفون و مسالك الدموع

1000

casablanca..... Le **31 août 2023**.....

Mr. LACHGUER BRAHIM

OCT maculaire et du nerf optique



Dr. NAYME Karim
Ophtalmologie
Lot. Nassim, Lot N°5 Route d'Azemour
- Casablanca -
Tél: 0522-36-60-79 / 0643-08-22-91

Prise de RDV par téléphone

5, Bd Abdelhadi Boutaleb (ex Rte d'Azemour) Lot. Nassim Casablanca

5, شارع عبد الهادي بوطالب (طريق أزموور سابقا التجزئة النسيم البيضاء)

+ 212 522 36 60 79 / 06 43 08 22 95

@ karim.nayme@gmail.com f Cabinet ophtalmologie Dr nayme karim

Docteur Karim NAYME
Ophtalmologiste
Maladies et chirurgie des yeux



الدكتور كريم النعيم
طبيب العيون
أمراض و جراحة العيون

Chirurgie de cataracte - Glaucome
Chirurgie réfractive - Traitement du Kératocône
Oeil et diabète
Adaptation en lentilles de contact
Pathologie vitréo-rétinienne
Chirurgies des paupières et des voies lacrymales

جراحة الجلالة داء الزرق
تصحيح البصر بالليزر
إصابة العين بداء السكري
العدسات اللاصقة الطبية
أمراض السائل الزجاجي و الشبكة
جراحة الجفون و مسالك الدموع

Casablanca au 04/09/2023

NOTE D'HONNORAIRES

Nous soussignée DR NAYME KARIM, reconnais que MR/Mme **LACHGUER BRAHIM**

A payé 1000DHS POUR OCT MACULAIRE ET DU NERF OPTIQUE

La présence de la facture est établi a la demande de l'intéressé pour servir et valoir ce que de droit

Dr. NAYME Karim
Ophtalmologie
Lot. Nassim, Lot N°5 Route d'Azemmour
- Casablanca -
Tél: 0522-36-60-79 / 0643-08-22-95

+ 212 522 36 60 79 / 06 43 08 22 95

karim.nayme@gmail.com Cabinet ophtalmologie Dr nayme karim

ICE :002059557000024

Docteur Karim NAYME

Ophtalmologiste

Maladies et chirurgie des yeux

Chirurgie de cataracte - Glaucome

Chirurgie réfractive - Traitement du Kératocône

Oeil et diabète

Adaptation en lentilles de contact

Pathologie vitréo-rétinienne

Chirurgies des paupières et des voies lacrymales



الدكتور كريم النعيم

طبيب العيون

أمراض و جراحة العيون

جراحة الجلالة داء الزرق

تصحيح البصر بالليزر

إصابة العين بداء السكري

العدسات اللاصقة الطبية

أمراض السائل الزجاجي و الشبكة

جراحة الجفون و مسالك الدموع

casablanca

Le 31 août 2023

Mr. LACHGUER BRAHIM

110,70 x 2 = 221,40

XOLAMOL COLLYRE

une goutte 8 h matin et 20 h le soir

a renouveler

ne pas arrêter, dans les deux yeux, pendant 3 Mois

MIXTEAS

une goutte 3 fois/jour, dans les deux yeux, pendant 2 Mois

LOTENAX. COLLYRE

une goutte 2 fois par jour, dans les deux yeux, pendant 10 jours



PHARMACIE ASMAA
Lotissement Nour Lot N°98 Hay Hassani
Casablanca
Tél : 0522 93 00 41

Dr. NAYME Karim
Ophtalmologie
Lot. Nassim, Lot N°5 Route d'Azemour
Casablanca -
Tél: 0522-36-60-79 / 0643-08-22-96

Prise de RDV par téléphone

5, Bd Abdelhadi Boutaleb (ex Rte d'Azemour) Lot. Nassim Casablanca

5, شارع عبد الهادي بوطالب (طريق أزمو ر سابقا التجزئة النسيم البيضاء)

+ 212 522 36 60 79 / 06 43 08 22 95

© karim.nayme@gmail.com f Cabinet ophtalmologie Dr nayme karim

Xolamol® 20 mg/ml + 5 mg/ml, Collyre en solution Dorzolamide + Timolol

Veuillez lire attentivement cette notice avant

زولامول®
Xolamol®

Lot: A 00310

Fab: 03 25

Exp: 03 25

P.P.V : 110 DH 70

Xolamol® collyre.

1. Qu'est-ce que Xolamol® collyre et dans quels cas est-il utilisé

Xolamol® collyre est une combinaison de deux médicaments: dorzolamide et timolol.

- Le dorzolamide appartient à une classe de médicaments appelés «inhibiteurs de l'anhydrase carbonique».
- Le timolol appartient à une classe de médicaments appelés «bêta-bloquants».

Xolamol® collyre est prescrit pour abaisser la tension élevée dans l'œil dans le traitement du glaucome quand le collyre bêta-bloquant utilisé seule n'est pas suffisant.

2. Avant d'utiliser Xolamol® collyre

N'utilisez pas Xolamol® collyre si vous êtes

- allergique au dorzolamide ou au timolol, les bêta-bloquants ou l'un des autres composants de ce médicament (cités dans la section 6).
- vous avez maintenant ou avez eu dans le passé des problèmes respiratoires tels que l'asthme, la maladie pulmonaire obstructive chronique sévère (maladie pulmonaire sévère qui peut provoquer une respiration sifflante, une difficulté à respirer et/ou une toux de longue date).
- vous avez des problèmes rénaux sévères, ou des antécédents de calculs rénaux.

• vous avez une perturbation dans le pH (équilibre

urriez avoir besoin de la

ons, interrogez votre

ersonnellement prescrit.

ersonnes. Il pourrait leur

ptômes sont identiques

s devient grave ou si

ésirables non

veillez informer votre

cam est Xolamol®

la notice, il sera appelé

Si vous oubliez d'utiliser Xolamol® collyre

Il est important d'utiliser Xolamol® collyre tel que votre médecin vous l'a prescrit.

Si vous manquez une dose, appliquez-la dès que possible. Cependant, s'il est presque temps pour votre prochaine dose, sautez la dose oubliée et reprenez votre programme de dosage régulier.

Ne prenez pas de double dose pour compenser la dose oubliée.

Si vous arrêtez d'utiliser Xolamol® collyre

Si vous voulez arrêter d'utiliser ce médicament, consultez d'abord votre médecin.

Si vous avez d'autres questions concernant l'utilisation de ce médicament, interrogez votre médecin ou votre pharmacien.

4. Effets secondaires possibles

Comme tous les médicaments, Xolamol® collyre peut provoquer des effets secondaires, mais ils ne surviennent pas systématiquement chez tout le monde.

Vous pouvez habituellement continuer à prendre les gouttes, sauf si les effets sont graves. Si vous êtes inquiet, parlez à un médecin ou un pharmacien. N'arrêtez pas d'utiliser Xolamol® sans en parler à votre médecin.

Si vous ressentez un des effets indésirables graves suivants, arrêtez d'utiliser ce médicament et prévenez immédiatement votre médecin ou rendez-vous au service des urgences de l'hôpital le plus proche.

- Réactions allergiques généralisées y compris un gonflement sous la peau qui peut se produire dans des zones tels que le visage et les membres, et peut entraver les voies respiratoires ce qui peut entraîner une difficulté à avaler ou à respirer, urticaire ou éruption cutanée avec démangeaisons, éruption localisée et généralisée, démangeaisons, réaction allergique soudaine et sévère.
- Maladie grave avec desquamation sévère et gonflement de la peau, des cloques sur la peau, la bouche, les yeux et les organes génitaux et de la fièvre. Une éruption cutanée avec des taches rose-rouge en particulier sur la paume des mains ou la plante des pieds qui peuvent piquer.
- Comme d'autres médicaments appliqués dans les yeux, Xolamol® collyre est absorbé dans le sang. Cela peut entraîner des effets indésirables semblables à ceux que l'on voit avec des agents bêta-bloquants par voie systémique. L'incidence des

Xolamol® 20 mg/ml + 5 mg/ml, Collyre en solution Dorzolamide + Timolol

Veuillez lire attentivement cette notice avant

زولامول®
Xolamol®

Lot: A 00310

Fab: 03 25

Exp: 03 25

P.P.V : 110 DH 70

Xolamol® collyre.

1. Qu'est-ce que Xolamol® collyre et dans quels cas est-il utilisé

Xolamol® collyre est une combinaison de deux médicaments: dorzolamide et timolol.

- Le dorzolamide appartient à une classe de médicaments appelés «inhibiteurs de l'anhydrase carbonique».

- Le timolol appartient à une classe de médicaments appelés «bêta-bloquants».

Xolamol® collyre est prescrit pour abaisser la tension élevée dans l'œil dans le traitement du glaucome quand le collyre bêta-bloquant utilisé seule n'est pas suffisant.

2. Avant d'utiliser Xolamol® collyre

N'utilisez pas Xolamol® collyre si vous êtes allergique au dorzolamide ou au timolol, les bêta-bloquants ou l'un des autres composants de ce médicament (cités dans la section 6).

- vous avez maintenant ou avez eu dans le passé des problèmes respiratoires tels que l'asthme, la maladie pulmonaire obstructive chronique sévère (maladie pulmonaire sévère qui peut provoquer une respiration sifflante, une difficulté à respirer et/ou une toux de longue date).

- vous avez des problèmes rénaux sévères, ou des antécédents de calculs rénaux.

Si vous avez une perturbation dans le pH (équilibre

urrier avoir besoin de la

ons, interrogez votre

ersonnellement prescrit.

ersonnes. Il pourrait leur

ptômes sont identiques

s devient grave ou si

ésirables non

veillez informer votre

cam est Xolamol®

la notice, il sera appelé

Si vous oubliez d'utiliser Xolamol® collyre

Il est important d'utiliser Xolamol® collyre tel que votre médecin vous l'a prescrit.

Si vous manquez une dose, appliquez-la dès que possible. Cependant, s'il est presque temps pour votre prochaine dose, sautez la dose oubliée et reprenez votre programme de dosage régulier.

Ne prenez pas de double dose pour compenser la dose oubliée.

Si vous arrêtez d'utiliser Xolamol® collyre

Si vous voulez arrêter d'utiliser ce médicament, consultez d'abord votre médecin.

Si vous avez d'autres questions concernant l'utilisation de ce médicament, interrogez votre médecin ou votre pharmacien.

4. Effets secondaires possibles

Comme tous les médicaments, Xolamol® collyre peut provoquer des effets secondaires, mais ils ne surviennent pas systématiquement chez tout le monde.

Vous pouvez habituellement continuer à prendre les gouttes, sauf si les effets sont graves. Si vous êtes inquiet, parlez à un médecin ou un pharmacien. N'arrêtez pas d'utiliser Xolamol® sans en parler à votre médecin.

Si vous ressentez un des effets indésirables graves suivants, arrêtez d'utiliser ce médicament et prévenez immédiatement votre médecin ou rendez-vous au service des urgences de l'hôpital le plus proche.

- Réactions allergiques généralisées y compris un gonflement sous la peau qui peut se produire dans des zones tels que le visage et les membres, et peut entraver les voies respiratoires ce qui peut entraîner une difficulté à avaler ou à respirer, urticaire ou éruption cutanée avec démangeaisons, éruption localisée et généralisée, démangeaisons, réaction allergique soudaine et sévère.

- Maladie grave avec desquamation sévère et gonflement de la peau, des cloques sur la peau, la bouche, les yeux et les organes génitaux et de la fièvre. Une éruption cutanée avec des taches rose-rouge en particulier sur la paume des mains ou la plante des pieds qui peuvent piquer.

Comme d'autres médicaments appliqués dans les yeux, Xolamol® collyre est absorbé dans le sang. Cela peut entraîner des effets indésirables semblables à ceux que l'on voit avec des agents bêta-bloquants par voie systémique. L'incidence des

cardiaques, y compris
une produisant un

MIXtears
«Gouttes oculaires à action protectrice, hydratante, antioxydante et nourrissante pour faciliter le processus de réparation de la

un polymère polysaccharide à haute biocompatibilité qui est naturellement présent dans tous les tissus. Dans la formulation, il est utilisé avec deux types de poids moléculaires différents: avec un poids moléculaire élevé

car il présente des propriétés exceptionnelles de viscosité de la solution et par conséquent agit au niveau de la cornée où il s'avère donc un excellent lubrifiant pour son comportement visqueux. Avec un poids moléculaire plus faible, car il facilite la pénétration initiale du processus de régénération et améliore la physiologie des cellules pour la

secrétion de facteurs anti-infectieux.

L'extrait de Centella Asiatica est populairement connu pour son action cicatrisante et réparatrice. Ses constituants les plus représentatifs sont les terpènes et flavonoïdes qui possèdent des propriétés antioxydantes, cytoprotectrices et anti-apoptotiques.

Le TPGE est un dérivé de la vitamine E naturelle, rendue-soluble dans l'eau. Dans les préparations ophtalmiques, il remplit une double fonction: antioxydant, comme piègeur de radicaux libres générés par les agressions auxquelles l'œil est exposé quotidiennement et qui peuvent provoquer une inflammation et une irritation; lubrifiant et humectant grâce à la part de polyéthylène glycol qui a une grande capacité de liaison aux molécules d'eau.

La glycine est le plus simple des acides aminés essentiels; il est naturellement présent dans le film lacrymal et est l'un des principaux composants du collagène de type IV, constituant de la membrane basale oculaire et du stroma.

Le mannitol est un glucide simple dont l'utilisation dans les formulations ophtalmiques est principalement due à son activité osmotique. En outre, il empêche la dégradation de l'acide hyaluronique.

Le PVP (polyvinylpyrrolidone) est un polymère hydrosoluble largement utilisé dans les formulations de collyre comme agent mouillant (il humidifie la cornée et réduit l'évaporation des larmes) et lubrifiant (il facilite le mouvement de la paupière en réduisant le frottement sur la surface cornéo-conjonctivale qui est responsable de la sensation de sécheresse oculaire).

La combinaison du Hyaluronate de Sodium + polyvinylpyrrolidone + polyéthylène glycol rend MIXtears légèrement visqueux, dans le but de contrer l'élimination naturelle des gouttes oculaires de la surface de l'œil, pendant le clignement, sans provoquer de vision floue ou d'inconfort comme cela se produit généralement avec les produits à viscosité élevée.

INDICATIONS YEUX SECS

MIXtears est indiqué pour le soulagement des symptômes modérés de la sécheresse oculaire dus à des causes à la fois extrinsèques et intrinsèques, telles que:

- Conditions environnementales et climatiques défavorables, telles que l'utilisation de la climatisation (dans la voiture, au bureau, à la maison), les vents forts, la pollution de l'air et lorsque le climat est très chaud.
- Thérapie topique chronique avec des gouttes oculaires contenant des conservateurs.
- Utilisation incorrecte de lentilles de contact, de toutes sortes, Port de lentilles

pendant une longue période de la journée.

- Sécheresse oculaire due à des allergies, conjonctivite, carence en vitamine A.
- Altération anatomique des paupières (bulbe de la paupière incongru, ouverture anormale des paupières, clignement anormal).

- Pathologie oculaire due à une composition lipidique anormale du film lacrymal, telle qu'une blépharite.
- Production insuffisante de la couche lipidique du film lacrymal en raison d'un dysfonctionnement de la glande de Meibomius.
- Clignement inefficace dû, par exemple, à une utilisation prolongée de l'ordinateur ou à une conduite prolongée.
- État de ménopause ou post-ménopause.

CHIRURGIE

MIXtears est également indiqué après la chirurgie, et en particulier la chirurgie réfractive, comme la PhotoKératectomie Réfractive (PKR ou ablation au laser excimer) car il assiste le processus physiologique de réparation oculaire et de réépithélisation (au cours de laquelle la synthèse de collagène nécessaire à la fermeture de la lésion se produit) comme il :

- Contribue à un niveau de lubrification adéquat en évitant le frottement de la paupière pendant le clignement, ce qui provoquerait une irritation supplémentaire de l'épithélium oculaire et un état d'algie.

- Contraste les conditions de la sécheresse oculaire (dérivée de l'intervention elle-même ou de la pharmacothérapie peu couramment prescrite) grâce à l'action humectante et hydratante du Hyaluronate de Sodium.
- Il exerce une action antioxydante marquée (grâce aux triterpènes et flavonoïdes contenus dans l'extrait de centella asiatica, ainsi que la vitamine E) avec capture



nourrissante et facilite le processus de réépithélisation de toute la surface oculaire (cornée et conjonctive), contribuant à la création d'un microenvironnement approprié, rétablissant l'équilibre correct du film lacrymal, puis contribuant en même temps à la diminution des irritations dues à la fois aux facteurs environnementaux et à la chirurgie.

DESCRIPTION

MIXtears est un dispositif médical pour usage ophtalmique à base d'une solution aqueuse stérile, sans conservateur, à faible viscosité, qui contient des éléments naturellement présents dans les tissus oculaires et dans le film lacrymal, des polymères hydrophiles et des hydratants (acide hyaluronique avec deux types de poids moléculaires polyvinylpyrrolidone), un acide aminé essentiel (glycine), une vitamine (α-tocophérol acétate) associée à des composants à action spécifique - et en particulier un extrait d'origine naturelle (Centella Asiatica) - qui, tous ensemble, facilitent la ré-épithélisation plus rapide des tissus.

Hyaluronate de Sodium est

Le 31/8/23

Facture N° 98

M. LACHGUR BRAHIM

Quantité	Désignation	Prix	Montant
2	solomel	110,70	221,40
1	nixteas	142,00	142,00
1	lotemex	112,50	112,50
		TOTAL	473,90

PHARMACIE ASMAA
Lotissement Nour Lot N°98 H35 Hassan
Casablanca
Tel: 0522 9330041

Docteur Karim NAYME

Ophtalmologiste

Maladies et chirurgie des yeux



الدكتور كريم النعيم

طبيب العيون

أمراض و جراحة العيون

Chirurgie de cataracte - Glaucome

Chirurgie réfractive - Traitement du Kératocône

Oeil et diabète

Adaptation en lentilles de contact

Pathologie vitréo-rétinienne

Chirurgies des paupières et des voies lacrymales

جراحة الجلالة داء الزرق

تصحيح البصر بالليزر

إصابة العين بداء السكري

العدسات اللاصقة الطبية

أمراض السائل الزجاجي و الشبكة

جراحة الجفون و مسالك الدموع

Le

04/09/2023

Compte Rendu Oct Maculaire

Identité :

LACHGUER Bouhim

Renseignements cliniques :

Résultats :

OD :

- Central Subfield Thickness (CST) : 249
- Cube Average Thickness : 271
- Epithélium pigmentaire régulier, intact, d'épaisseur normale
- Absence d'anomalie choroïdienne décelable
- Les couches rétinienne externes (IS-OS et MLE) sont intactes
- Absence de logettes cystoïdes
- La dépression fovéolaire est respectée
- RNFL : 77

Prise de RDV par téléphone

5, Bd Abdelhadi Boutaleb (ex Rte d'Azemour) Lot. Nassim Casablanca

5, شارع عبد الهادي بوطالب (طريق أزموور سابقا التجزئة النسيم البيضاء)

☎ + 212 522 36 60 79 / 06 43 08 22 95

@ karim.nayme@gmail.com 📍 Cabinet ophtalmologie Dr nayme karim

OG :

- Central Subfield Thickness (CST) : 262
- Cube Average Thickness : 301,3
- Epithélium pigmentaire régulier, intact, d'épaisseur normale
- Absence d'anomalie choroïdienne décelable
- Les couches rétinienne externes (IS-OS et MLE) sont intactes
- Les couches rétinienne externes sont intactes
- Absence de logettes cystoïdes
- La dépression fovéolaire est respectée
- RNFL : 108

Signature :

Dr. NAYME Karim
Ophtalmologie
Lot. Nassim, Lot N°5 Route d'Azemmour
- Casablanca -
Tél: 0522-36-60-79 / 0643-08-22-95

3D Wide Glaucoma Report with VF test points (Hood report)

Created by Prof. Donald Hood

Print Date:
2023/09/04 15:35:15

ID: 3054959494

Name: LACHGUER BRAHIM

Maestro2

Ethnicity: African

Gender: Male

DOB: 1969/06/30 Age: 54

Technician:

Fixation: Wide

Scan: 3D(12.0x9.0mm - 512x128)

OD(R)

Image Quality: 36 Analysis mode: Fine (2.0.8)

Capture Date: 2023/09/04

Circumpapillary RNFL

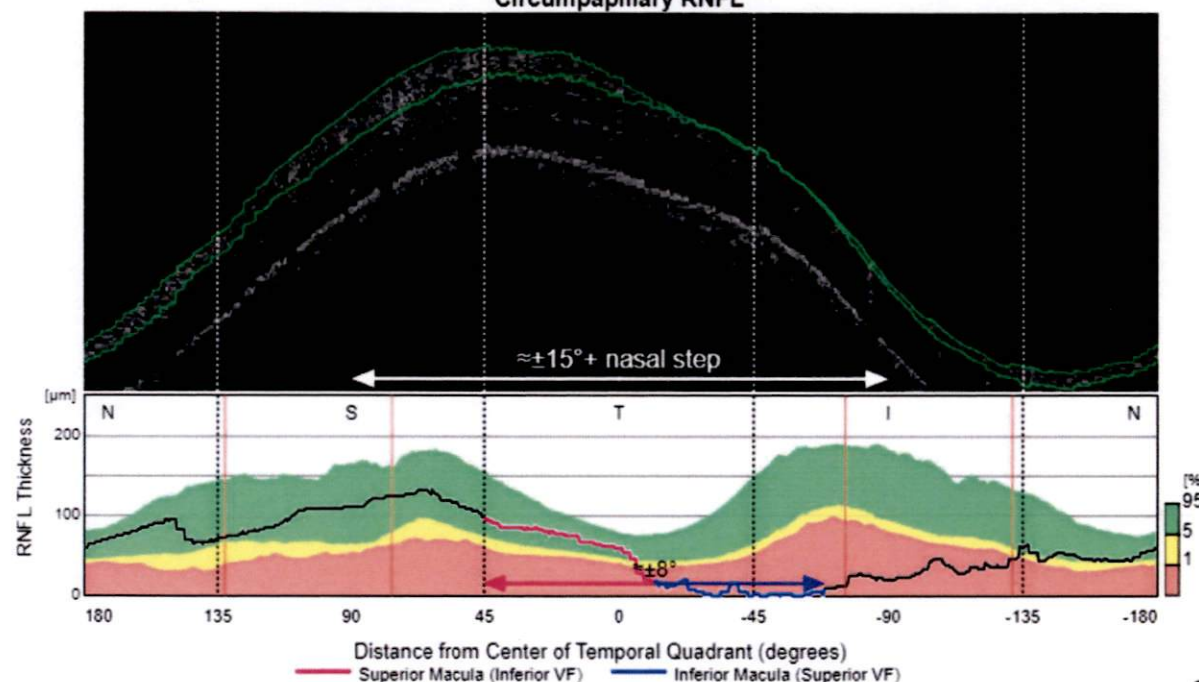

RNFL Probability and VF Test points (Field View)

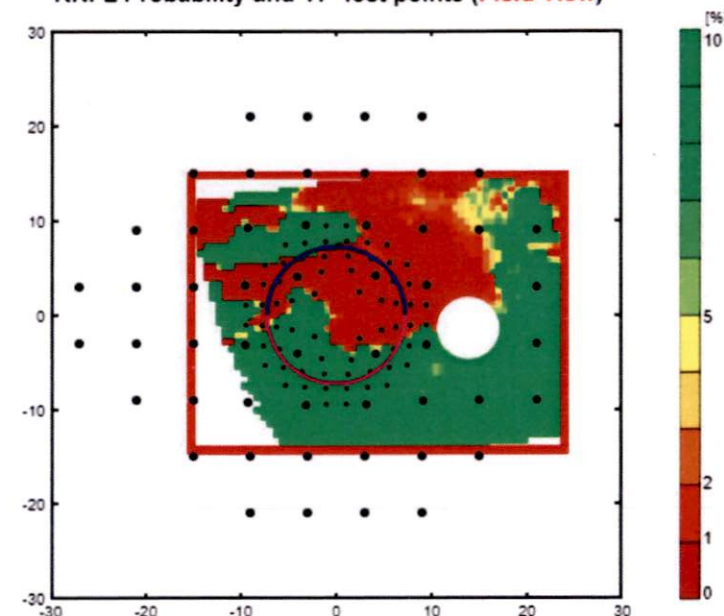

En-face, 52.0μm Slab (Retina View)

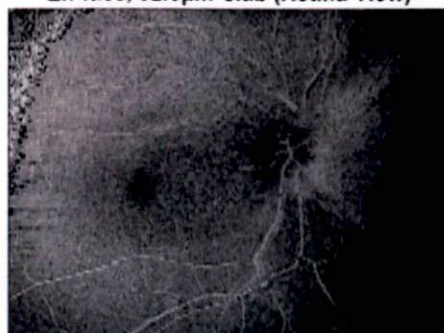

RNFL Thickness (Retina View)

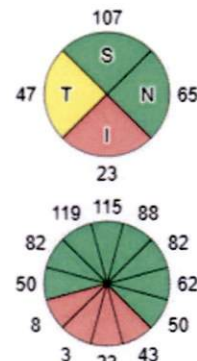
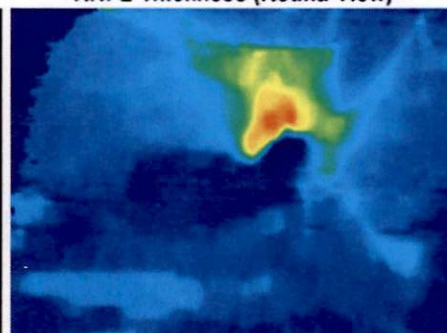

GCL+ Thickness (Retina View)

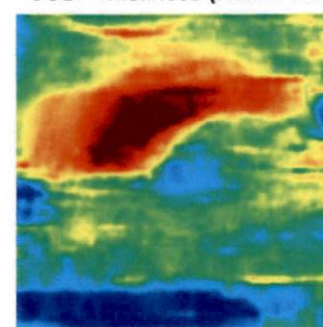

GCL+ Probability and VF Test points (Field View)

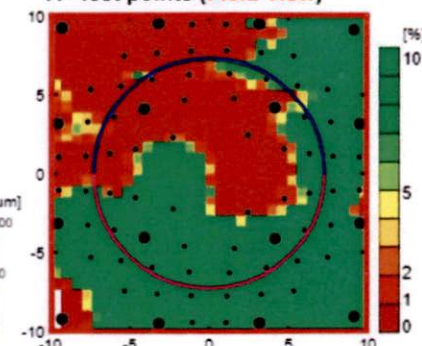

Comments:

Signature:

Date:

Print Date:
2023/09/04 15:35:50

3D Disc Report OU w/ Topography

Maestro2

ID: 3054959494

Ethnicity: African

Technician:

Gender: Male

Fixation: Disc / Disc

Name: LACHGUER BRAHIM

DOB: 1969/06/30 Age: 54

Scan: 3D(6.0x6.0mm - 512x128)

OD(R)

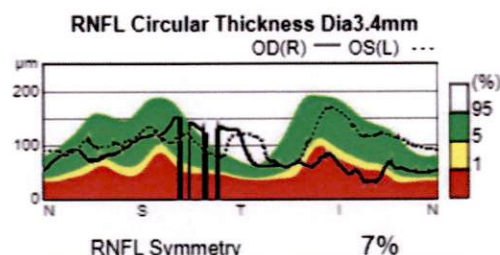
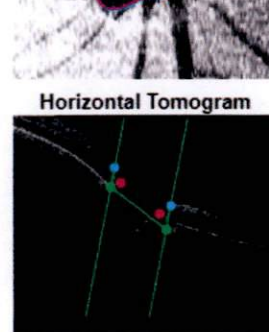
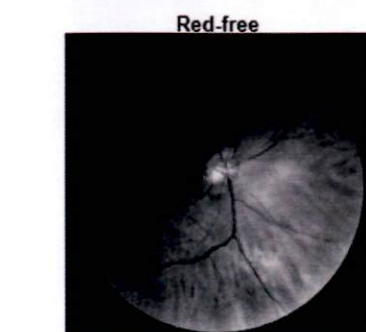
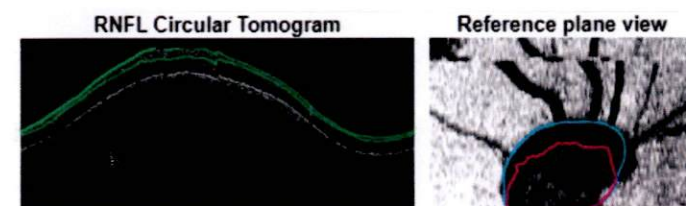
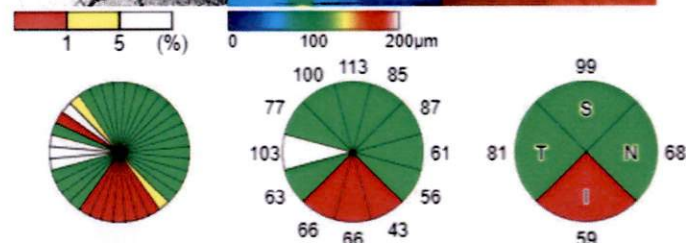
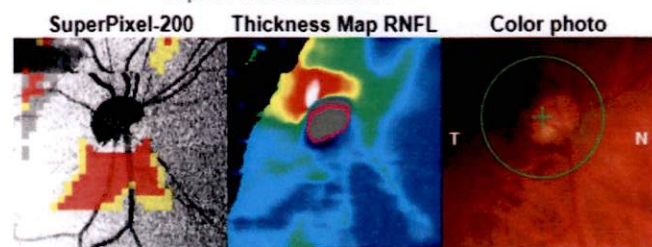
 Image Quality: 39 Analysis mode: Fine (2.0.7)
Capture Date: 2023/09/04

Average thickness RNFL (μm)		
77	Total Thickness	109
99	Superior	113
59	Inferior	129

Disc Topography		
0.42	Rim Area (mm ²)	1.00
1.41	Disc Area (mm ²)	1.61
0.84	Linear CDR	0.61
0.82	Vertical CDR	0.67
0.20	Cup Volume (mm ³)	0.11

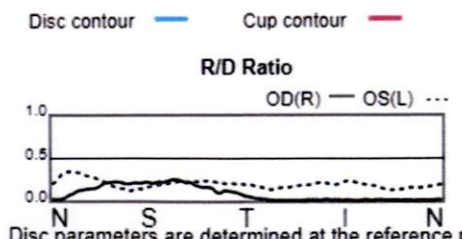

Comments:

 Disc parameters are determined at the reference plane height of (OD(R)120/OS(L)120) microns from the RPE plane in this version.
Signature: Date:

OS(L)

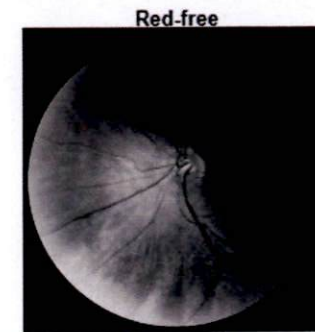
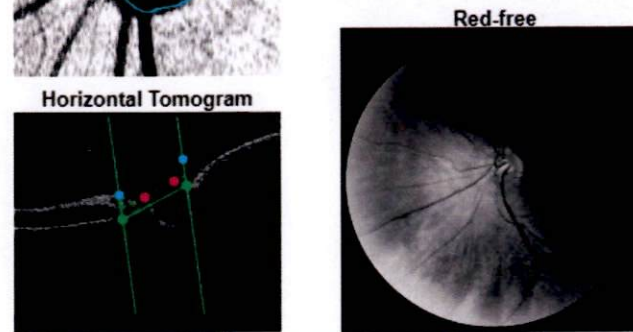
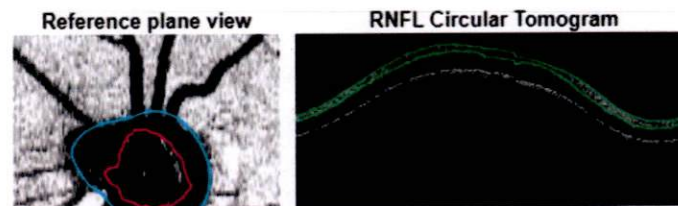
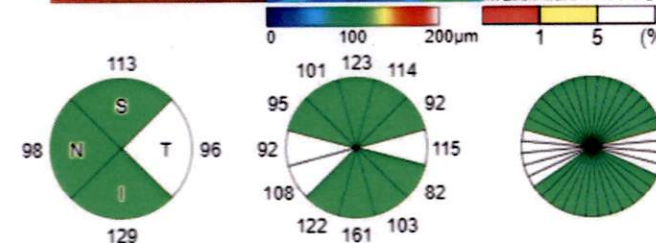
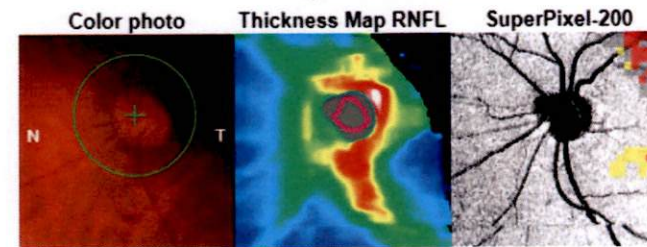
 Analysis mode: Fine (2.0.7) Image Quality: 40
Capture Date: 2023/09/04

Glaucoma Analysis - Macula

ID: 3054959494

Name: LACHGUER BRAHIM

OS(L)

Image Quality: **49** Analysis mode: Fine (2.0.7)
 Capture Date: 2023/09/04

Maestro2

Ethnicity: African

Gender: Male

DOB: 1969/06/30 Age: 54

Print Date:
2023/09/04 15:35:00



Technician:

Fixation: Macula

Scan: 3D(V)(7.0x7.0mm - 512x128)

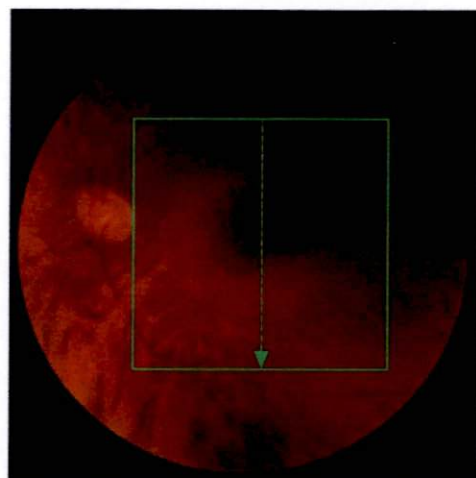

RNFL Thickness

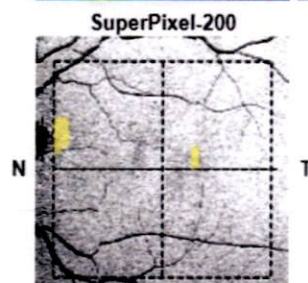
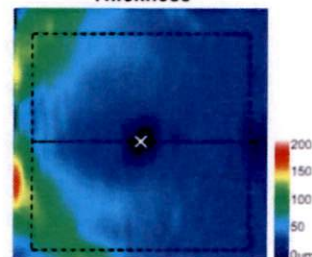

Average(6mm x 6mm)

Superior	38 μ m
Inferior	42 μ m
Total	40 μ m

Asymmetry(Relative Thinning)

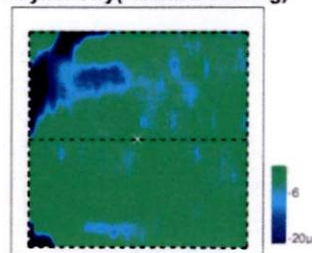

GCL+

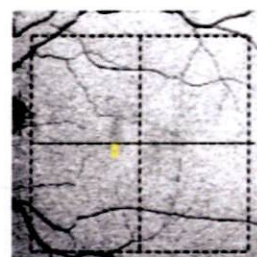
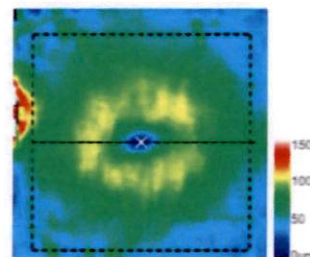

Superior	72 μ m
Inferior	67 μ m
Total	70 μ m

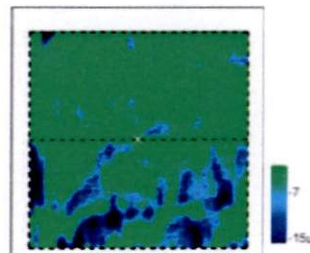

GCL++

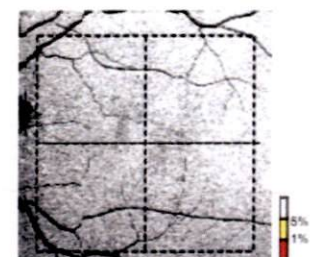
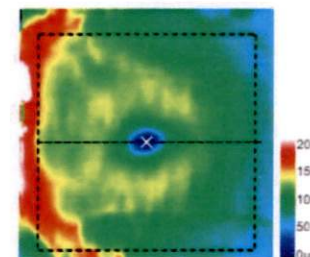

Superior	111 μ m
Inferior	110 μ m
Total	110 μ m

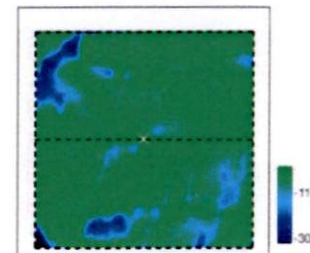

Comments:

Signature:

Date:

Radial Report

ID: 3054959494

Name: LACHGUER BRAHIM

Maestro2

Ethnicity: African

Gender: Male

DOB: 1969/06/30 Age: 54

Print Date:
2023/09/04 15:33:34

Technician:

Fixation: Macula

Scan: Radial(6.0mm - 1024x12)

OS(L)

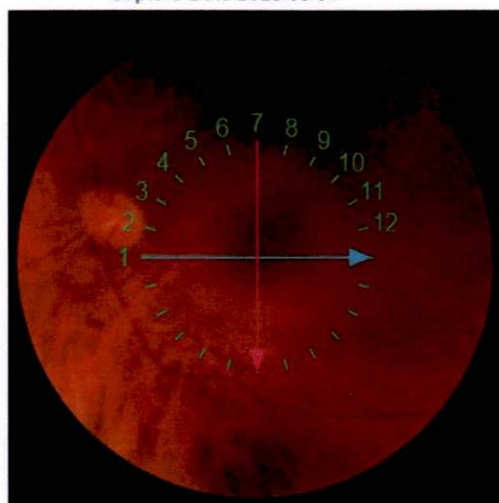
Image Quality: 68 Analysis mode: Fine (2.0.7)
Capture Date: 2023/09/04

Retinal thickness map ILM-OS/RPE / Red-free

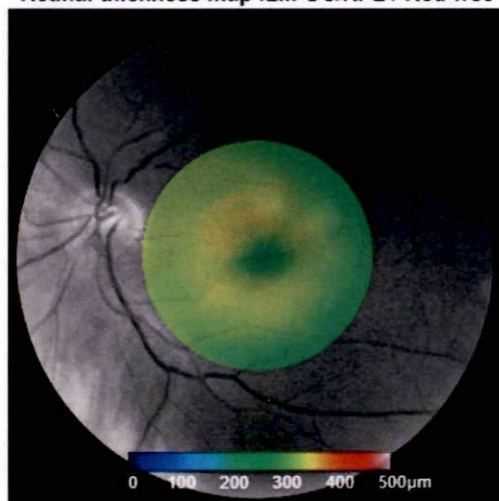

Retinal thickness ILM-OS/RPE(μm)

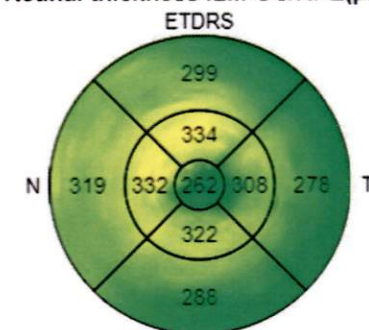

Average Thickness (μm) 301.3

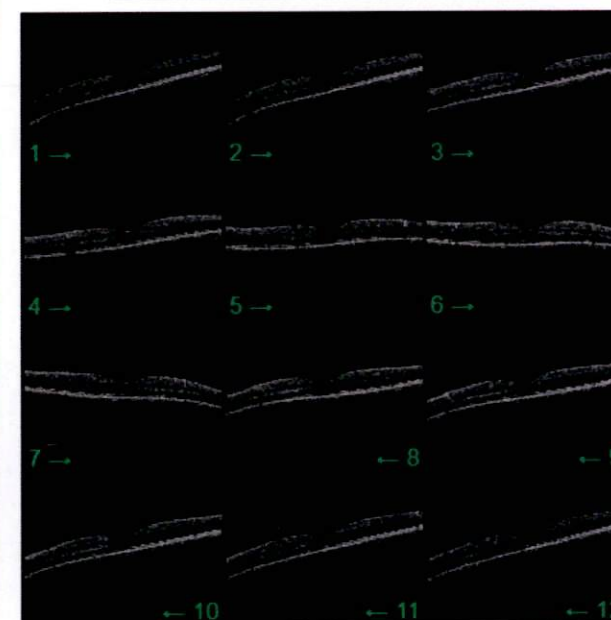

Comments:

Signature:

Date:

3D Wide Glaucoma Report with VF test points (Hood report)

Created by Prof. Donald Hood

ID: 3054959494

Name: LACHGUER BRAHIM

Maestro2

Ethnicity: African

Gender: Male

DOB: 1969/06/30. Age: 54

Print Date:
2023/09/04 15:35:29

TOPCON

Technician:

Fixation: Wide

Scan: 3D(12.0x9.0mm - 512x128)

OS(L)

Image Quality: 32 Analysis mode: Fine (2.0.8)

Capture Date: 2023/09/04

Circumpapillary RNFL

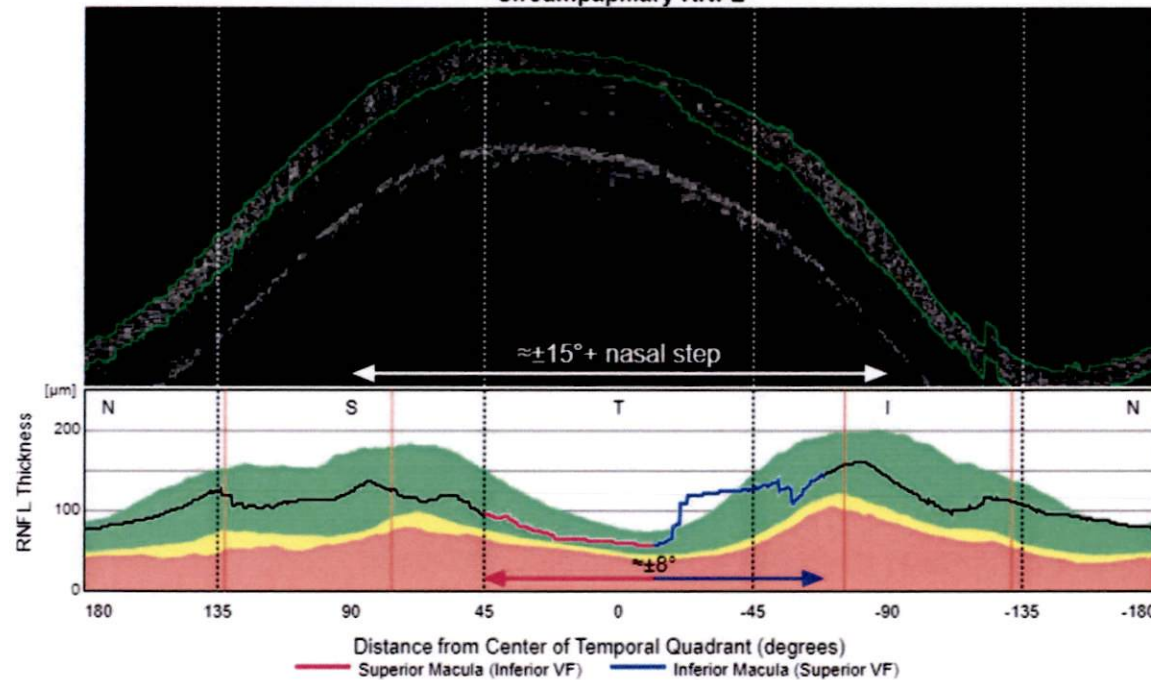

RNFL Probability and VF Test points (Field View)

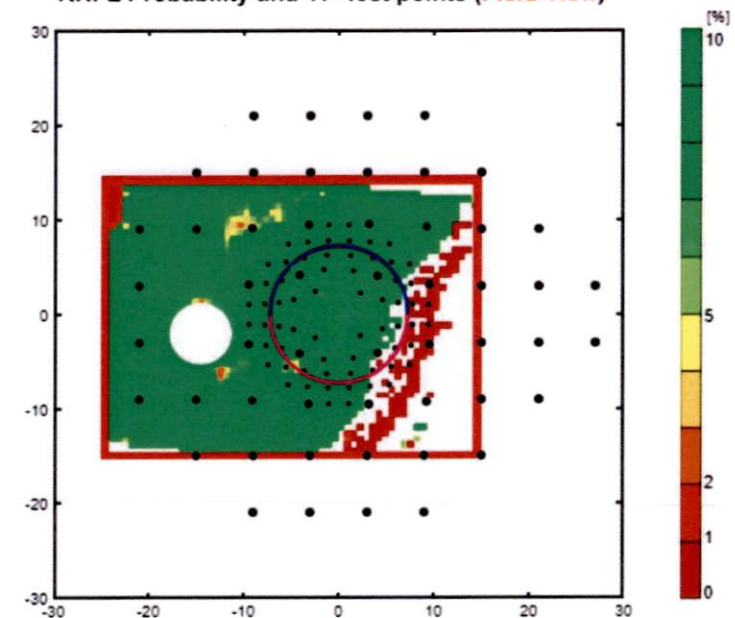

En-face, 52.0µm Slab (Retina View)



RNFL Thickness (Retina View)

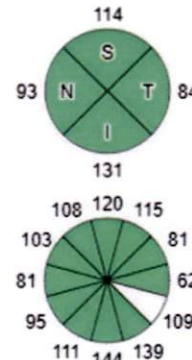
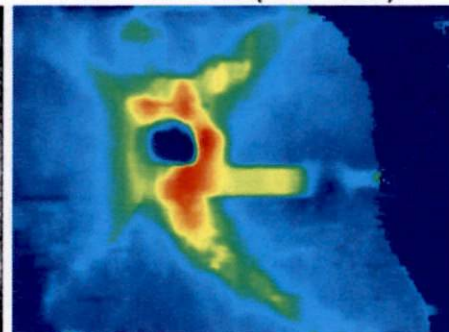

GCL+ Thickness (Retina View)

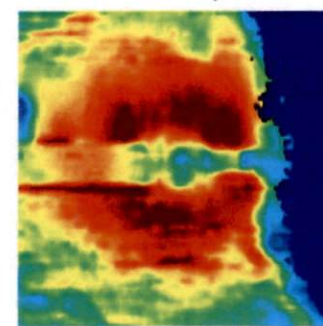

GCL+ Probability and VF Test points (Field View)

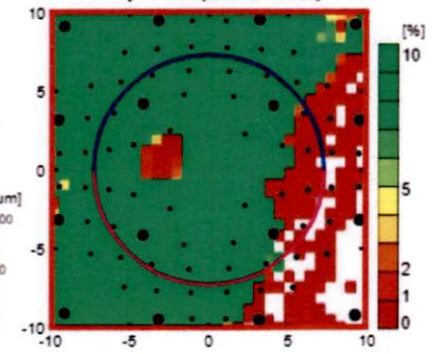

Comments:

Signature:

Date:

Glaucoma Analysis - Macula

ID: 3054959494

Name: LACHGUER BRAHIM

OD(R)

Image Quality: 49 Analysis mode: Fine (2.0.7)
Capture Date: 2023/09/04

Maestro2

Ethnicity: African

Gender: Male

DOB: 1969/06/30 Age: 54

Print Date:
2023/09/04 15:34:47

TOPCON

Technician:

Fixation: Macula

Scan: 3D(V)(7.0x7.0mm - 512x128)

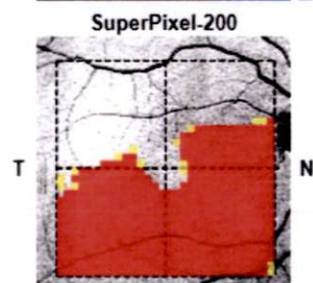
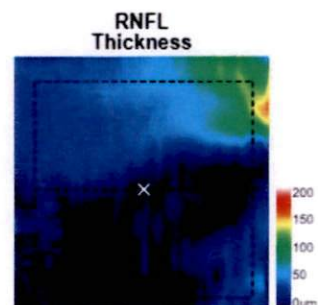
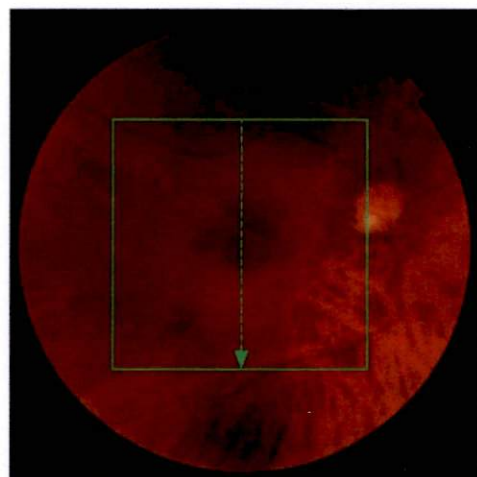

Average(6mm x 6mm)

Superior	36 μ m
Inferior	5 μ m
Total	20 μ m

Asymmetry(Relative Thinning)

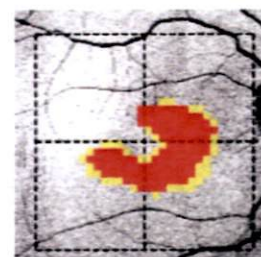
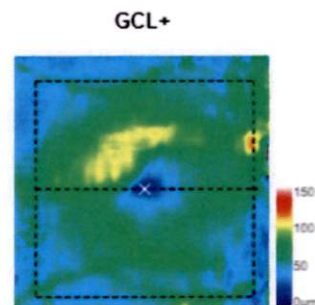
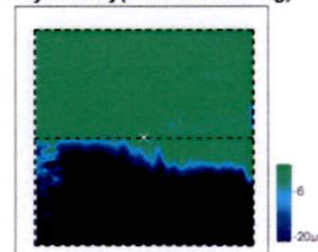

Superior	69 μ m
Inferior	57 μ m
Total	63 μ m

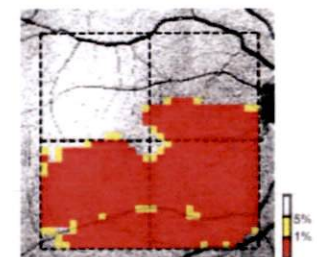
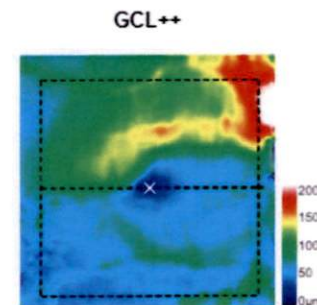
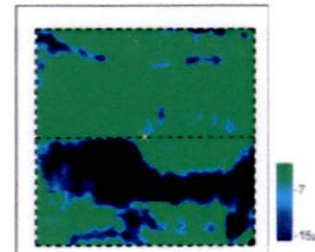

Superior	105 μ m
Inferior	62 μ m
Total	83 μ m

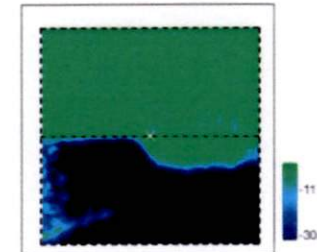

Comments:

Signature:

Date:

Radial Report

ID: 3054959494

Name: LACHGUER BRAHIM

Maestro2

Ethnicity: African

Gender: Male

DOB: 1969/06/30 · Age: 54

Print Date:
2023/09/04 15:33:14

Technician:

Fixation: Macula

Scan: Radial(6.0mm - 1024x12)

OD(R)

Image Quality: 67 Analysis mode: Fine (2.0.7)

Capture Date: 2023/09/04

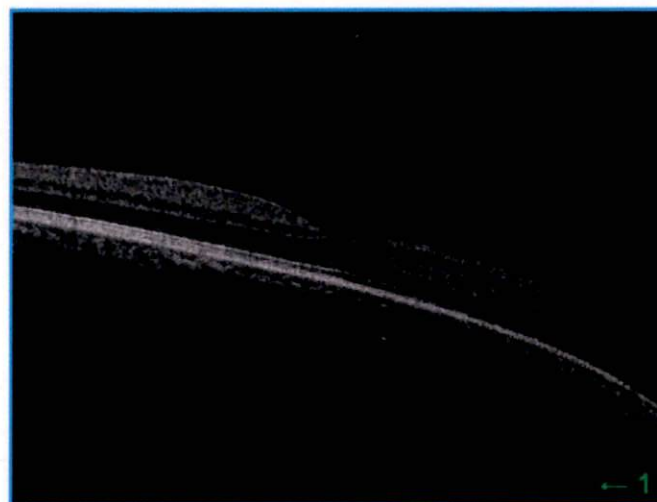
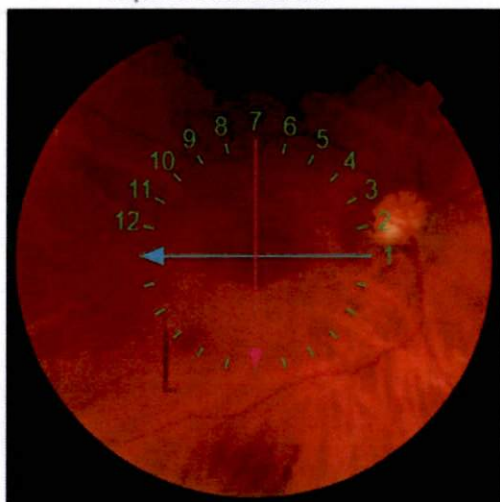

Retinal thickness ILM-OS/RPE(μm)

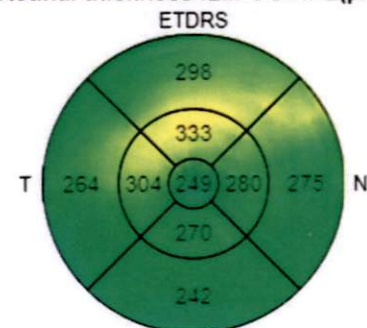

Average Thickness (μm) 275.1

Retinal thickness map ILM-OS/RPE / Red-free

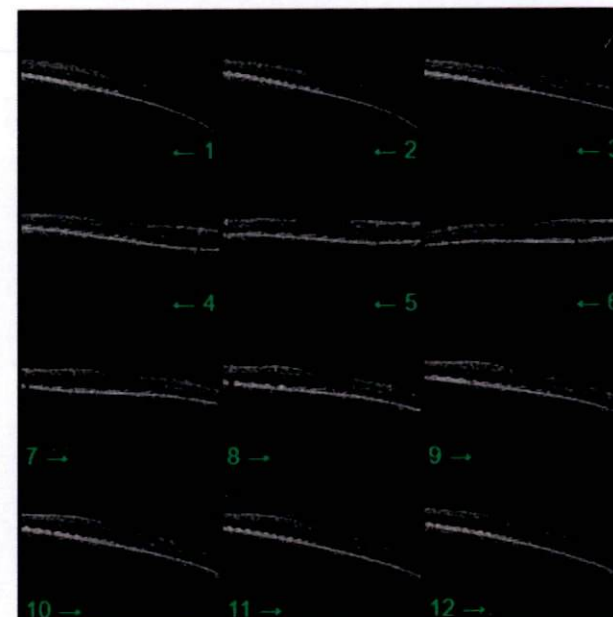
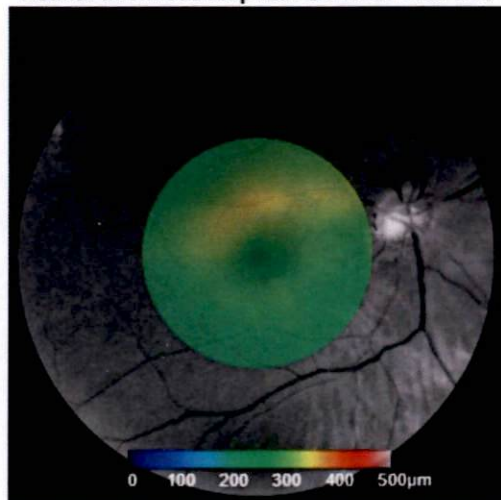

Comments:

Signature:

Date:

Dr Nayme Karim

casa ; le04/09/2023

Ophtalmologiste

L'examen du champ visuel de Mr LACHGUER BRAHIM âgé de 54 ans au seuil central 24-2 avec sa correction optique :

Pour l'OD :

Test fovéal : 34 dB

Atteinte diffuse par des points absolus et pseudo absolus surtout du côté supérieur du CV, objectivée par le schéma de la déviation totale et l'indice MD qui est très perturbé

Atteinte localisée par des points absolus du côté supérieur du CV, objectivée par le schéma de la déviation individuelle et l'indice PSD qui est très perturbé

Pour l'OG :

Test fovéal : 31 dB

Discrète atteinte diffuse par des points pseudo absolus dans le CV, objectivée par le schéma de la déviation totale et l'indice MD qui est perturbé

L'indice de la déviation individuelle est normal

THG limite

Conclusion :

OD : scotome arciforme supérieur étendu

OG : CV normal

Dr. NAYME Karim
Ophtalmologie
Lot. Nassim, Lot N°5 Route d'Azemmour
- Casablanca -
Tél: 0522-36-60-79 / 0643-08-22-95

Test de seuil central 24-2

Contrôle de fixation: OFF

Cible de fixation: Central

Pertes de fixation: 0/0

Erreurs faux pos.: 2 %

Erreurs faux nég.: 0 %

Durée du test: 02:42

Fovéa: 31 dB

Stimulus: III, Blanc

Fond: 31.5 ASB

Stratégie: SITA-Fast

Diamètre de la pupille:

Acuité visuelle:

RX: DS DC X

Date: 04-09-2023

Heure: 15:01

L'âge: 54

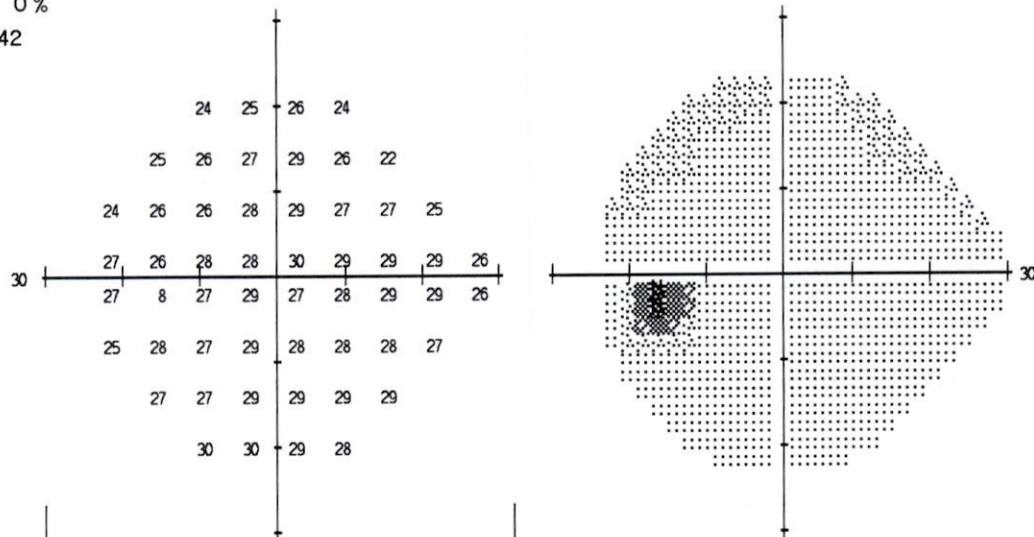

		-3	-2	-1	-3		
	-3	-3	-2	-1	-4	-7	
-6	-4	-5	-3	-3	-5	-4	-5
-4		-3	-4	-3	-3	-2	-1
<hr/>							
-3		-5	-3	-6	-5	-3	-2
-5	-3	-5	-3	-5	-4	-4	-3
	-3	-5	-3	-2	-2	-1	
		0	0	-1	-1		

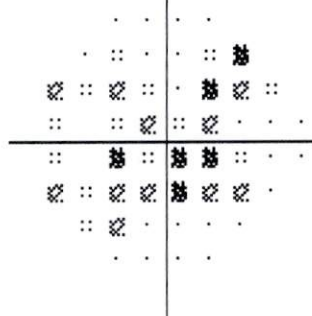
Déviation
otale

-1	-1	0	-2						
-2	-2	-1	0	-3	-6				
-4	-2	-4	-2	-1	-4	-3	-3		
-2	-2	-3	-2	-2	-1	0	0		
-2	-4	-2	-4	-4	-1	0	0		
-4	-2	-3	-2	-3	-3	-2	-1		
-2	-3	-1	-1	0	0				
1	2	1	0						

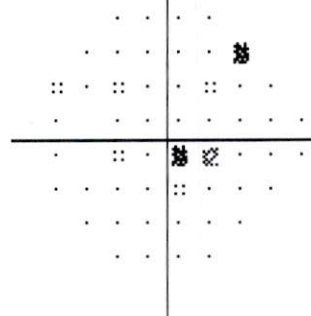
Déviation
ndividuelle

:: < 5%
 ☒ < 2%
 ☒ < 1%
 ■ < 0.5%

THG
Limite

MD -3.24 dB P < 1%
 PSD 1.58 dB

DR NAYME KARIM
 5 BD ABDELHADI BOUTALEB
 EX RTE AZZEMOUR LOT NASSIM
 TEL : 0522-36-60-79/0643-08-22-95

Nom: LACHGUER BRAHIM

DDN: 30-06-1969

ID:

Test de seuil central 24-2

Contrôle de fixation: Suivi du regard

Stimulus: III, Blanc

Diamètre de la pupille:

Date: 04-09-2023

Cible de fixation: Central

Fond: 31.5 ASB

Acuité visuelle:

Heure: 14:53

Pertes de fixation: 0/0

Stratégie: SITA-Fast

RX: DS DC X

L'âge: 54

Erreurs faux pos.: 0 %

Erreurs faux nég.: 0 %

Durée du test: 03:22

Fovéa: 34 dB

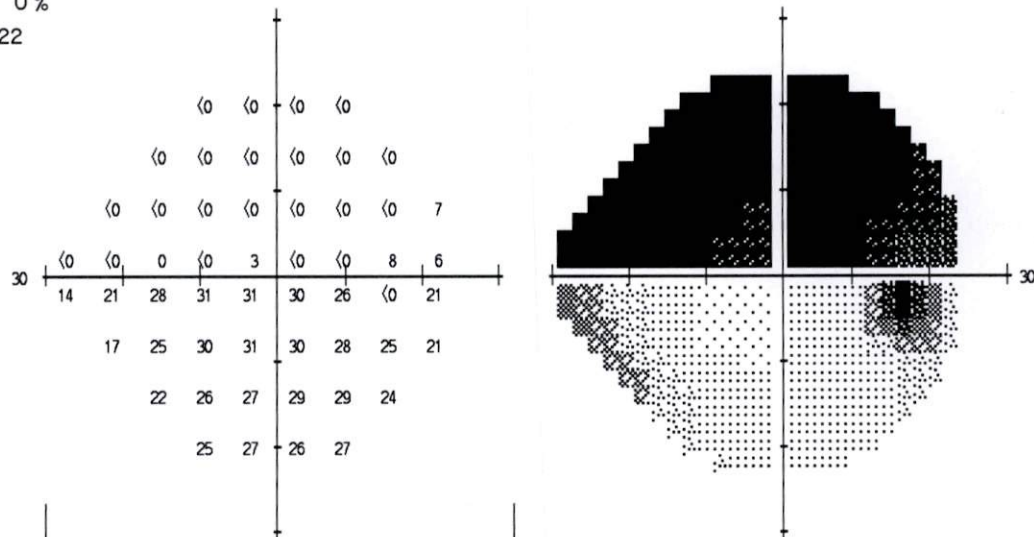

	-30	-30		-29	-29	
	-31	-32	-32	-32	-31	-31
	-31	-33	-34	-34	-33	-33
-30	-32	-32	-35	-30	-35	-34
-14	-9	-4	-2	-2	-3	-6
	-13	-7	-2	-2	-2	-4
		-8	-5	-4	-3	-2
			-4	-3	-5	-3

	-27	-27		-27	-26	
	-29	-29	-29	-29	-29	-28
	-29	-30	-31	-31	-31	-30
-27	-29	-29	-29	-32	-27	-32
-12	-6	-2	0	1	0	-3
	-10	-4	0	1	0	-1
	-6	-2	-2		0	0
	-2	0			-2	0

THG

Hors limites normales

MD -17.79 dB P < 0.5%

PSD 14.34 dB P < 0.5%

Déviation
otale

Déviati
ndividuelle

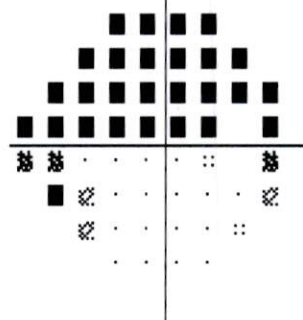
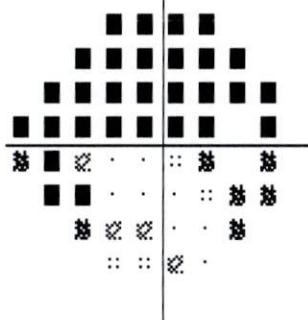

:: < 5%
 ▨ < 2%
 ▩ < 1%
 ■ < 0.5%

DR NAYME KARIM

5 BD ABDELHADI BOUTALEB

EX RTE AZZEMOUR LOT NASSIM

TEL : 0522-36-60-79/0643-08-22-95

