

## RECOMMANDATIONS IMPORTANTES A LIRE POUR ACTIVER LES REMBOURSEMENTS ET EVITER LES REJETS

### Conditions générales :

- Le cadre réservé à l'adhérent doit être dûment renseigné.
- Le cadre réservé au médecin doit être renseigné par le praticien lui-même notamment la nature de la maladie.
- La validité de la feuille de soins est limitée à 3 mois à compter de la première consultation.
- L'entente préalable est exigée pour toute hospitalisation médicale, chirurgicale, soins dentaires spéciaux, extractions multiples, parodontie orthodontie, prothèses dentaires, prothèses auditives ou orthopédiques ainsi que pour tous les actes effectués en série.
- En cas d'accident, une déclaration précisant les causes et circonstances de l'accident est à joindre à la feuille de soins.

### Pharmacie :

- Les vignettes des médicaments doivent être obligatoirement jointes aux ordonnances.
- Pour les médicaments sans vignettes une facture de la pharmacie doit être jointe.

### Radiologie et Biologie :

- La facture ainsi qu'une copie des résultats des analyses ou du compte rendu (sous pli confidentiel) doivent être jointes à l'ordonnance médicale pour toute demande de remboursement.
- Un pli confidentiel du médecin prescripteur des analyses ou radios peut être demandé par le médecin conseil de la mutuelle.

### Optique :

- L'ordonnance du médecin prescripteur et la facture de l'opticien sont à joindre à la feuille de soins.

### Rééducation :

- L'entente préalable renseignée par le médecin prescripteur est exigée avant le début des séances de rééducations.
- Pour le remboursement, la facture et le calendrier des séances effectuées sont à joindre à la feuille de soins.

### Dentaire :

- En cas de prothèses ou de traitement canalaires, l'accord préalable renseigné sur la feuille de soins est obligatoire avant le début de traitement.
- La facture doit être jointe à la feuille de soins pour toute demande de remboursement.
- La radio-après soins est obligatoire en cas de prothèses ou de traitement canalaires.

### Maladie et Affection Longue Durée ALD et ALC :

- La déclaration de maladie chronique doit être renseignée par le médecin prescripteur et renouvelée tous les 6 mois.

### Adresses Mails utiles

- Réclamation : contact@mupras.com
- Prise en charge : pec@mupras.com
- Adhésion et changement de statut : adhesion@mupras.com

La MUPRAS garantit le respect de la loi n° 09-08 relative à la protection des personnes physiques à l'égard du traitement des données à caractère personnel.

**MUPRAS** : Centre Allal Ben Abdellah - 6ème Etage Angle Rue Mohamed Fakir et Rue Allal Ben Abdellah - Quartier de l'Horloge Casablanca 20000 - Tél. : 05 22 20 45 45 (LG) - Fax : 05 22 22 78 18 - www.mupras.com



**MUPRAS**  
Mutuelle de Prévoyance  
& d'Actions Sociales  
de Royal Air Maroc

## Déclaration de Maladie

N° W19-484462

177679

☒ Maladie

☐ Dentaire

☐ Optique

☐ Autres

Cadre réservé à l'adhérent (e)

Matricule : 6366 Société :  
☐ Actif ☒ Pensionné(e) ☐ Autre :  
 Nom & Prénom : ASSOULI SAID  
 Date de naissance : 01/01/196  
 Adresse : HABITUELLE  
 Tél. : 06 61 60 50 22 Total des frais engagés : 634,- Dhs

Cadre réservé au Médecin

Cachet du médecin :

Date de consultation : 03/10/2023  
 Nom et prénom du malade : ANASS NABHA Ep ANASS  
 Age :  
 Lien de parenté : ☐ Lui-même ☐ Conjoint ☐ Enfant  
 Nature de la maladie : ALD - Polyarthrite  
 En cas d'accident préciser les causes et circonstances :

Dans le cas où la maladie aurait un caractère confidentiel, communiquer les renseignements sous pli confidentiel à l'attention du médecin conseil de la Mutuelle.

J'atteste sur l'honneur l'exactitude des renseignements portés sur la présente déclaration. Je déclare avoir pris connaissance de la clause relative à la protection des données personnelles.

Fait à : Le : 05/10/23  
 Signature de l'adhérent(e) :



[illegible]

| EXECUTION DES ORDONNANCES                 |          |                       |
|---|----------|-----------------------|
| Cachet du Pharmacien<br>ou du Fournisseur | Date     | Montant de la Facture |
|   | 03/10/23 | 384.00                |

[illegible][illegible]

# RELEVÉ DES FRAIS ET HONORAIRES

Le praticien est prié de préciser la dent traitée, l'acte pratiqué en indiquant la nature des soins.

## Important :

Veuillez joindre les radiographies en cas de prothèses ou de traitement canalaires, ainsi que le bilan de l'ODF.

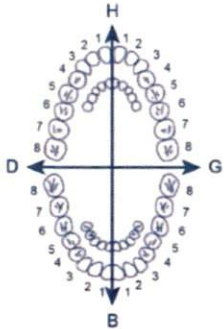
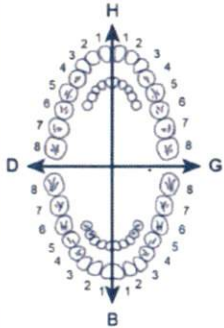
| SOINS DENTAIRES  | Dents<br>Traitées  | Nature des<br>Soins | Coefficient | INP : <input type="text"/>  |                                    |  |          |          |          |          |   |   |          |          |          |          |   |  |
|--|--|---------------------|-------------|---|------------------------------------|--|----------|----------|----------|----------|---|---|----------|----------|----------|----------|---|--|
|   |  |                     |             | COEFFICIENT DES TRAVAUX <input type="text"/><br><br>MONTANTS DES SOINS <input type="text"/><br><br>DEBUT D'EXECUTION <input type="text"/><br><br>FIN D'EXECUTION <input type="text"/> |                                    |  |          |          |          |          |   |   |          |          |          |          |   |  |
|  |  |                     |             |   |                                    |  |          |          |          |          |   |   |          |          |          |          |   |  |
|  |  |                     |             |   |                                    |  |          |          |          |          |   |   |          |          |          |          |   |  |
|  |  |                     |             |   |                                    |  |          |          |          |          |   |   |          |          |          |          |   |  |
|  |  |                     |             |   |                                    |  |          |          |          |          |   |   |          |          |          |          |   |  |
|  |  |                     |             |   |                                    |  |          |          |          |          |   |   |          |          |          |          |   |  |
|  |  |                     |             |   |                                    |  |          |          |          |          |   |   |          |          |          |          |   |  |
|  |  |                     |             |   |                                    |  |          |          |          |          |   |   |          |          |          |          |   |  |
|  |  |                     |             |   |                                    |  |          |          |          |          |   |   |          |          |          |          |   |  |
|  |  |                     |             |   |                                    |  |          |          |          |          |   |   |          |          |          |          |   |  |
|  |  |                     |             |   |                                    |  |          |          |          |          |   |   |          |          |          |          |   |  |
|  |  |                     |             |   |                                    |  |          |          |          |          |   |   |          |          |          |          |   |  |
| O.D.F.<br>PROTHESES DENTAIRES  | DETERMINATION DU COEFFICIENT MASTICATOIRE  |                     |             | COEFFICIENT DES TRAVAUX <input type="text"/>  |                                    |  |          |          |          |          |   |   |          |          |          |          |   |  |
|  | <table border="1"> <thead> <tr> <th colspan="2">H</th> </tr> </thead> <tbody> <tr> <td>25533412</td> <td>21433552</td> </tr> <tr> <td>00000000</td> <td>00000000</td> </tr> <tr> <th>D</th> <th>G</th> </tr> <tr> <td>00000000</td> <td>00000000</td> </tr> <tr> <td>35533411</td> <td>11433553</td> </tr> <tr> <th colspan="2">B</th> </tr> </tbody> </table> |                     |             |   | H                                  |  | 25533412 | 21433552 | 00000000 | 00000000 | D | G | 00000000 | 00000000 | 35533411 | 11433553 | B |  |
|  | H  |                     |             |   |                                    |  |          |          |          |          |   |   |          |          |          |          |   |  |
|  | 25533412   | 21433552            |             |   |                                    |  |          |          |          |          |   |   |          |          |          |          |   |  |
|  | 00000000   | 00000000            |             |   |                                    |  |          |          |          |          |   |   |          |          |          |          |   |  |
|  | D  | G                   |             |   |                                    |  |          |          |          |          |   |   |          |          |          |          |   |  |
|  | 00000000   | 00000000            |             |   |                                    |  |          |          |          |          |   |   |          |          |          |          |   |  |
|  | 35533411   | 11433553            |             |   |                                    |  |          |          |          |          |   |   |          |          |          |          |   |  |
|  | B  |                     |             |   |                                    |  |          |          |          |          |   |   |          |          |          |          |   |  |
|  | (Création, remont, adjonction)<br>Fonctionnel, Thérapeutique, nécessaire à la profession   |                     |             |   |                                    |  |          |          |          |          |   |   |          |          |          |          |   |  |
|  |  |                     |             |   | DATE DU DEVIS <input type="text"/> |  |          |          |          |          |   |   |          |          |          |          |   |  |
|  |  |                     |             |   |                                    |  |          |          |          |          |   |   |          |          |          |          |   |  |
|  |  |                     |             |   |                                    |  |          |          |          |          |   |   |          |          |          |          |   |  |
|  |  |                     |             |   |                                    |  |          |          |          |          |   |   |          |          |          |          |   |  |
|  |  |                     |             |   |                                    |  |          |          |          |          |   |   |          |          |          |          |   |  |
|  |  |                     |             | DATE DE L'EXECUTION <input type="text"/>  |                                    |  |          |          |          |          |   |   |          |          |          |          |   |  |
|  |  |                     |             |   |                                    |  |          |          |          |          |   |   |          |          |          |          |   |  |
|  |  |                     |             |   |                                    |  |          |          |          |          |   |   |          |          |          |          |   |  |

VISA ET CACHET DU PRATICIEN ATTESTANT LE DEVIS

VISA ET CACHET DU PRATICIEN ATTESTANT L'EXECUTION

VISA ET CACHET DU PRATICIEN ATTESTANT LE DEVIS

VISA ET CACHET DU PRATICIEN ATTESTANT L'EXECUTION

**Docteur Abdelaziz HADADI**

**CARDIOLOGUE**

**Consultations et Explorations**

**Cardio-Vasculaires**

- Ancien médecin interne du CHU Ibn Rochd de Casablanca.

- Ancien médecin interne du CHU de Nancy, France.

- Diplôme Interuniversitaire d'Echocardiographie de l'Université de Bordeaux Segalen, France.

- Diplôme Universitaire d'Ultrasonographie Vasculaire de l'Université Sorbonne, Paris.



**الدكتور عبدالعزيز الحادادي**

**إختصاصي في أمراض القلب و الشرايين**

- طبيب داخلي سابق بالمستشفى الجامعي ابن رشد

- طبيب داخلي سابق بالمستشفى الجامعي بنانسي فرنسا

- دبلوم جامعي في تخطيط صدى القلب من جامعة بوردو

سيغالين بفرنسا

- دبلوم جامعي للموجات فوق الصوتية الوعائية من جامعة

السوربون بباريس

Casablanca, le 03/10/93

Mme Nabila Aitcheb G. Assouli

6400  
x 6 1 -

Aucune soif



1/2 x 2 l; 3 mois = 6 boites

38400

2 - Magnésie 300 L

1/2 l; 3 mois



Pharmacie HAY HASSANI  
Dr. Aziz AJMI

239, Bd. Hassan II  
Berrechid  
Tél.: 0522 33 61 61

**Dr. HADADI Abdelaziz**  
**Cardiologue**

282, Avenue Mokhtar B. Ahmed Guernaoui  
Etage 1, Al Qods, Sidi Bernoussi,  
Casablanca - Tél.: 05 22 74 61 40



# ANCINE®

Losartan

## COMPOSITION :

Losartan (exprimé en losartan potassique) .....

Excipient (s.p.) .....

Excipients : Lactose, cellulose microcristalline, amidon de maïs prégelatinisé, croscarmellose, cellulose microcristalline, amidon de maïs prégelatinisé.

EXCIPIENT A EFFET NOTOIRE : Lactose.

FORME PHARMACEUTIQUE ET PRESENTATIONS :

Boîtes de 15 et de 30 comprimés enrobés sécables

CLASSE PHARMACO-THERAPEUTIQUE :

Antagoniste de l'angiotensine II, non associé.

INDICATIONS :

- Traitement de l'hypertension artérielle essentielle chez les adultes
- Traitement de l'atteinte rénale chez les patients adultes dialysés
- Traitement de l'insuffisance cardiaque chronique chez les patients adultes

Le losartan ne doit pas être utilisé en traitement de relais chez les patients atteints d'insuffisance cardiaque chronique.

Les patients doivent avoir une fraction d'éjection ventriculaire gauche  $\geq 40\%$  et doivent être cliniquement stabilisés et sous un traitement régulier pour l'insuffisance cardiaque chronique.

- Réduction du risque d'accident vasculaire cérébral chez les patients adultes hypertendus présentant une hypertrophie ventriculaire gauche à l'électrocardiogramme.

CONTRE - INDICATIONS :

- Hypersensibilité à l'un des constituants du médicament.
- Au cours du 2ème et 3ème trimestres de la grossesse.
- En cas d'allaitement.
- Insuffisance hépatique sévère.

POSOLOGIE ET MODE D'ADMINISTRATION :

Voie orale

Les comprimés doivent être avalés avec un verre d'eau.

ANCINE peut être pris lors ou en dehors des repas.

Hypertension :

La posologie initiale et d'entretien habituelle est de 50 mg une fois par jour chez la plupart des patients. L'effet antihypertenseur maximal est atteint dans les 3 à 6 semaines suivant le début du traitement. Chez certains patients, l'augmentation de la posologie à 100 mg une fois par jour (le matin) peut permettre d'accroître l'efficacité thérapeutique. Le losartan peut être administré avec d'autres antihypertenseurs, particulièrement avec des diurétiques.

**Patients diabétiques de type 2 hypertendus avec protéinurie  $\geq 0.5$  g/jour :**

La posologie initiale habituelle est de 50 mg une fois par jour. En fonction de la réponse tensionnelle, la dose pourra être augmentée à 100 mg une fois par jour, un mois après le début du traitement. Le losartan peut être administré avec d'autres antihypertenseurs ainsi qu'avec l'insuline et d'autres hypoglycémifiants couramment utilisés.

**Insuffisance cardiaque :**

La posologie initiale habituelle de losartan chez les patients insuffisants cardiaques est de 12,5 mg une fois par jour. La posologie sera généralement augmentée chaque semaine (à savoir 12,5 mg par jour, 25 mg par jour, 50 mg par jour) jusqu'à la dose d'entretien habituelle de 50 mg une fois par jour, si elle est tolérée par le patient.

**Réduction du risque d'accident vasculaire cérébral chez les patients hypertendus présentant une hypertrophie ventriculaire gauche :**

La posologie initiale habituelle est de 50 mg de losartan une fois par jour. Une faible dose d'hydrochlorothiazide sera ajoutée et/ou la dose de losartan sera augmentée à 100 mg une fois par jour en fonction de la réponse tensionnelle.

**Populations particulières :**

**Utilisation chez les patients présentant une hypovolémie :** Chez les patients présentant une hypovolémie (par exemple ceux recevant des diurétiques à fortes doses), il convient d'instaurer le traitement à la posologie de 25 mg une fois par jour.

**Utilisation chez les patients insuffisants rénaux et les patients hémodialysés :** Aucune adaptation de la posologie initiale n'est nécessaire chez les patients atteints d'insuffisance rénale et chez les patients hémodialysés.

**Utilisation chez les patients insuffisants hépatiques :** Une dose plus faible doit être envisagée chez les patients ayant des antécédents d'insuffisance hépatique. Le losartan est contre-indiqué chez les patients atteints d'insuffisance hépatique sévère.

**Utilisation chez les enfants et adolescents :** Les données concernant l'efficacité et la sécurité d'emploi du losartan dans le traitement de l'hypertension chez les enfants et adolescents de 6 à 18 ans sont limitées. Chez les patients capables d'avaler des comprimés, la posologie recommandée est de 25 mg une fois par jour pour un poids corporel compris entre 20 et 50 kg. (Dans des cas exceptionnels, la posologie pourra être augmentée jusqu'à une dose maximale de 50 mg une fois par jour). La posologie doit être adaptée en fonction de la réponse tensionnelle. Chez les patients de plus de 50 kg, la dose habituelle est de 50 mg une fois par jour. La posologie peut être adaptée jusqu'à une dose maximale de 100 mg une fois par jour. Les doses supérieures à 1,4 mg/kg (ou supérieures à 100 mg) par jour n'ont pas été étudiées chez l'enfant et l'adolescent. Le losartan est déconseillé chez l'enfant de moins de 6 ans.

Le losartan est également déconseillé chez les enfants présentant une insuffisance hépatique.

**Utilisation chez les sujets âgés :**

Une posologie initiale de 25 mg devra être envisagée chez les patients de plus de 75 ans.

**MISES EN GARDE ET PRECAUTIONS D'EMPLOI :**

Le rapport bénéfice/risque doit être considéré quand les problèmes médicaux suivants existent :

- Insuffisance hépatique (possibilité d'augmentation des concentrations plasmatiques en Losartan. Une dose faible de ANCINE est recommandée).
- Sténose artérielle rénale bilatérale ou les patients ayant un seul rein (l'augmentation du risque d'existence d'insuffisance rénale).
- Transplantation rénale : pas d'expérience clinique chez les patients ayant subi une transplantation rénale récente.
- Les patients ayant une déplétion de la volémie ou de sodium (l'hypotension symptomatique peut arriver après le début du traitement par Losartan).
- Hypersensibilité : risque d'angio-œdème.
- Cardiopathie ischémique et maladie vasculaire cérébrale.
- Insuffisance cardiaque congestive : risque d'hypotension artérielle brutale et d'insuffisance rénale parfois aiguë.
- Insuffisance cardiaque chronique.

LOT : 408  
PER : 05/24  
PPV : 64,00 DH

cellulose

ans

=0,5 g/jour

de l'enzyme

LOT : 411  
PER : 12/24  
PPV : 64,00 DH

ne.

l'absence (en particulier, la toux) d'une contre indication.

50 mg  
un comprimé enrobé

# ANCINE®

## Losartan

### COMPOSITION :

Losartan (exprimé en losartan potassique) .....

Excipient q.s.p.

### EXCIPIENTS :

Lactose, cellulose microcristalline, amidon de maïs

**EXCIPIENT A EFFET NOTOIRE :** Lactose.

**FORME PHARMACEUTIQUE ET PRÉSENTATION :**

Boîtes de 15 et de 30 comprimés enrobés sécables

**CLASSE PHARMACO-THERAPEUTIQUE :**

Antagoniste de l'angiotensine II, non associé.

### INDICATIONS :

- Traitement de l'hypertension artérielle essentielle

- Traitement de l'atteinte rénale chez les patients atteints d'insuffisance cardiaque chronique

- Traitement de l'insuffisance cardiaque chronique

Le losartan ne doit pas être utilisé en traitement de substitution chez les patients atteints d'insuffisance cardiaque, stabilisés par un IEC.

Les patients doivent avoir une fraction d'éjection ventriculaire gauche  $\geq 40\%$  et doivent être cliniquement stabilisés et sous un traitement régulier pour l'insuffisance cardiaque chronique.

Réduction du risque d'accident vasculaire cérébral chez les patients adultes hypertendus présentant une hypertrophie ventriculaire gauche à l'électrocardiogramme.

### CONTRE-INDICATIONS :

- Hypersensibilité à l'un des constituants du médicament.

- Au cours du 2ème et 3ème trimestres de la grossesse.

- En cas d'allaitement.

- Insuffisance hépatique sévère.

### POSOLOGIE ET MODE D'ADMINISTRATION :

Voie orale

Les comprimés doivent être avalés avec un verre d'eau.

ANCINE peut être pris lors ou en dehors des repas.

### Hypertension :

La posologie initiale et d'entretien habituelle est de 50 mg une fois par jour chez la plupart des patients. L'effet antihypertenseur maximal est atteint dans les 3 à 6 semaines suivant le début du traitement. Chez certains patients, l'augmentation de la posologie à 100 mg une fois par jour (le matin) peut permettre d'accroître l'efficacité thérapeutique. Le losartan peut être administré avec d'autres antihypertenseurs, particulièrement avec des diurétiques (hydrochlorothiazide par exemple).

**Patients diabétiques de type 2 hypertendus avec protéinurie  $\geq 0,5$  g/jour :**

La posologie initiale habituelle est de 50 mg une fois par jour. En fonction de la réponse tensionnelle, la dose pourra être augmentée à 100 mg une fois par jour, un mois après le début du traitement. Le losartan peut être administré avec d'autres antihypertenseurs ainsi qu'avec l'insuline et d'autres hypoglycémiants couramment utilisés.

### Insuffisance cardiaque :

La posologie initiale habituelle de losartan chez les patients insuffisants cardiaques est de 12,5 mg une fois par jour. La posologie sera généralement augmentée chaque semaine (à savoir 12,5 mg par jour, 25 mg par jour, 50 mg par jour) jusqu'à la dose d'entretien habituelle de 50 mg une fois par jour, si elle est tolérée par le patient.

**Réduction du risque d'accident vasculaire cérébral chez les patients hypertendus présentant une hypertrophie ventriculaire gauche :**

La posologie initiale habituelle est de 50 mg de losartan une fois par jour. Une faible dose d'hydrochlorothiazide sera ajoutée et/ou la dose de losartan sera augmentée à 100 mg une fois par jour en fonction de la réponse tensionnelle.

### Populations particulières :

**Utilisation chez les patients présentant une hypovolémie :** Chez les patients présentant une hypovolémie (par exemple ceux recevant des diurétiques à fortes doses), il convient d'instaurer le traitement à la posologie de 25 mg une fois par jour.

**Utilisation chez les patients insuffisants rénaux et les patients hémodialysés :** Aucune adaptation de la posologie initiale n'est nécessaire chez les patients atteints d'insuffisance rénale et chez les patients hémodialysés.

**Utilisation chez les patients insuffisants hépatiques :** Une dose plus faible doit être envisagée chez les patients ayant des antécédents d'insuffisance hépatique. Le losartan est contre-indiqué chez les patients atteints d'insuffisance hépatique sévère.

**Utilisation chez les enfants et adolescents :** Les données concernant l'efficacité et la sécurité d'emploi du losartan dans le traitement de l'hypertension chez les enfants et adolescents de 6 à 18 ans sont limitées. Chez les patients capables d'avaler des comprimés, la posologie recommandée est de 25 mg une fois par jour pour un poids corporel compris entre 20 et 50 kg. (Dans des cas exceptionnels, la posologie pourra être augmentée jusqu'à une dose maximale de 50 mg une fois par jour.) La posologie doit être adaptée en fonction de la réponse tensionnelle. Chez les patients de plus de 50 kg, la dose habituelle est de 50 mg une fois par jour. La posologie peut être adaptée jusqu'à une dose maximale de 100 mg une fois par jour. Les doses supérieures à 1,4 mg/kg (ou supérieures à 100 mg par jour) n'ont pas été étudiées chez l'enfant et l'adolescent. Le losartan est déconseillé chez l'enfant de moins de 6 ans.

Le losartan est également déconseillé chez les enfants présentant une insuffisance hépatique.

### Utilisation chez les sujets âgés :

Une posologie initiale de 25 mg devra être envisagée chez les patients de plus de 75 ans.

### MISES EN GARDE ET PRECAUTIONS D'EMPLOI :

Le rapport bénéfice/risque doit être considéré quand les problèmes médicaux suivants existent :

- Insuffisance hépatique (possibilité d'augmentation des concentrations plasmatiques en Losartan. Une dose faible de ANCINE est recommandée).

- Sténose artérielle rénale bilatérale ou les patients ayant un seul rein (l'augmentation du risque d'existence d'insuffisance rénale).

- Transplantation rénale : pas d'expérience clinique chez les patients ayant subi une transplantation rénale récente.

- Les patients ayant une déplétion de la volémie ou de sodium (l'hypotension symptomatique peut avoir après le début du traitement par Losartan).

- Hypersensibilité : risque d'angio-œdème.

- Coordination ischémique : accident vasculaire cérébral.

LOT : 409  
PER : 09/24  
PPV : 64,00

DH

nyl cellulose type 2910(E5), polyéthylène glycol 400, dioxyde de titane. 50 mg  
un comprimé enrobé

18 ans.

$\geq 0,5$  g/jour, dans le cadre d'un traitement antihypertenseur.

Le losartan est contre-indiqué chez les patients atteints d'insuffisance cardiaque, stabilisés par un IEC.

# ANCINE®

## Losartan

### COMPOSITION :

Losartan (exprimé en losartan potassique) .....

Excipient q.s.p.

### EXCIPIENTS :

Lactose, cellulose microcristalline, amidon de maïs

**EXCIPIENT A EFFET NOTOIRE :** Lactose.

**FORME PHARMACEUTIQUE ET PRÉSENTATION :**

Boîtes de 15 et de 30 comprimés enrobés sécables

**CLASSE PHARMACO-THERAPEUTIQUE :**

Antagoniste de l'angiotensine II, non associé.

### INDICATIONS :

- Traitement de l'hypertension artérielle essentielle

- Traitement de l'atteinte rénale chez les patients atteints d'insuffisance cardiaque chronique

- Traitement de l'insuffisance cardiaque chronique

Le losartan ne doit pas être utilisé en traitement de substitution chez les patients atteints d'insuffisance cardiaque, stabilisés par un IEC.

Les patients doivent avoir une fraction d'éjection ventriculaire gauche  $\geq 40\%$  et doivent être cliniquement stabilisés et sous un traitement régulier pour l'insuffisance cardiaque chronique.

Réduction du risque d'accident vasculaire cérébral chez les patients adultes hypertendus présentant une hypertrophie ventriculaire gauche à l'électrocardiogramme.

### CONTRE-INDICATIONS :

- Hypersensibilité à l'un des constituants du médicament.

- Au cours du 2ème et 3ème trimestres de la grossesse.

- En cas d'allaitement.

- Insuffisance hépatique sévère.

### POSOLOGIE ET MODE D'ADMINISTRATION :

Voie orale

Les comprimés doivent être avalés avec un verre d'eau.

ANCINE peut être pris lors ou en dehors des repas.

### Hypertension :

La posologie initiale et d'entretien habituelle est de 50 mg une fois par jour chez la plupart des patients. L'effet antihypertenseur maximal est atteint dans les 3 à 6 semaines suivant le début du traitement. Chez certains patients, l'augmentation de la posologie à 100 mg une fois par jour (le matin) peut permettre d'accroître l'efficacité thérapeutique. Le losartan peut être administré avec d'autres antihypertenseurs, particulièrement avec des diurétiques (hydrochlorothiazide par exemple).

**Patients diabétiques de type 2 hypertendus avec protéinurie  $\geq 0,5$  g/jour :**

La posologie initiale habituelle est de 50 mg une fois par jour. En fonction de la réponse tensionnelle, la dose pourra être augmentée à 100 mg une fois par jour, un mois après le début du traitement. Le losartan peut être administré avec d'autres antihypertenseurs ainsi qu'avec l'insuline et d'autres hypoglycémiants couramment utilisés.

### Insuffisance cardiaque :

La posologie initiale habituelle de losartan chez les patients insuffisants cardiaques est de 12,5 mg une fois par jour. La posologie sera généralement augmentée chaque semaine (à savoir 12,5 mg par jour, 25 mg par jour, 50 mg par jour) jusqu'à la dose d'entretien habituelle de 50 mg une fois par jour, si elle est tolérée par le patient.

**Réduction du risque d'accident vasculaire cérébral chez les patients hypertendus présentant une hypertrophie ventriculaire gauche :**

La posologie initiale habituelle est de 50 mg de losartan une fois par jour. Une faible dose d'hydrochlorothiazide sera ajoutée et/ou la dose de losartan sera augmentée à 100 mg une fois par jour en fonction de la réponse tensionnelle.

### Populations particulières :

**Utilisation chez les patients présentant une hypovolémie :** Chez les patients présentant une hypovolémie (par exemple ceux recevant des diurétiques à fortes doses), il convient d'instaurer le traitement à la posologie de 25 mg une fois par jour.

**Utilisation chez les patients insuffisants rénaux et les patients hémodialysés :** Aucune adaptation de la posologie initiale n'est nécessaire chez les patients atteints d'insuffisance rénale et chez les patients hémodialysés.

**Utilisation chez les patients insuffisants hépatiques :** Une dose plus faible doit être envisagée chez les patients ayant des antécédents d'insuffisance hépatique. Le losartan est contre-indiqué chez les patients atteints d'insuffisance hépatique sévère.

**Utilisation chez les enfants et adolescents :** Les données concernant l'efficacité et la sécurité d'emploi du losartan dans le traitement de l'hypertension chez les enfants et adolescents de 6 à 18 ans sont limitées. Chez les patients capables d'avaler des comprimés, la posologie recommandée est de 25 mg une fois par jour pour un poids corporel compris entre 20 et 50 kg. (Dans des cas exceptionnels, la posologie pourra être augmentée jusqu'à une dose maximale de 50 mg une fois par jour.) La posologie doit être adaptée en fonction de la réponse tensionnelle. Chez les patients de plus de 50 kg, la dose habituelle est de 50 mg une fois par jour. La posologie peut être adaptée jusqu'à une dose maximale de 100 mg une fois par jour. Les doses supérieures à 1,4 mg/kg (ou supérieures à 100 mg par jour) n'ont pas été étudiées chez l'enfant et l'adolescent. Le losartan est déconseillé chez l'enfant de moins de 6 ans.

Le losartan est également déconseillé chez les enfants présentant une insuffisance hépatique.

### Utilisation chez les sujets âgés :

Une posologie initiale de 25 mg devra être envisagée chez les patients de plus de 75 ans.

### MISES EN GARDE ET PRECAUTIONS D'EMPLOI :

Le rapport bénéfice/risque doit être considéré quand les problèmes médicaux suivants existent :

- Insuffisance hépatique (possibilité d'augmentation des concentrations plasmatiques en Losartan. Une dose faible de ANCINE est recommandée).

- Sténose artérielle rénale bilatérale ou les patients ayant un seul rein (l'augmentation du risque d'existence d'insuffisance rénale).

- Transplantation rénale : pas d'expérience clinique chez les patients ayant subi une transplantation rénale récente.

- Les patients ayant une déplétion de la volémie ou de sodium (l'hypotension symptomatique peut avoir après le début du traitement par Losartan).

- Hypersensibilité : risque d'angio-œdème.

- Coordination ischémique : accident vasculaire cérébral.

LOT : 409  
PER : 09/24  
PPV : 64,00

DH

nyl cellulose type 2910(E5), polyéthylène glycol 400, dioxyde de titane. 50 mg  
un comprimé enrobé

18 ans.

$\geq 0,5$  g/jour, dans le cadre d'un traitement antihypertenseur.

Le losartan est contre-indiqué chez les patients atteints d'insuffisance cardiaque, stabilisés par un IEC.



# ANCINE®

## Losartan

### COMPOSITION :

Losartan (exprimé en losartan potassique) .....

Excipient q.s.p.

### EXCIPIENTS :

Lactose, cellulose microcristalline, amidon de maïs

EXCIPIENT A EFFET NOTOIRE : Lactose

FORME PHARMACEUTIQUE ET PRÉSENTATION :

Boîtes de 15 et de 30 comprimés enrobés sécables

CLASSE PHARMACO-THERAPEUTIQUE :

Antagoniste de l'angiotensine II, non associé.

### INDICATIONS :

- Traitement de l'hypertension artérielle essentielle

- Traitement de l'atteinte rénale chez les patients atteints d'insuffisance cardiaque chronique

- Traitement de l'insuffisance cardiaque chronique

Le losartan ne doit pas être utilisé en traitement de substitution chez les patients atteints d'insuffisance cardiaque, stabilisés par un IEC.

Les patients doivent avoir une fraction d'éjection ventriculaire gauche  $\geq 40\%$  et doivent être cliniquement stabilisés et sous un traitement régulier pour l'insuffisance cardiaque chronique.

Réduction du risque d'accident vasculaire cérébral chez les patients adultes hypertendus présentant une hypertrophie ventriculaire gauche à l'électrocardiogramme.

### CONTRE-INDICATIONS :

- Hypersensibilité à l'un des constituants du médicament.

- Au cours du 2ème et 3ème trimestres de la grossesse.

- En cas d'allaitement.

- Insuffisance hépatique sévère.

### POSOLOGIE ET MODE D'ADMINISTRATION :

Voie orale

Les comprimés doivent être avalés avec un verre d'eau.

ANCINE peut être pris lors ou en dehors des repas.

### Hypertension :

La posologie initiale et d'entretien habituelle est de 50 mg une fois par jour chez la plupart des patients. L'effet antihypertenseur maximal est atteint dans les 3 à 6 semaines suivant le début du traitement. Chez certains patients, l'augmentation de la posologie à 100 mg une fois par jour (le matin) peut permettre d'accroître l'efficacité thérapeutique. Le losartan peut être administré avec d'autres antihypertenseurs, particulièrement avec des diurétiques (hydrochlorothiazide par exemple).

**Patients diabétiques de type 2 hypertendus avec protéinurie  $\geq 0.5$  g/jour :**

La posologie initiale habituelle est de 50 mg une fois par jour. En fonction de la réponse tensionnelle, la dose pourra être augmentée à 100 mg une fois par jour, un mois après le début du traitement. Le losartan peut être administré avec d'autres antihypertenseurs ainsi qu'avec l'insuline et d'autres hypoglycémiants couramment utilisés.

### Insuffisance cardiaque :

La posologie initiale habituelle de losartan chez les patients insuffisants cardiaques est de 12,5 mg une fois par jour. La posologie sera généralement augmentée chaque semaine (à savoir 12,5 mg par jour, 25 mg par jour, 50 mg par jour) jusqu'à la dose d'entretien habituelle de 50 mg une fois par jour, si elle est tolérée par le patient.

**Réduction du risque d'accident vasculaire cérébral chez les patients hypertendus présentant une hypertrophie ventriculaire gauche :**

La posologie initiale habituelle est de 50 mg de losartan une fois par jour. Une faible dose d'hydrochlorothiazide sera ajoutée et/ou la dose de losartan sera augmentée à 100 mg une fois par jour en fonction de la réponse tensionnelle.

### Populations particulières :

**Utilisation chez les patients présentant une hypovolémie :** Chez les patients présentant une hypovolémie (par exemple ceux recevant des diurétiques à fortes doses), il convient d'instaurer le traitement à la posologie de 25 mg une fois par jour.

**Utilisation chez les patients insuffisants rénaux et les patients hémodialysés :** Aucune adaptation de la posologie initiale n'est nécessaire chez les patients atteints d'insuffisance rénale et chez les patients hémodialysés.

**Utilisation chez les patients insuffisants hépatiques :** Une dose plus faible doit être envisagée chez les patients ayant des antécédents d'insuffisance hépatique. Le losartan est contre-indiqué chez les patients atteints d'insuffisance hépatique sévère.

**Utilisation chez les enfants et adolescents :** Les données concernant l'efficacité et la sécurité d'emploi du losartan dans le traitement de l'hypertension chez les enfants et adolescents de 6 à 18 ans sont limitées. Chez les patients capables d'avaler des comprimés, la posologie recommandée est de 25 mg une fois par jour pour un poids corporel compris entre 20 et 50 kg. (Dans des cas exceptionnels, la posologie pourra être augmentée jusqu'à une dose maximale de 50 mg une fois par jour.) La posologie doit être adaptée en fonction de la réponse tensionnelle. Chez les patients de plus de 50 kg, la dose habituelle est de 50 mg une fois par jour. La posologie peut être adaptée jusqu'à une dose maximale de 100 mg une fois par jour. Les doses supérieures à 1,4 mg/kg (ou supérieures à 100 mg par jour) n'ont pas été étudiées chez l'enfant et l'adolescent. Le losartan est déconseillé chez l'enfant de moins de 6 ans.

Le losartan est également déconseillé chez les enfants présentant une insuffisance hépatique.

### Utilisation chez les sujets âgés :

Une posologie initiale de 25 mg devra être envisagée chez les patients de plus de 75 ans.

### MISES EN GARDE ET PRECAUTIONS D'EMPLOI :

Le rapport bénéfice/risque doit être considéré quand les problèmes médicaux suivants existent :

- Insuffisance hépatique (possibilité d'augmentation des concentrations plasmatiques en Losartan. Une dose faible de ANCINE est recommandée).

- Sténose artérielle rénale bilatérale ou les patients ayant un seul rein (l'augmentation du risque d'existence d'insuffisance rénale).

- Transplantation rénale : pas d'expérience clinique chez les patients ayant subi une transplantation rénale récente.

- Les patients ayant une déplétion de la volémie ou de sodium (l'hypotension symptomatique peut avoir après le début du traitement par Losartan).

- Hypersensibilité : risque d'angio-œdème.

- Coordination ischémique : accident vasculaire cérébral.

LOT : 409  
PER : 09/24  
PPV : 64,00

DH

nyl cellulose type 2910(E5), polyéthylène glycol 400, dioxyde de titane. 50 mg  
un comprimé enrobé

18 ans.

Le losartan est contre-indiqué chez les patients  $\geq 0,5$  g/jour, dans le cadre d'un traitement antihypertenseur.

Le losartan est contre-indiqué chez les patients atteints d'insuffisance cardiaque, stabilisés par un IEC, lorsque le traitement par inhibiteur de l'enzyme de conversion (IEC) est inadapté en raison d'une intolérance (en particulier, la toux) ou d'une contre indication.

# ANCINE®

## Losartan

### COMPOSITION :

Losartan (exprimé en losartan potassique) .....

Excipient q.s.p.

### EXCIPIENTS :

Lactose, cellulose microcristalline, amidon de maïs

EXCIPIENT A EFFET NOTOIRE : Lactose

FORME PHARMACEUTIQUE ET PRÉSENTATION :

Boîtes de 15 et de 30 comprimés enrobés sécables

CLASSE PHARMACO-THERAPEUTIQUE :

Antagoniste de l'angiotensine II, non associé.

### INDICATIONS :

- Traitement de l'hypertension artérielle essentielle

- Traitement de l'atteinte rénale chez les patients atteints d'insuffisance cardiaque chronique

- Traitement de l'insuffisance cardiaque chronique

Le losartan ne doit pas être utilisé en traitement de substitution chez les patients atteints d'insuffisance cardiaque, stabilisés par un IEC.

Les patients doivent avoir une fraction d'éjection ventriculaire gauche  $\geq 40\%$  et doivent être cliniquement stabilisés et sous un traitement régulier pour l'insuffisance cardiaque chronique.

Réduction du risque d'accident vasculaire cérébral chez les patients adultes hypertendus présentant une hypertrophie ventriculaire gauche à l'électrocardiogramme.

### CONTRE-INDICATIONS :

- Hypersensibilité à l'un des constituants du médicament.

- Au cours du 2ème et 3ème trimestres de la grossesse.

- En cas d'allaitement.

- Insuffisance hépatique sévère.

### POSOLOGIE ET MODE D'ADMINISTRATION :

Voie orale

Les comprimés doivent être avalés avec un verre d'eau.

ANCINE peut être pris lors ou en dehors des repas.

### Hypertension :

La posologie initiale et d'entretien habituelle est de 50 mg une fois par jour chez la plupart des patients. L'effet antihypertenseur maximal est atteint dans les 3 à 6 semaines suivant le début du traitement. Chez certains patients, l'augmentation de la posologie à 100 mg une fois par jour (le matin) peut permettre d'accroître l'efficacité thérapeutique. Le losartan peut être administré avec d'autres antihypertenseurs, particulièrement avec des diurétiques (hydrochlorothiazide par exemple).

**Patients diabétiques de type 2 hypertendus avec protéinurie  $\geq 0.5$  g/jour :**

La posologie initiale habituelle est de 50 mg une fois par jour. En fonction de la réponse tensionnelle, la dose pourra être augmentée à 100 mg une fois par jour, un mois après le début du traitement. Le losartan peut être administré avec d'autres antihypertenseurs ainsi qu'avec l'insuline et d'autres hypoglycémiants couramment utilisés.

### Insuffisance cardiaque :

La posologie initiale habituelle de losartan chez les patients insuffisants cardiaques est de 12,5 mg une fois par jour. La posologie sera généralement augmentée chaque semaine (à savoir 12,5 mg par jour, 25 mg par jour, 50 mg par jour) jusqu'à la dose d'entretien habituelle de 50 mg une fois par jour, si elle est tolérée par le patient.

**Réduction du risque d'accident vasculaire cérébral chez les patients hypertendus présentant une hypertrophie ventriculaire gauche :**

La posologie initiale habituelle est de 50 mg de losartan une fois par jour. Une faible dose d'hydrochlorothiazide sera ajoutée et/ou la dose de losartan sera augmentée à 100 mg une fois par jour en fonction de la réponse tensionnelle.

### Populations particulières :

**Utilisation chez les patients présentant une hypovolémie :** Chez les patients présentant une hypovolémie (par exemple ceux recevant des diurétiques à fortes doses), il convient d'instaurer le traitement à la posologie de 25 mg une fois par jour.

**Utilisation chez les patients insuffisants rénaux et les patients hémodialysés :** Aucune adaptation de la posologie initiale n'est nécessaire chez les patients atteints d'insuffisance rénale et chez les patients hémodialysés.

**Utilisation chez les patients insuffisants hépatiques :** Une dose plus faible doit être envisagée chez les patients ayant des antécédents d'insuffisance hépatique. Le losartan est contre-indiqué chez les patients atteints d'insuffisance hépatique sévère.

**Utilisation chez les enfants et adolescents :** Les données concernant l'efficacité et la sécurité d'emploi du losartan dans le traitement de l'hypertension chez les enfants et adolescents de 6 à 18 ans sont limitées. Chez les patients capables d'avaler des comprimés, la posologie recommandée est de 25 mg une fois par jour pour un poids corporel compris entre 20 et 50 kg. (Dans des cas exceptionnels, la posologie pourra être augmentée jusqu'à une dose maximale de 50 mg une fois par jour.) La posologie doit être adaptée en fonction de la réponse tensionnelle. Chez les patients de plus de 50 kg, la dose habituelle est de 50 mg une fois par jour. La posologie peut être adaptée jusqu'à une dose maximale de 100 mg une fois par jour. Les doses supérieures à 1,4 mg/kg (ou supérieures à 100 mg par jour) n'ont pas été étudiées chez l'enfant et l'adolescent. Le losartan est déconseillé chez l'enfant de moins de 6 ans.

Le losartan est également déconseillé chez les enfants présentant une insuffisance hépatique.

### Utilisation chez les sujets âgés :

Une posologie initiale de 25 mg devra être envisagée chez les patients de plus de 75 ans.

### MISES EN GARDE ET PRECAUTIONS D'EMPLOI :

Le rapport bénéfice/risque doit être considéré quand les problèmes médicaux suivants existent :

- Insuffisance hépatique (possibilité d'augmentation des concentrations plasmatiques en Losartan. Une dose faible de ANCINE est recommandée).

- Sténose artérielle rénale bilatérale ou les patients ayant un seul rein (l'augmentation du risque d'existence d'insuffisance rénale).

- Transplantation rénale : pas d'expérience clinique chez les patients ayant subi une transplantation rénale récente.

- Les patients ayant une déplétion de la volémie ou de sodium (l'hypotension symptomatique peut avoir après le début du traitement par Losartan).

- Hypersensibilité : risque d'angio-œdème.

- Coordination ischémique : accident vasculaire cérébral.

LOT : 409  
PER : 09/24  
PPV : 64,00

DH

nyl cellulose type 2910(E5), polyéthylène glycol 400, dioxyde de titane. 50 mg  
un comprimé enrobé

18 ans.

$\geq 0,5$  g/jour, dans le cadre d'un traitement antihypertenseur.

est inadapté en raison d'une intolérance (en particulier, la toux) ou d'une contre indication.



Name: AINEB NABIHA EP ASSOULI

Cli No.:

Sex:

Age:

SN:0015396

Section:

CaseNo.:

BedNo.:

Date:03/10/2023 15:08:12

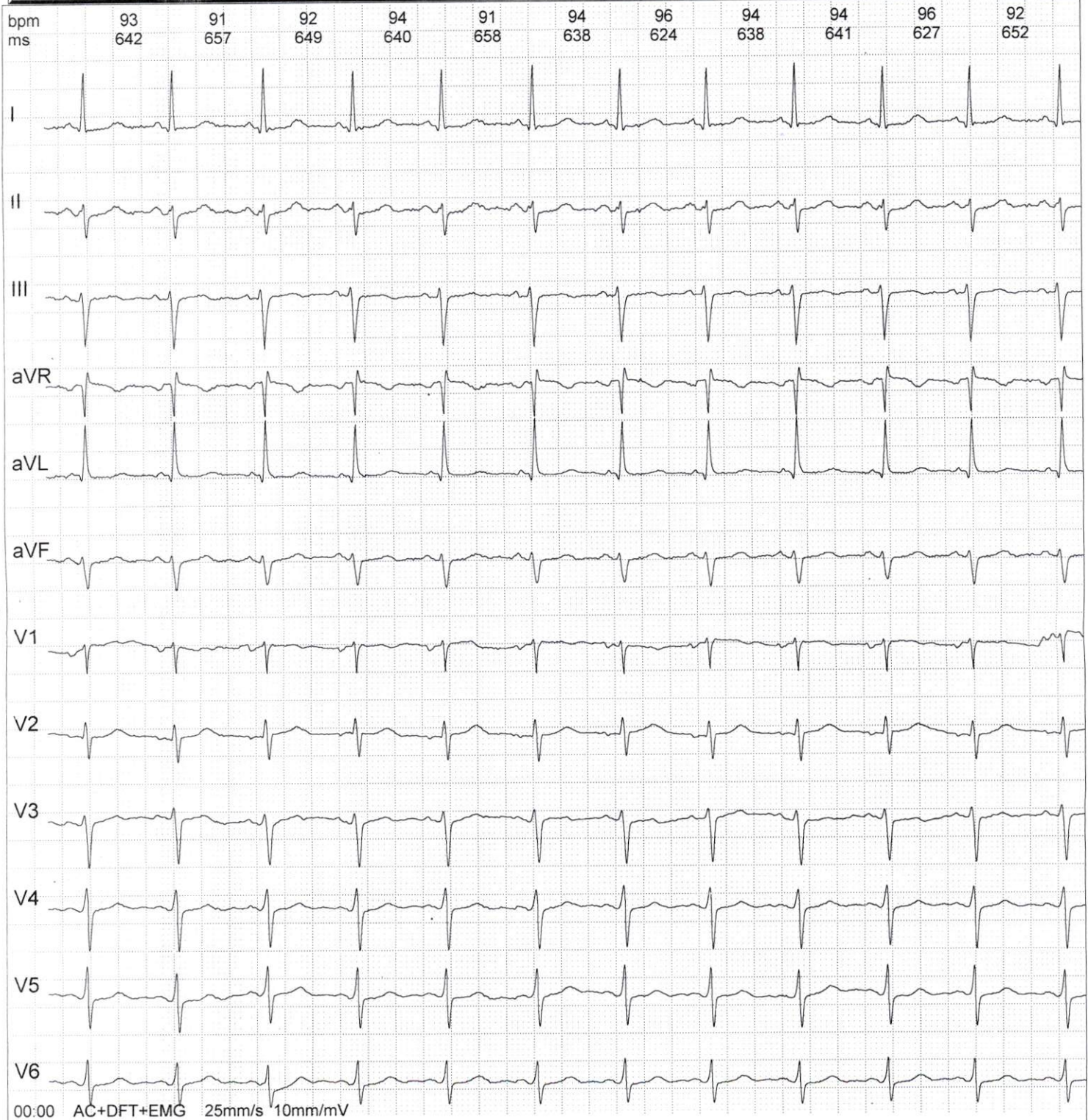

|               |        |               |             |
|---------------|--------|---------------|-------------|
| Frequency:    | 1000Hz | QT Interval:  | 294ms       |
| Sample Time:  | 24s    | QTc Interval: | 366ms       |
| HR:           | 93bpm  | P Axis:       | 52.50°      |
| P Interval:   | 115ms  | QRS Axis:     | -43.90°     |
| QRS Interval: | 93ms   | T Axis:       | 56.40°      |
| T Interval:   | 125ms  | RV5/SV1       | 0.50/0.49mV |
| PR Interval:  | 145ms  | RV5+SV1       | 1.00mV      |

Prompt:

Total Beats 36 ,Normal Beats 36 .  
in gear Sinus mode Target rate;Severity Left axis deviation;

Dr. HADADI Abdelaziz  
Cardiologue  
283 Avenue Mokhtar B. Ahmed Guernaoui  
Etage 1, Al Ouds, Sidi Bernoussi  
Casablanca - Tel.: 05 22 74 61 40

Doctor: HADADI