

RECOMMANDATIONS IMPORTANTES A LIRE POUR ACTIVER LES REMBOURSEMENTS ET EVITER LES REJETS

Conditions générales :

- Le cadre réservé à l'adhérent doit être dûment renseigné.
- Le cadre réservé au médecin doit être renseigné par le praticien lui-même notamment la nature de la maladie.
- La validité de la feuille de soins est limitée à 3 mois à compter de la première consultation.
- L'entente préalable est exigée pour toute hospitalisation médicale, chirurgicale, soins dentaires spéciaux, extractions multiples, parodontie orthodontie, prothèses dentaires, prothèses auditives ou orthopédiques ainsi que pour tous les actes effectués en série.
- En cas d'accident, une déclaration précisant les causes et circonstances de l'accident est à joindre à la feuille de soins.

Pharmacie :

- Les vignettes des médicaments doivent être obligatoirement jointes aux ordonnances.
- Pour les médicaments sans vignettes une facture de la pharmacie doit être jointe.

Radiologie et Biologie :

- La facture ainsi qu'une copie des résultats des analyses ou du compte rendu (sous pli confidentiel) doivent être jointes à l'ordonnance médicale pour toute demande de remboursement.
- Un pli confidentiel du médecin prescripteur des analyses ou radios peut être demandé par le médecin conseil de la mutuelle.

Optique :

- L'ordonnance du médecin prescripteur et la facture de l'opticien sont à joindre à la feuille de soins.

Rééducation :

- L'entente préalable renseignée par le médecin prescripteur est exigée avant le début des séances de rééducations.
- Pour le remboursement, la facture et le calendrier des séances effectuées sont à joindre à la feuille de soins.

Dentaire :

- En cas de prothèses ou de traitement canalaires, l'accord préalable renseigné sur la feuille de soins est obligatoire avant le début de traitement.
- La facture doit être jointe à la feuille de soins pour toute demande de remboursement.
- La radio-après soins est obligatoire en cas de prothèses ou de traitement canalaires.

Maladie et Affection Longue Durée ALD et ALC :

- La déclaration de maladie chronique doit être renseignée par le médecin prescripteur et renouvelée tous les 6 mois.



Déclaration de Maladie

M22- 0022028

☐ Maladie

☐ Dentaire

☐ Optique

☐ Autres

Cadre réservé à l'adhérent (e)

Matricule : 19/81 Société : Retraite
☐ Actif ☒ Pensionné(e) ☐ Autre :
Nom & Prénom : BENOUD HOU ABDELALIZ
Date de naissance : 07/02/49
Adresse : 0645 MUAYO 177815
Tél. : Total des frais engagés : 1580.70 Dhs

Cadre réservé au Médecin

Cachet du médecin : Docteur Abdelmoujib DOUIEB
CARDIOLOGUE
4, Rue El Araâr (Ex. Gay Lussac)
Mers Sultan - Casablanca
Tél: 0522 48 37 91 / 63 59
Date de consultation : 25 Sept 2023
Nom et prénom du malade : BENOUD HOU ABDELALIZ Age: 1949
Lien de parenté : ☒ Lui-même ☐ Conjoint ☐ Enfant
Nature de la maladie : HSD
Affection longue durée ou chronique : ☐ ALD ☐ ALC Pathologie :
En cas d'accident préciser les causes et circonstances :
Dans le cas où la maladie aurait un caractère confidentiel, communiquer les renseignements sous pli confidentiel à l'attention du médecin conseil de la Mutuelle.
J'atteste sur l'honneur l'exactitude des renseignements portés sur la présente déclaration. Je déclare avoir pris connaissance de la clause relative à la protection des données personnelles.
Fait à :
Signature de l'adhérent(e) : [Signature]

Autorisation CNDP N° : A-A-215 / 2019

Adresses Mails utiles

- Réclamation : contact@mupras.com
- Prise en charge : pec@mupras.com
- Adhésion et changement de statut : adhesion@mupras.com

La MUPRAS garantit le respect de la loi n° 09-08 relative à la protection des personnes physiques à l'égard du traitement des données à caractère personnel.

MUPRAS : Centre Allal Ben Abdellah - 6ème Etage Angle Rue Mohamed Fakir et Rue Allal Ben Abdellah - Quartier de l'Horloge Casablanca 20000 - Tél. : 05 22 20 45 45 (LG) - Fax : 05 22 22 78 18 - www.mupras.com

RELEVÉ DES FRAIS ET HONORAIRES				
Dates des Actes	Natures des Actes	Nombre et Coefficient	Montant détaillé des Honoraires	Cachet et signature du Médecin attestant le Paiement des Actes
25 Sept 2023	CS	2	250,00	
25 Sept 2023	ECG	1	100,00	

EXECUTION DES ORDONNANCES 0522 48 37 91 / 89 58

Cachet du Pharmacien ou du Fournisseur	Date	Montant de la Facture
<p>PHARMACIE DE LA GIRONDE</p> <p>Mme. Gharbooui Ghaitas Mohamed</p> <p>Place Khalil Bar</p> <p>Angle Bd. de la Gironde & Rue 1^{ère}</p> <p>Tel: 0522 30 06 19 - CASABLANCA</p>	25/09/2023	617,30

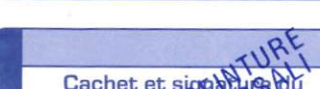
ANALYSES - RADIOGRAPHIES			
Cachet et signature du Laboratoire et du Radiologue	Date	Désignation des Coefficients	Montant des Honoraires
	02/10/23	BS25+P	21310

[illegible]

Circumstance	Percentage of Respondents (%)
If someone is attacking you	85
If someone is threatening you	75
If someone is harassing you	65
If someone is insulting you	55
If someone is annoying you	45

RELEVÉ DES FRAIS ET HONORAIRES

Le praticien est prié de préciser la dent traitée, l'acte pratiqué en indiquant la nature des soins.

Important :
Veuillez joindre les radiographies en cas de prothèses ou de traitement canalaire, ainsi que le bilan de l'ODF.

Veillez joindre les radiographies en cas de prothèses ou de traitement canaux, ainsi que le bilan de l'ODF.

VISA ET CACHET DU PRATICIEN ATTESTANT LE DEVIS	VISA ET CACHET DU PRATICIEN ATTESTANT L'EXECUTION
--	---

VISA ET CACHET DU PRATICIEN ATTESTANT L'EXECUTION

CABINET DE CONSULTATION ET D'EXPLORATIONS CARDIO-VASCULAIRES

عيادة تشخيص واستكشاف أمراض القلب والشرابين

DOCTEUR ABDELMOUJIB DOUIEB

CARDIOLOGUE

DIPLOME DE L'UNIVERSITE DE LYON (FRANCE)
DIPLOME EN ECHOGRAPHIE ET DOPPLER CARDIAQUE
ANCIEN MEDECIN AU CHU DE LAUSANNE (SUISSE)
MEMBRE DE LA SOCIÉTÉ FRANÇAISE DE CARDIOLOGIE

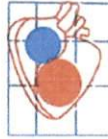

الدكتور عبد المجيب الذويب

عضو بالجمعية الفرنسية لأمراض القلب
طبيب سابق بالمستشفى الجامعي بلوزان (سويسرا)
دبلوم فحص القلب بالصدى
خريج كلية الطب بليون (فرنسا)
اختصاصي في أمراض القلب و الشرايين

Casablanca le : 25.09.2023

Benouhoud abdelaziz

S.V.

S.V.

S.V.

Vartex 160 : 1 cp le matin

Dipicor 75 mg 1 cp le matin

4 mois

T = 617,30

PHARMACIE DE LA GIRONDE
Mme. Gharbaoui Ghita Mouna
Place Khaydar
Angle Bd. de la Gironde & Rue Ifni
Tél: 0522 30 06 19 - CASABLANCA

Docteur Abdelmoujib DOUIEB
CARDIOLOGUE
94, Rue El Araâr (Ex. Gay Lussac)
Mers Sultan - Casablanca
Tél: 0522 48 37 91 / 63 58

94. RUE AL ARAAR (ENTRE RONDPONT MERSULTAN ET ALPHA 55) - CASABLANCA

TEL : 05.22.48.37.91 ET 05.22.48.63.58

LUNDI À VENDREDI SUR RDV UNIQUEMENT : DE 9H30 À 12H30 ET DE 15H30 À 18H30

URGENCES : CLINIQUE FRANCEVILLE

DIPICOR[®] 5 mg

Amlodipine

60 Comprimés

LOT 224624

EXP 10/25

PPV 99DH00



أفريك-فار
AFRIC-PHAR

Voie Orale

ديسکور 5 ملغ

أملوديبين

60 قرصا

AFRIC-PHAR

99,00

0 8 9 0 2 2
0 6 2 7 2 0
0 0 4 5 9 9

ملغ 160

28 قرصا مغلفا قابلا للكسر
عن طريق الفم



م

فارتيكس

فالسارتان



LOT 231236 1

EXP 04 2026

PPV 175.20 DH

--	--	--	--	--	--

المدة
صباح
منتصف
النهار
مساء
قبل
بعد



Vartex® 160 mg
28 Comprimés pelliculés sécables
Laboratoires SOTHEMA
AMM N° 25/16 DMF/21/NeP

6 118000 023159

سوطيما
Sothema

Vartex®

Valsartan

160 mg

28 Comprimés pelliculés
sécables

Voie orale



LOT 232126 1
EXP 06 2026
PPV 175.20



<input type="checkbox"/>	<input type="checkbox"/>	<input type="checkbox"/>	<input type="checkbox"/>	<input type="checkbox"/>	<input type="checkbox"/>	<input type="checkbox"/>
DURÉE	MATIN	MIDI	SOIR	AVANT	APRÈS	



30 Comprimés pelliculés
à libération prolongée

FLUDEX[®] LP

Les Laboratoires Servier - France
SERVIER MAROC
Imm. ZEVAO, lot FATH 4
Rte d'Azemmour, 20180 Casablanca



30 حبة مائية ذات تحرر متدرج
الجرعة 1.5 ملغ

LP [®] فلو ديكس

Liste II - UNIQUEMENT SUR ORDONNANCE
قائمة II : لا تصرف إلا بوصف طبية

RESPECTER LES DOSES PRESCRITES

احترم الجرعات المحددة

68,90

CABINET DE CONSULTATION ET D'EXPLORATIONS CARDIO-VASCULAIRES

عيادة تشخيص واستكشاف أمراض القلب والشرايين

DOCTEUR ABDELMOUJIB DOUIEB

CARDIOLOGUE

DIPLOMÉ DE L'UNIVERSITÉ DE LYON (FRANCE)
DIPLOMÉ EN ECHOGRAPHIE ET DOPPLER CARDIAQUE
ANCIEN MÉDECIN AU CHU DE LAUSANNE (SUISSE)
MEMBRE DE LA SOCIÉTÉ FRANÇAISE DE CARDIOLOGIE



الدكتور عبد المجيب الذويب

عضو بالجمعية الفرنسية لأمراض القلب
طبيب سابق بالمستشفى الجامعي بلوزان (سويسرا)
دبلوم فحص القلب بالمصدى
خريج كلية الطب بليون (فرنسا)
اختصاصي في أمراض القلب و الشرايين

Casablanca le : 25.09.2023

Benouhoud abdelaziz

- Hb Glyquée
- Cholestérol total – LDL
- Triglycérides
- Acide urique
- Créatinémie
-
- PSA

Docteur Abdelmoujib DOUIEB
CARDIOLOGUE
94, Rue El Araâr (Ex. Gay Lussac)
Mers Sultan - Casablanca
Tél: 0522 48 37 91 / 63 58

L.A.M. GRANDE CEINTURE
DR. Abdellatif MOURSALI
Pharmacien Biologiste
Res. AL Khair Etage 1 N°118 Bd
la Grande ceinture H.M.Casablanca

94. RUE AL ARAAR (ENTRE RONDPONT MERSULTAN ET ALPHA 55) - CASABLANCA

TEL : 05.22.48.37.91 ET 05.22.48.63.58

LUNDI Á VENDREDI SUR RDV UNIQUEMENT : DE 9H30 Á 12H30 ET DE 15H30 Á 18H30

URGENCES : CLINIQUE FRANCEVILLE

LABORATOIRE D'ANALYSES MEDICALES GRANDE CEINTURE

Boulevard La grande Ceinture, Résidence El Khair, N° 118, 1ère Etage
Hay El Mohammadi- Casablanca Tél : 05.22.63.86.22 - Fax : 05.22.63.86.22

Facture

N° facture 2023-17979

Patient : Mr BENOHOUD Abdelaziz

Date prélèvement : 02/10/2023

Analyses	Valeur en B	Montant
Créatinine	30	40,20
Acide urique	30	40,20
Hémoglobine glycosylée	75	100,50
Triglycérides	60	80,40
Cholestérol total	30	40,20
HDL-Cholestérol	50	67,00
LDL-Cholestérol	50	67,00
Antigène spécifique de la prostate	200	268,00
Total B		525,00
Total		713,50

Arrêtée la présente facture à la somme de : SEPT CENT TREIZE DIRHAMS ET 50 CENTIMES ***

L.A.M. GRANDE CEINTURE
DR. Abdelaziz BENOHOUD
Pharmacien, Biologiste
Res. AL Khair N°118 Bd
la Grande ceinture Hay El Mohammadi
Casablanca



الدكتور مرسللي عبد اللطيف
أخصائي في التحليلات الطبية

مختبر التحليلات الطبية الحزام الكبير

LABORATOIRE D'ANALYSES MEDICALES GRANDE CEINTURE

Dr. MOURSALI Abdellatif

Biologiste

Casablanca

Examen du : 02/10/2023

Heure Pvt : 9:18:00

Edité le : 02/10/2023

Mr BENOUHOUD Abdelaziz

Code Patient : 15-06648

Réf : 021023-036

Compte rendu d'analyses

021023-036

Page : 1 / 3

BIOCHIMIE

			Valeurs Usuelles	Antériorité
Créatinine	:	9,02 mg/l 79,38 μ mol/l	(7 - 13) (61,63 - 114,35)	10,44 (08/06/22) 10,61 (13/11/20) 9,70 (27/10/15)
Acide urique	:	61,31 mg/l 364,79 μ mol/l	(35 - 72) (208,25 - 428,4)	84,12 (08/06/22)
HBA1C :	:	5,60 %		5,30 (08/06/22) 5,5 (27/10/15)

Interpretation:

Les objectifs glycémiques selon les différentes recommandations françaises (HAS), internationale (IDF) et américaines (ADA).

	Hba1c (%)	Glycémie à jeun(g/l)	GPP (g/l)
HAS 2006	< 6 sous mesures hygiéno-diététiques < 6.5 sous monothérapie et bithérapie < 7 sous trithérapie et insulinothérapie	0.80 à 1.20	< 1.80
IDF 2007	< 6.5	< 1	< 1.40 (2 heures après le repas)
ADA 2008	< 7	0.90 à 1.30	< 1.40 (1 heures après le repas) < 1.80 (2 heures après le repas)

Relation entre Hba1c et glycémie moyenne selon les résultats de DCCT (Diabets Control and Complications Trial) ou glycémie estimée selon l'étude ADAG (Hba1c Derived Average Glucose)

Hba1c %	Glycémie capillaire moyenne g/l	Glycémie estimée g/l
4	0.65	---
5	1.00	0.97
6	1.35	1.26
7	1.70	1.54
8	2.05	1.83
9	2.40	2.12
10	2.75	2.40
11	3.10	2.69
12	3.45	2.98

L.A.M. GRANDE CEINTURE
DR. Abdellatif MOURSALI
Pharmacien Biologiste
Res. AL Khair Etage N°118 Bd
la Grande Ceinture H.M. Casablanca



مختبر التحليلات الطبية الحزام الكبير

LABORATOIRE D'ANALYSES MEDICALES GRANDE CEINTURE

Dr. MOURSALI Abdellatif

Biologiste

الدكتور مرسلي عبد اللطيف
أخصائي في التحليلات الطبية

Dossier N° : 021023-036

Mr BENOUHOUD Abdelaziz

Page : 2 / 3

BIOCHIMIE

			Valeurs Usuelles	Antériorité
Triglycérides (AU480)				
Aspect du sérum	:	Normal		
Résultat	:	0,85 g/l 0,98 mmol/l	(Inférieur à 2) (Inférieur à 2,28)	0,86 (08/06/22)
Cholestérol total	:	1,47 g/l 3,76 mmol/l	(1,55 - 2) (3,99 - 5,17)	1,38 (08/06/22)
HDL-Cholestérol	:	0,36 g/l 0,92 mmol/l	(Supérieur à 0,4) (Supérieur à 1,05)	0,35 (08/06/22)
LDL- CHOLESTEROL	:	0,94 g/l 2,41 mmol/l	(Inférieur à 1,6) (Inférieur à 4,12)	0,86 (08/06/22)

* Valeurs de LDL-cholestérol (Les valeurs sont en g/l (mmol/l)) (Recommandations de l'ANAES)

Catégorie de patients ayant une élévation du LDL-cholestérol	Valeur d'instauration du traitement diététique	Valeur cible	Valeur d'instauration du traitement médicamenteux	Valeur cible
Prévention primaire des hommes de moins de 45 ans ou femmes non ménopausées n'ayant aucun autre facteur de risque	$\geq 2,20$ (5,3)	$< 1,60$ (4,1)	Pas d'indication en première intention	
Prévention primaire des hommes de moins de 45 ans ou femmes non ménopausées n'ayant aucun autre facteur de risque après échec de la diététique			$\geq 2,20$ (5,7) malgré une diététique suivie pendant deux mois	$< 1,60$ (4,1)
Prévention primaire des sujets ayant un autre facteur de risque	$\geq 1,60$ (4,1)	$< 1,60$ (4,1)	$\geq 1,90$ (4,9)	$< 1,60$ (4,1)
Prévention primaire des sujets ayant au moins deux autres facteurs de risque	$\geq 1,30$ (3,4)	$< 1,30$ (3,4)	$\geq 1,60$ (4,1)	$< 1,30$ (3,4)
Prévention secondaire des sujets ayant une maladie coronaire patente	$\geq 1,30$ (3,4)	$\leq 1,00$ (2,6)	$\geq 1,30$ (3,4) malgré une diététique suivie pendant trois mois	$\leq 1,00$ (2,6)

* Facteurs de risque :

- Age homme plus de 50 ans
femme plus de 60 ans
- Antécédents familiaux de maladie coronaire précauce
- Tabagisme
- HTA
- Diabète type 2
- HDL $< 0,4$ g/L

LA M. GRANDE CEINTURE
DR. Abdellatif MOURSALI
Pharmacien Biologiste
Res. AL Khair Etage 1 N°118 Bd
la Grande ceinture M. Casablanca



مختبر التحليلات الطبية الحزام الكبير
LABORATOIRE D'ANALYSES MEDICALES GRANDE CEINTURE

Dr. MOURSALI Abdellatif

Biologiste

الدكتور مرسللي عبد اللطيف
أخصائي في التحليلات الطبية

Dossier N° : 021023-036

Mr BENOUCHE Abdelaziz

Page : 3 / 3

MARQUEURS SERIQUES

Antigène spécifique de la prostate

PSA totale
(Access)

: 0,96 ng/ml

Valeurs Usuelles

(Inférieur à 4)

Antériorité

1,23 (08/06/22)

0,63 (27/10/15)

Dossier complet

Merci de votre confiance

Le Biologiste

LA GRANDE CEINTURE
DR. Abdellatif MOURSALI
Pharmacien Biologiste
Res. AL Khair Etage 1 N°118 Bd
la Grande ceinture M. Casablanca

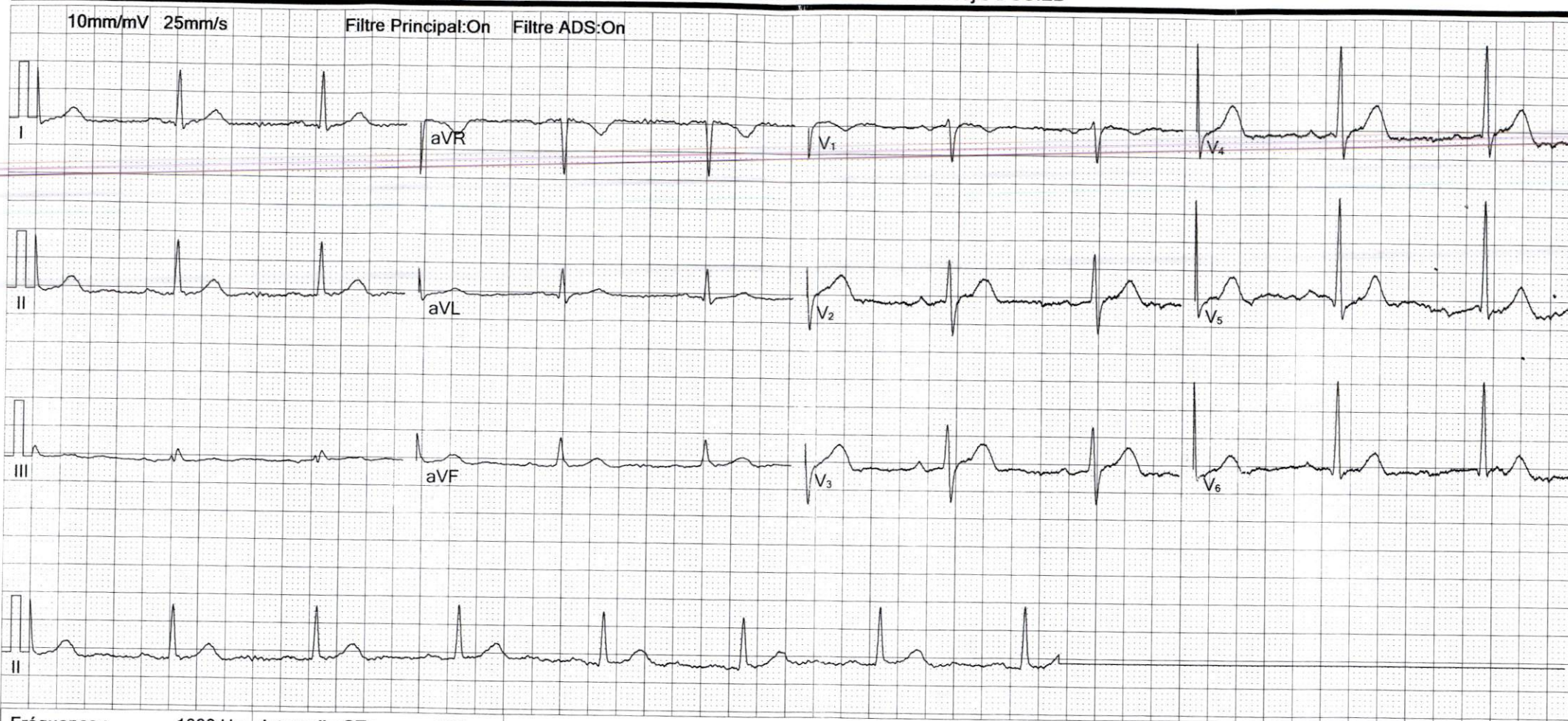

Fréquence :	1000 Hz	Intervalle QT :	427 ms
Durée Ech.:	7 s	Intervalle QTc :	423 ms
FC :	59 bpm	Axe P :	-10.4°
Durée P :	142 ms	Axe QRS :	46.0°
Durée QRS :	104 ms	Axe T :	39.2°
Durée T :	293 ms	RV5/SV1:	1.90/0.59mV
Interval.PQ :	201 ms	RV5+SV1:	2.49mV

Suggestion :

Signature Médecin: