

RECOMMANDATIONS IMPORTANTES A LIRE POUR ACTIVER LES REMBOURSEMENTS ET EVITER LES REJETS

Conditions générales :

- Le cadre réservé à l'adhérent doit être dûment renseigné.
- Le cadre réservé au médecin doit être renseigné par le praticien lui-même notamment la nature de la maladie.
- La validité de la feuille de soins est limitée à 3 mois à compter de la première consultation.
- L'entente préalable est exigée pour toute hospitalisation médicale, chirurgicale, soins dentaires spéciaux, extractions multiples, parodontie orthodontie, prothèses dentaires, prothèses auditives ou orthopédiques ainsi que pour tous les actes effectués en série.
- En cas d'accident, une déclaration précisant les causes et circonstances de l'accident est à joindre à la feuille de soins.

Pharmacie :

- Les vignettes des médicaments doivent être obligatoirement jointes aux ordonnances.
- Pour les médicaments sans vignettes une facture de la pharmacie doit être jointe.

Radiologie et Biologie :

- La facture ainsi qu'une copie des résultats des analyses ou du compte rendu (sous pli confidentiel) doivent être jointes à l'ordonnance médicale pour toute demande de remboursement.
- Un pli confidentiel du médecin prescripteur des analyses ou radios peut être demandé par le médecin conseil de la mutuelle.

Optique :

- L'ordonnance du médecin prescripteur et la facture de l'opticien sont à joindre à la feuille de soins.

Rééducation :

- L'entente préalable renseignée par le médecin prescripteur est exigée avant le début des séances de rééducations.
- Pour le remboursement, la facture et le calendrier des séances effectuées sont à joindre à la feuille de soins.

Dentaire :

- En cas de prothèses ou de traitement canalaires, l'accord préalable renseigné sur la feuille de soins est obligatoire avant le début de traitement.
- La facture doit être jointe à la feuille de soins pour toute demande de remboursement.
- La radio-après soins est obligatoire en cas de prothèses ou de traitement canalaires.

Maladie et Affection Longue Durée ALD et ALC :

- La déclaration de maladie chronique doit être renseignée par le médecin prescripteur et renouvelée tous les 6 mois.



Déclaration de Maladie

M23- 0028598

178156

☐ Maladie ☐ Dentaire ☐ Optique ☐ Autres

Cadre réservé à l'adhérent (e)

Matricule : 1599 Société : R.A.N.
☐ Actif ☒ Pensionné(e) ☐ Autre :
 Nom & Prénom : ELDIR ELABBOUBI
 Date de naissance : 20/06/1950
 Adresse : 14 Cite WAKARATI AIN-DIAB CASABLANCA
 Tél : Total des frais engagés : Dhs

Cadre réservé au Médecin

Cachet du médecin :
 Date de consultation :
 Nom et prénom du malade : MME JARNE MIR MARIE
 Lien de parenté : ☐ Lui-même ☐ Conjoint ☐ Enfant
 Nature de la maladie :
 Affection longue durée ou chronique : ☐ ALD ☐ ALC
 En cas d'accident préciser les causes et circonstances :
 Dans le cas où la maladie aurait un caractère confidentiel, communiquer les renseignements sous pli confidentiel à l'attention du médecin conseil de la Mutuelle.

J'atteste sur l'honneur l'exactitude des renseignements portés sur la présente déclaration. Je déclare avoir pris connaissance de la clause relative à la protection des données personnelles.

Fait à : Le :
 Signature de l'adhérent(e) :

Adresses Mails utiles

- O Réclamation : contact@mupras.com
- O Prise en charge : pec@mupras.com
- O Adhésion et changement de statut : adhesion@mupras.com

La MUPRAS garantit le respect de la loi n° 09-08 relative à la protection des personnes physiques à l'égard du traitement des données à caractère personnel.

MUPRAS : Centre Allal Ben Abdellah - 6ème Etage Angle Rue Mohamed Fakir et Rue Allal Ben Abdellah - Quartier de l'Horloge Casablanca 20000 - Tél. : 05 22 20 45 45 (LG) - Fax : 05 22 22 78 18 - www.mupras.com

Autorisation CNDP N° : A-A-215 / 2019

RELEVÉ DES FRAIS ET HONORAIRES

Dates des Actes	Natures des Actes	Nombre et Coefficient	Montant détaillé des Honoraires	Cachet et signature du Médecin attestant l'accomplissement des Actes
19/09/23	ECG 400/-			Dr. Hajar Guennou Dentiste 12, Rue d'Irfane Hay Salam C.I.L. Casablanca - Tél.: 05 22 58 13 05 Pharmacie ARABICARH 12, Rue d'Irfane Hay Salam C.I.L. Casablanca - Tél.: 05 22 58 13 05 Dr. Hajar Guennou Dentiste 12, Rue d'Irfane Hay Salam C.I.L. Casablanca - Tél.: 05 22 58 13 05 Pharmacie ARABICARH 12, Rue d'Irfane Hay Salam C.I.L. Casablanca - Tél.: 05 22 58 13 05
20/09/23	EDS 8A 1000/-			

EXECUTION DES ORDONNANCES

Cachet du Pharmacien ou du Fournisseur	Date	Montant de la Facture
	19/09/23	4 964 40

ANALYSES - RADIOGRAPHIES

Cachet et signature du Laboratoire et du Radiologue	Date	Désignation des Coefficients	Montant des Honoraires

AUXILIAIRES MEDICAUX

Cachet et signature du Praticien	Date des Soins	Nombre				Montant détaillé des Honoraires
		A M	P C	I M	I V	

RELEVÉ DES FRAIS ET HONORAIRES

Le praticien est prié de préciser la dent traitée, l'acte pratiqué en indiquant la nature des soins.

Important :

Veillez joindre les radiographies en cas de prothèses ou de traitement canalaires, ainsi que le bilan de l'ODF.

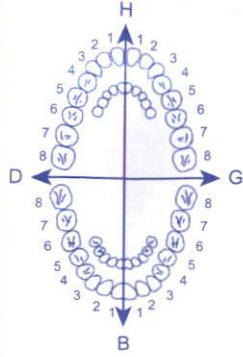
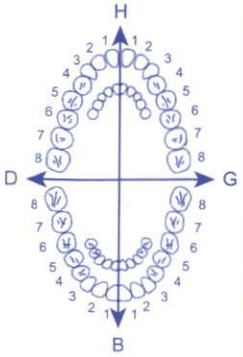
SOINS DENTAIRES	Dents Traitées	Nature des Soins	Coefficient														
				Coefficient DES TRAVAUX <input type="text"/>													
				MONTANTS DES SOINS <input type="text"/>													
				DEBUT D'EXECUTION <input type="text"/>													
				FIN D'EXECUTION <input type="text"/>													
O.D.F PROTHESES DENTAIRES	DETERMINATION DU COEFFICIENT MASTICATOIRE																
	<table border="1"> <tr> <td colspan="2">H</td> </tr> <tr> <td>25533412</td> <td>21433552</td> </tr> <tr> <td>00000000</td> <td>00000000</td> </tr> <tr> <td>D</td> <td>G</td> </tr> <tr> <td>00000000</td> <td>00000000</td> </tr> <tr> <td>35533411</td> <td>11433553</td> </tr> <tr> <td colspan="2">B</td> </tr> </table>		H		25533412	21433552	00000000	00000000	D	G	00000000	00000000	35533411	11433553	B		Coefficient DES TRAVAUX <input type="text"/>
	H																
	25533412	21433552															
	00000000	00000000															
	D	G															
	00000000	00000000															
	35533411	11433553															
	B																
	[Création, remont, adjonction] Fonctionnel, Thérapeutique, nécessaire à la profession		MONTANTS DES SOINS <input type="text"/>														
			DATE DU DEVIS <input type="text"/>														
		DATE DE L'EXECUTION <input type="text"/>															

VISA ET CACHET DU PRATICIEN ATTESTANT LE DEVIS

VISA ET CACHET DU PRATICIEN ATTESTANT L'EXECUTION

Dr. Hajar Guennioui

Cardiologue

Diplômée de la faculté de médecine de Lille- France

Ancienne interne et praticien hospitalier des hôpitaux de France

Echographie doppler cardiaque et vasculaire

Test d'effort, holter tensionnel et Rythmique

Echographie cardiaque de stress



الدكتور هاجر الكنيوي

إختصاصية في أمراض القلب والشرابيين

خريجة كلية الطب بليل - فرنسا

طبيبة سابقة بمستشفيات فرنسا

الفحص بالصدى للقلب والشرابيين

التسجيل المستمر لضغط الدم والضرابات القلب

Ordonnance

Madame Marie Christine JARNE EP ELMIR

le Mardi 19 Septembre 2023

184.00 x 4

TRIPLIXAM 10/10/2,5

1 Comprimé le matin

58.10 x 4

CARDENSIEL 5 mg

1 le soir

270.00 x 4

COPLAVIX 75/100 MG

1 Comprimé le midi

26.00 x 4

CRESTOR 20MG CPR 30 (Rosuvastatine)

1 Comprimé le soir

479.00 x 4

JARDIANCE 10 mg

1 Comprimé le matin

T = 4964.40

QSP 3 mois

Maphar
Bd Alkimia N° 6, QI,
Sidi Bernoussi, Casablanca
Crestor 20mg cp pell b30
P.P.V : 250,00 DH

6 118001 183128

Maphar
Bd Alkimia N° 6, QI,
Sidi Bernoussi, Casablanca
Crestor 20mg cp pell b30
P.P.V : 250,00 DH

6 118001 183128

Maphar
Bd Alkimia N° 6, QI,
Sidi Bernoussi, Casablanca
Crestor 20mg cp pell b30
P.P.V : 250,00 DH

6 118001 183128

Maphar
Bd Alkimia N° 6, QI,
Sidi Bernoussi, Casablanca
Crestor 20mg cp pell b30
P.P.V : 250,00 DH

6 118001 183128

Dr. Hajar GUENNIQUI
Cardiologue

101, Business Square, Bd Yaacoub
El Mansour - Casablanca
Tél: 05 22 25 59 59

HG Hajar Guennioui
CARDIOLOGIE

☎ 05 22 25 59 59

☎ 06 16 06 75 61

📍 101 business square, boulevard yaacoub el mansour, 2ème Etage (en face de Carrefour et Crédit Agricole du Maroc)

✉ dhl.guennioui@gmail.com

Sanofi-aventis Maroc
Route de Rabat - R.P.1,
Ain sebaâ Casablanca
Coplavix 75mg/100mg
b30 cp
P.P.V : 270,00 DH



Sanofi-aventis Maroc
Route de Rabat - R.P.1,
Ain sebaâ Casablanca
Coplavix 75mg/100mg
b30 cp
P.P.V : 270,00 DH



Sanofi-aventis Maroc
Route de Rabat - R.P.1,
Ain sebaâ Casablanca
Coplavix 75mg/100mg
b30 cp
P.P.V : 270,00 DH



Sanofi-aventis Maroc
Route de Rabat - R.P.1,
Ain sebaâ Casablanca
Coplavix 75mg/100mg
b30 cp
P.P.V : 270,00 DH



BOTTU S.A

PPV : 479 DH 00



BOTTU S.A

PPV : 479 DH 00



BOTTU S.A

PPV : 479 DH 00



BOTTU S.A

PPV : 479 DH 00

AMM n° 50217 DMF21 NNP
80010868103002



6 118001 130306
TRIPLIXAM 10mg/2,5mg/10mg
30 comprimés pelliculés
PPV : 184,00 Dh
Servier Maroc - Casablanca

AMM n° 50217 DMF21 NNP
80010868103001



6 118001 130306
TRIPLIXAM 10mg/2,5mg/10mg
30 comprimés pelliculés
PPV : 184,00 Dh
Servier Maroc - Casablanca

AMM n° 50217 DMF21 NNP
80010868103002



6 118001 130306
TRIPLIXAM 10mg/2,5mg/10mg
30 comprimés pelliculés
PPV : 184,00 Dh
Servier Maroc - Casablanca

Servier Maroc - Casablanca
PPV : 184,00 Dh
30 comprimés pelliculés



AMM n° 50217 DMF21 NNP
80010868103000



6 118001 100873
Cardensiel® 5 mg
Comprimés pelliculés sécables B/30
PPV: 58,10 DH



6 118001 100873
Cardensiel® 5 mg
Comprimés pelliculés sécables B/30
PPV: 58,10 DH



6 118001 100873
Cardensiel® 5 mg
Comprimés pelliculés sécables B/30
PPV: 58,10 DH



6 118001 100873
Cardensiel® 5 mg
Comprimés pelliculés sécables B/30
PPV: 58,10 DH

Dr. Hajar Guennioui
Cardiologue

Diplômée de la faculté de médecine de Lille- France
Ancienne interne et praticien hospitalier des hôpitaux de France
Echographie doppler cardiaque et vasculaire
Test d'effort - holter tensionnel et Rythmique
Echographie cardiaque de stress



الدكتورة هاجر الكنيوي

إختصاصية في أمراض القلب و الشرايين
خريجة كلية الطب بليب - فرنسا
طبيبة سابقة بمستشفيات فرنسا
الفحص بالصدى للقلب والشرايين
التسجيل المستمر لضغط الدم و لاضربات القلب

Casablanca, le

19/09/2023

NOTE D'HONORAIRES

Nom :

JARNE Ep

Prénom :

Manie

Dr. Hajar Guennioui
Cardiologue
101 Business Square, Bd Yaacoub El Mansour
2ème Etage (En face de Carrefour et Crédit
Agricole du Maroc)
Tél 0522 25 59 59



Consultation + ECG

400,-

☐ Echographie Cardiaque



Echodoppler TSA

1000,-

☐ Echodoppler VMI

☐ Holter Rythmique

☐ Holter Tensionnel

TOTAL

1400,-

Total (en letttres)

Millé quatre cent dix-huit

HG Hajar Guennioui
CARDIOLOGIE

☎ 05 22 25 59 59

☎ 06 16 06 75 61

📍 101 business square, boulevard yaacoub el mansour, 2ème Etage (en face de Carrefour et Crédit Agricole du Maroc)

✉ dhl.guennioui@gmail.com

Dr. Hajar Guennioui
Cardiologue
101 Business Square, Bd Yaacoub El Mansour
2ème Etage (En face de Carrefour et Crédit
Agricole du Maroc)
Tél 0522 25 59 59

ECHOGRAPHIE DOPPLER DES TSA

Name **JARNE EP ELMIR, MARIE
CHRISTINE**

Date **19/09/2023**

Patient Id **JARNEMA_34877**

Right

Rt ACI/ACC Syst	2.51
Rt ACI/ACC téléD	2.31
Rt Prox ACC Syst	64.75 cm/s
Rt Prox ACC téléD	10.11 cm/s
Rt Prox ACC IR	0.84
Rt Prox ACC CA	60 deg
Rt Prox ACI Syst	162.70 cm/s
Rt Prox ACI téléD	23.38 cm/s
Rt Prox ACI IR	0.86
Rt Prox ACI CA	60 deg
Rt Prox ACE Syst	392.38 cm/s
Rt Prox ACE téléD	77.34 cm/s
Rt Prox ACE IR	0.80
Rt Prox ACE CA	60 deg

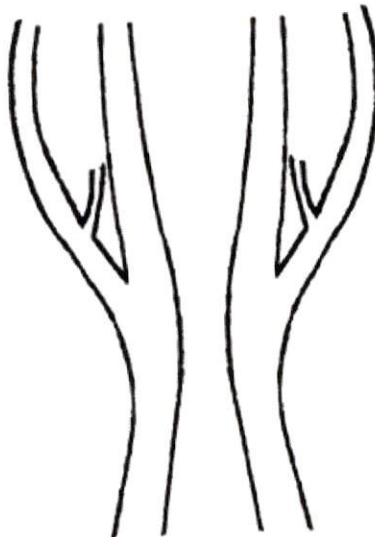

Left

Lt Prox ECA d1	0.49 cm
Lt Prox ECA d2	0.28 cm
Lt Prox ECA % sten(Diam)	43.58 %
Lt ACI/ACC Syst	1.05
Lt ACI/ACC téléD	1.14
Lt Prox ACC Syst	100.38 cm/s
Lt Prox ACC téléD	20.86 cm/s
Lt Prox ACC IR	0.79
Lt Prox ACC CA	60 deg
Lt Prox ACI Syst	105.73 cm/s
Lt Prox ACI téléD	23.77 cm/s
Lt Prox ACI IR	0.78
Lt Prox ACI CA	60 deg
Lt Prox ACE Syst	223.21 cm/s
Lt Prox ACE téléD	4.64 cm/s
Lt Prox ACE IR	0.98
Lt Prox ACE CA	60 deg
Lt Prox Vert Syst	82.24 cm/s
Lt Prox Vert téléD	16.67 cm/s
Lt Prox Vert IR	0.80
Lt Prox Vert CA	60 deg

Axe carotidien droit:

- Carotide commune permeable. infiltration atheromateuse moderee et etagees sans stenose significative
- Carotide interne infiltrée mais permeable
- stenose de la carotide externe significative selon la velocimetrie estime a 75 %
- Arteres vertebrales stenoses
- Arteres sous claviere perméable avec un flux triphasique

Axe carotidien gauche :

- Carotide commune perméable avec une infiltration diffuse sans stenose significative
- Carotide interne infiltrée mais permeable et la carotide externe est siege d une stenose

Print Date: 19/09/2023

significative

- Arteres vertébrales de bon calibres et circulents dans le sens physiologique
- Arteres sous clavière perméable avec un flux triphasique

Dr. Hajar Guennioui
Cardiologue
101. Business Square, Bd Hassan EL Mansour
2ème Etage (En face de Carrefour et Cadi)
Annexe du Maroc
Tél: 8522 28 56 78

Name **JARNE EP ELMIR, MARIE
CHRISTINE**

Date **19/09/2023**

Age **74 années**

Né(e) le **14/05/1949**

Taille

Poids

Image 1



Image 2



Image 3

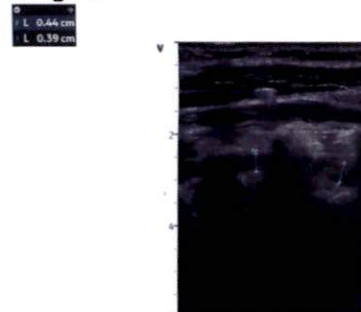

Image 4

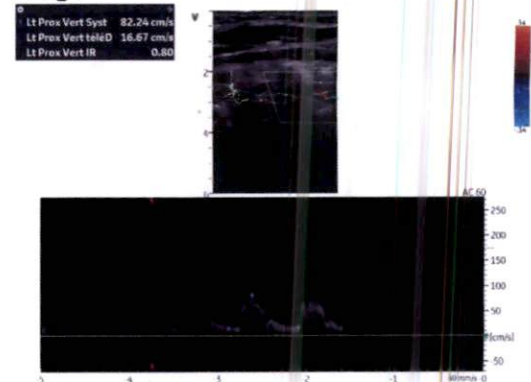

Image 5

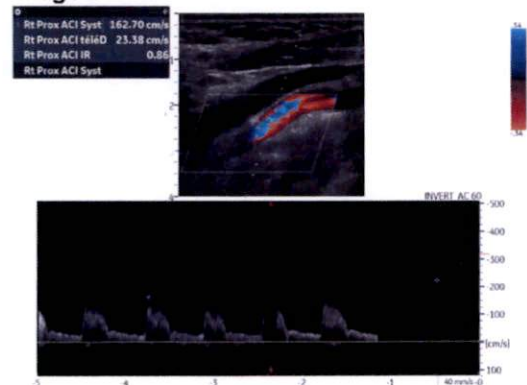

Image 6

