

RECOMMANDATIONS IMPORTANTES A LIRE POUR ACTIVER LES REMBOURSEMENTS ET EVITER LES REJETS

Conditions générales :

- Le cadre réservé à l'adhérent doit être dûment renseigné.
- Le cadre réservé au médecin doit être renseigné par le praticien lui-même notamment la nature de la maladie.
- La validité de la feuille de soins est limitée à 3 mois à compter de la première consultation.
- L'entente préalable est exigée pour toute hospitalisation médicale, chirurgicale, soins dentaires spéciaux, extractions multiples, parodontie orthodontie, prothèses dentaires, prothèses auditives ou orthopédiques ainsi que pour tous les actes effectués en série.
- En cas d'accident, une déclaration précisant les causes et circonstances de l'accident est à joindre à la feuille de soins.

Pharmacie :

- Les vignettes des médicaments doivent être obligatoirement jointes aux ordonnances.
- Pour les médicaments sans vignettes une facture de la pharmacie doit être jointe.

Radiologie et Biologie :

- La facture ainsi qu'une copie des résultats des analyses ou du compte rendu (sous pli confidentiel) doivent être jointes à l'ordonnance médicale pour toute demande de remboursement.
- Un pli confidentiel du médecin prescripteur des analyses ou radios peut être demandé par le médecin conseil de la mutuelle.

Optique :

- L'ordonnance du médecin prescripteur et la facture de l'opticien sont à joindre à la feuille de soins.

Rééducation :

- L'entente préalable renseignée par le médecin prescripteur est exigée avant le début des séances de rééducations.
- Pour le remboursement, la facture et le calendrier des séances effectuées sont à joindre à la feuille de soins.

Dentaire :

- En cas de prothèses ou de traitement canalaires, l'accord préalable renseigné sur la feuille de soins est obligatoire avant le début de traitement.
- La facture doit être jointe à la feuille de soins pour toute demande de remboursement.
- La radio-après soins est obligatoire, en cas de prothèses ou de traitement canalaires.

Maladie et Affection Longue Durée ALD et ALC :

- La déclaration de maladie chronique doit être renseignée par le médecin prescripteur et renouvelée tous les 6 mois.



Déclaration de Maladie

N° M21- 0059385

☒ Maladie

☐ Dentaire

☐ Optique

☐ Autres

Cadre réservé à l'adhérent (e)

Matricule : 8343 Société :

☐ Actif ☒ Pensionné(e) ☐ Autre :

Nom & Prénom : ZAMANI Mohammed

Date de naissance :

Adresse : habitude

Tél. : 06 11 836 41 Total des frais engagés : 1421,50 Dhs

Cadre réservé au Médecin

Cachet du médecin :



Date de consultation : 26 / 09 / 2023

Nom et prénom du malade : ZAMANI Fatima Age :

Lien de parenté : ☐ Lui-même ☒ Conjoint ☐ Enfant

Nature de la maladie :

En cas d'accident préciser les causes et circonstances :

Dans le cas où la maladie aurait un caractère confidentiel, communiquer les renseignements sous pli confidentiel à l'attention du médecin conseil de la Mutuelle.

J'atteste sur l'honneur l'exactitude des renseignements portés sur la présente déclaration. Je déclare avoir pris connaissance de la clause relative à la protection des données personnelles.

Fait à : Casablanca Le : / /

Signature de l'adhérent(e) :

Autorisation CNDP N° : A-A-215 / 2019

Adresses Mails utiles

- Réclamation : contact@mupras.com
- Prise en charge : pec@mupras.com
- Adhésion et changement de statut : adhesion@mupras.com

La MUPRAS garantit le respect de la loi n° 09-08 relative à la protection des personnes physiques à l'égard du traitement des données à caractère personnel.

MUPRAS : Centre Allal Ben Abdellah - 6ème Etage Angle Rue Mohamed Fakir et Rue Allal Ben Abdellah - Quartier de l'Horloge Casablanca 20000 - Tél. : 05 22 20 45 45 (LG) - Fax : 05 22 22 78 18 - www.mupras.com

RELEVÉ DES FRAIS ET HONORAIRES

Dates des Actes	Natures des Actes	Nombre et Coefficient	Montant détaillé des Honoraires	Cachet et signature du Médecin attestant le Paiement des Actes
26/09/2023	G.I.K.A		300,00	Dr. C. ABDELKHIRANE Cardiologue Clinique Maghreb 70, Rue Casilass, Maarif, Casablanca Tél: 0522 990 990 - GSM: 0661 15 69 59
11	Halter ECR		100,00	

EXECUTION DES ORDONNANCES

Cachet du Pharmacien ou du Fournisseur	Date	Montant de la Facture
PHARMACIE DU CAF Dr. Hind Benmoussa 1 Rue Al Ouhouar Tél: 05 22 39 8	26/09/2023	121,50

ANALYSES - RADIOGRAPHIES

Cachet et signature du Laboratoire et du Radiologue	Date	Désignation des Coefficients	Montant des Honoraires

AUXILIAIRES MEDICAUX

Cachet et signature du Praticien	Date des Soins	Nombre				Montant détaillé des Honoraires
		A M	P C	I M	I V	

RELEVÉ DES FRAIS ET HONORAIRES

Le praticien est prié de préciser la dent traitée, l'acte pratiqué en indiquant la nature des soins.

Important :

Veillez joindre les radiographies en cas de prothèses ou de traitement canaux, ainsi que le bilan de l'ODF.

SOINS DENTAIRES	Dents Traitées	Nature des Soins	Coefficient	
				Coefficient DES TRAVAUX <input type="text"/>
				MONTANTS DES SOINS <input type="text"/>
				DEBUT D'EXECUTION <input type="text"/>
				FIN D'EXECUTION <input type="text"/>
O.D.F PROTHESES DENTAIRES	DETERMINATION DU CCEFFICIENT MASTICATOIRE <div style="display: flex; justify-content: space-around;"> <div> H 25533412 21433552 00000000 00000000 D 00000000 00000000 35533411 11433553 B </div> <div> G </div> </div> [Création, remont, adjonction] Fonctionnel, Thérapeutique, nécessaire à la profession			Coefficient DES TRAVAUX <input type="text"/>
				MONTANTS DES SOINS <input type="text"/>
				DATE DU DEVIS <input type="text"/>
				DATE DE L'EXECUTION <input type="text"/>

VISA ET CACHET DU PRATICIEN ATTESTANT LE DEVIS

VISA ET CACHET DU PRATICIEN ATTESTANT L'EXECUTION

مصحة المغرب CLINIQUE MAGHREB

70, Rue Al Kadi Iass - Maârif - Casablanca
Tél. : 05 22 990 990 (L.G) 25 81 11 - 23 45 39
Fax : 05 22 23 45 40

Casablanca, le

Casablanca le 26/09//2023

MME ZAMANI FATIMA

1- TARDYFERON 80 mg

1cp/j

1's

40,50 x 3

121,50

PHARMACIE DU CAF
Dr. Hind Belmoussa
7 Rue Al Ouhouar
Tél : 05 22 33 98

Dr. C. ABDELKIRANE

Cardiologue

Clinique Maghreb

70, Rue Cas Iass, Maârif - Casablanca
Tél: 0522 990 990 - GSM: 0661 14 69 59



Médicament non soumis à prescription médicale
دواء يصرف بدون وصفة طبية

HD 0507 : Add



6 118001 103041

Tardyferon® 80mg
30 comprimés pelliculés

Distribué par COOPER PHARMA
41, Rue Mohamed Diouri - Casablanca
Pharmacien Responsable : Amina DAOUDI

319334

AMM N° 473/17/DMP/21/NRQ

المصنع / Fabricant

PIERRE FABRE MEDICAMENT PRODUCTION
Rue du Lycée - 45500 Gien - France

مستودع دواء للتوزيع
شارع الليسه - 45500 جين - فرنسا



Médicament non soumis à prescription médicale
دواء يصرف بدون وصفة طبية

HD 05.07 : Add



6 118001 103041
Tardyferon® 80mg
30 comprimés pelliculés

Distribué par COOPER PHARMA
41, Rue Mohamed Diouri - Casablanca
Pharmacien Responsable : Amina DAOUDI

319334

AMM N° 473/17/DMP/21/NRQ

المصنع / Fabricant

PIERRE FABRE MEDICAMENT PRODUCTION
Rue du lycée - 45500 Gien - France

مستودع دواء للتصنيع
شارع الليسه - 45500 جين - فرنسا



Médicament non soumis à prescription médicale
دواء يصرف بدون وصفة طبية

HD 0507 : Add



6 118001 103041

Tardyferon® 80mg
30 comprimés pelliculés

Distribué par COOPER PHARMA
41, Rue Mohamed Diouri - Casablanca
Pharmacien Responsable : Amina DAOUDI

319334

AMM N° 473/17/DMP/21/NRQ

المصنع / Fabricant

PIERRE FABRE MEDICAMENT PRODUCTION
Rue du lycée - 45500 Gien - France

مستودع دواء للتصنيع
شارع الليسه - 45500 جين - فرنسا

مصحة المغرب CLINIQUE MAGHREB

70, Rue Al Kadi lass - Maârif - Casablanca
Tél. : 05 22 990 990 (L.G) 25 81 11 - 23 45 39
Fax : 05 22 23 45 40

Casablanca, le

NOTE D'HONORAIRE

Casablanca le 26/09/2023

Le Docteur Chérif ABDELKHIRANE

prie M./Mme ZAMANI Fatima.....

d'accepter l'expression de ses sentiments distinguées
et lui présente suivant l'usage, sa note d'honoraires pour
les actes suivant.....

G + K 16 + Holter ECG 24h.
.....

s'élevant à la somme de 1300,00..... Dhs.

Dr. C. ABDELKHIRANE

Cardiologue

Clinique Maghreb

70, Rue Al Kadi Lass, Maârif - Casablanca
Tél: 0522 990 990 - GSM: 0661 14 69 59

IF.40411002 PATENTE 35511131 CNSS 191950751
INP 091000679 ICE 001851425000087

Envoyé par :

Dr. Chérif ABDELKHIRANE

ZAMANI FATIMA

Date de naissance : 01/01/1950

Age : 73 ans

Sexe : F

n° ID :

Poids : 64 kg

Taille : 1.6 cm

Service :

Cardiologie

Date de pose :

26/09/2023 à 12:04

Indication(s) :

ECG de base :

Traitement(s) :

Dr. C. ABDELKHIRANE
Cardiologue
Clinique Maghreb
70, Rue Casablanca, Maârif - Casablanca
Tél: 0522 990 990 - GSM: 0661 14 69 59

CENTRE HOLTER : Analyse par : Date de l'examen (Temps) :	PATIENT : ZAMANI Prénom : FATIMA Date de naissance : 01/01/1950 Age : 73 ans Sexe : F Poids : 64 kg Taille : 1.6 cm n° ID : Service : Cardiologie
Indication(s) : ECG de base : Traitement(s) :	
RESULTATS (Tous)	
FREQUENCE CARDIAQUE : (Nombre total de QRS : 108837) (Temps Heure : 23:56) Moyenne : 76 bpm FC Max : 122 bpm à (1)12:17:00 RR Max : 1290 ms à (1)11:18:57 Jour (08:00 - 21:00) : 79 bpm FC Min : 51 bpm à (1)12:04:56 RR Min : 410 ms à (1)23:32:20 Nuit (23:00 - 06:00) : 71 bpm	
BRADYCARDIE : 0	PAUSES : 0 PERIODES LONGUES : 1 1/ à (1)12:04:58 RR = 1350ms
EVENEMENTS VENTRICULAIRES : EXTRASISTOLES : BI & TRIGEMIN. : 0 & 0 TACHYCARDIE : 0 Isolées : 614 0.6 % Doublets : 15 0.0 % Salves : 0 0.0 % Total : 644	
EVENEMENTS SUPRAVENTRICULAIRES : EXTRASISTOLES : BI & TRIGEMIN. : 0 & 353 TACHYCARDIE : 0 RR INSTABLE : 0 Isolées : 10262 9.4 % Durée totale : (1)01:05:15 Doublets : 749 0.7 % 1/ à (1)02:45:45 : Durée : (1)00:00:44 Salves : 11 0.0 % 2/ à (1)00:34:41 : Durée : (1)00:00:42 Total : 11804 3/ à (1)02:32:29 : Durée : (1)00:00:42	
COMMENTAIRES	
Tracé sur 24H Rythme sinusal permanent Rares ESSV isolées ou groupées ou interpolées. Pas de FA ni TV Pas de troubles de conduction Dr C. Abdelkhirane Dr. C. ABDELKHIRANE Cardiologue Clinique Mashreb 70 Rue Castillass, Maarif Casablanca Tél : 06 61 990 990 - GSM: 0661 14 69 59	
PARAM. D'ANALYSE : Temps minimum de pause : Prématurité supraventriculaire < : Prématurité ventriculaire < :	Date de pose : 26/09/2023 à 12:04 Durée : 23:59:51 N° ENREGISTREUR : SJ0404166 3.01J 2500ms Bradycardie < : 45bpm 75% Tachycardie supraventriculaire > : 150bpm Désactivé Tachycardie ventriculaire > : 50bpm

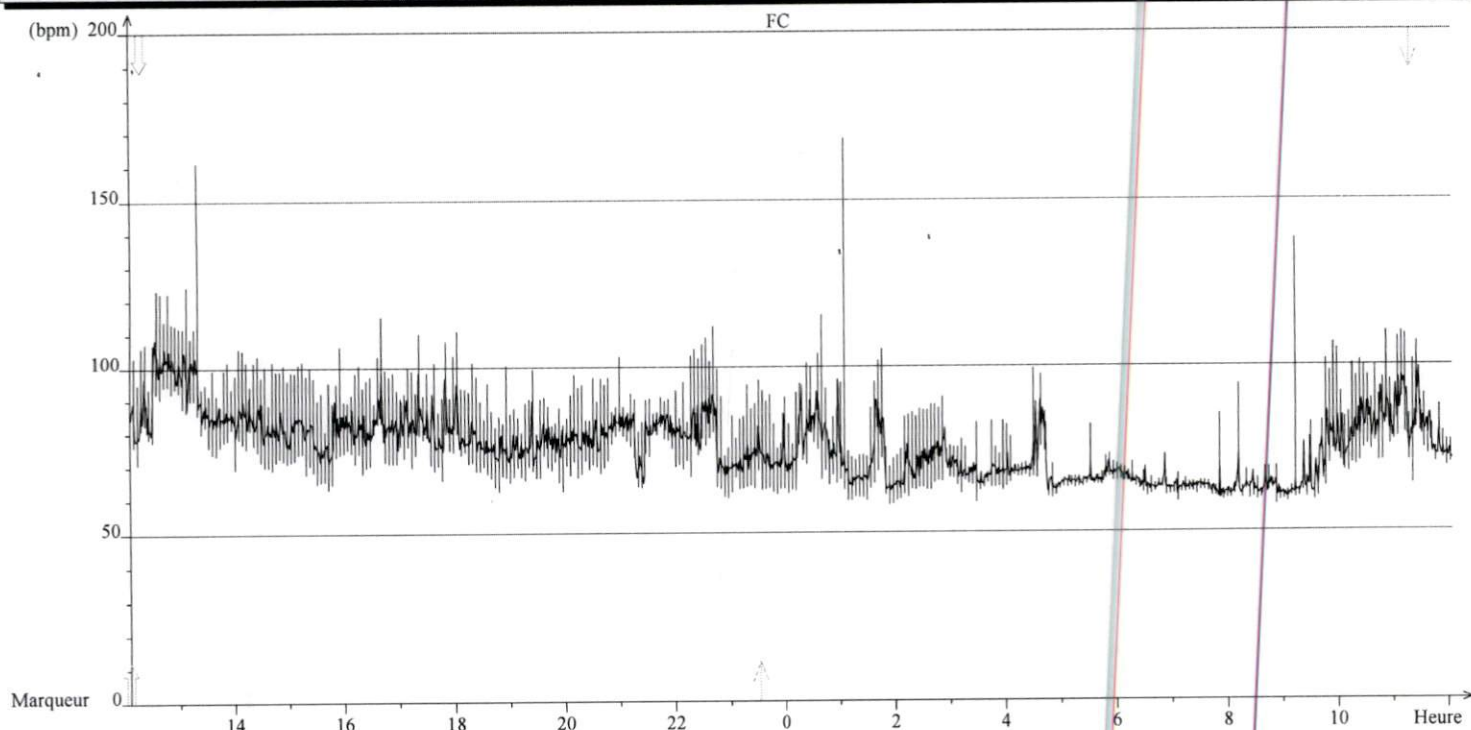

Ralent./Brady

Pause

PL

RR Inst.

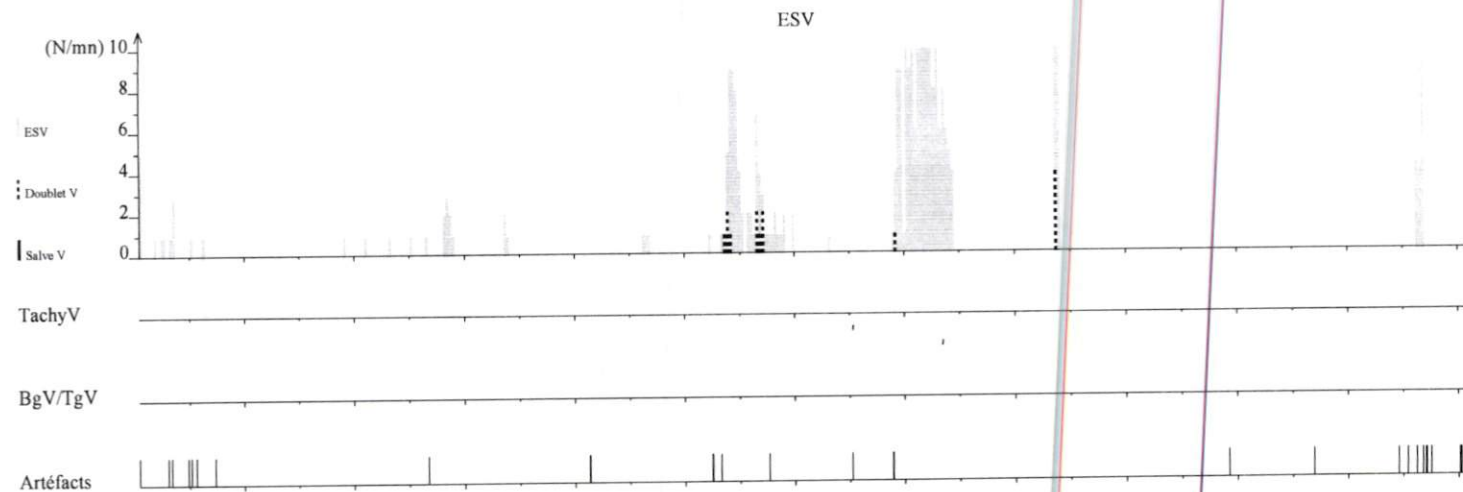
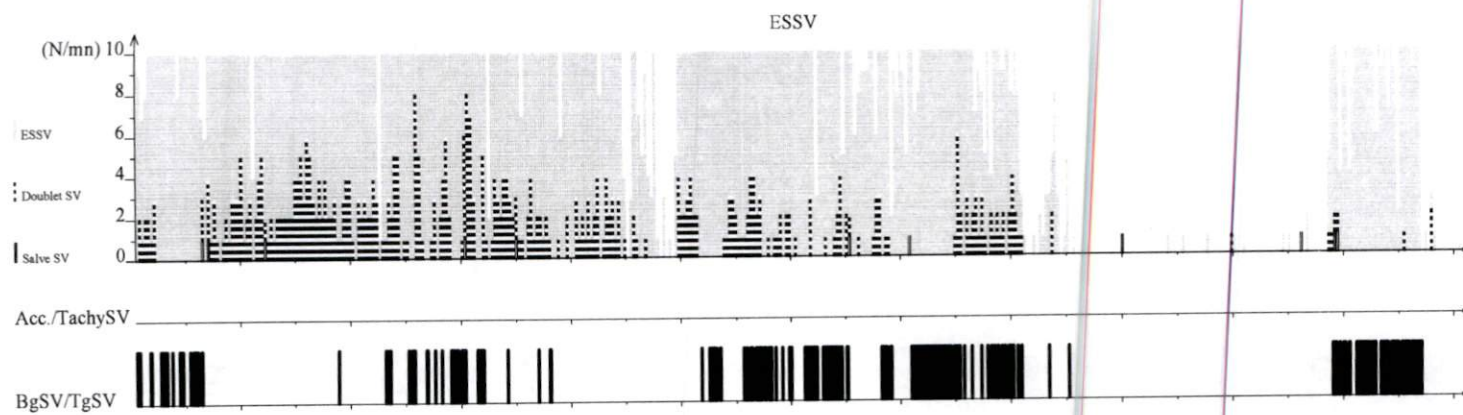

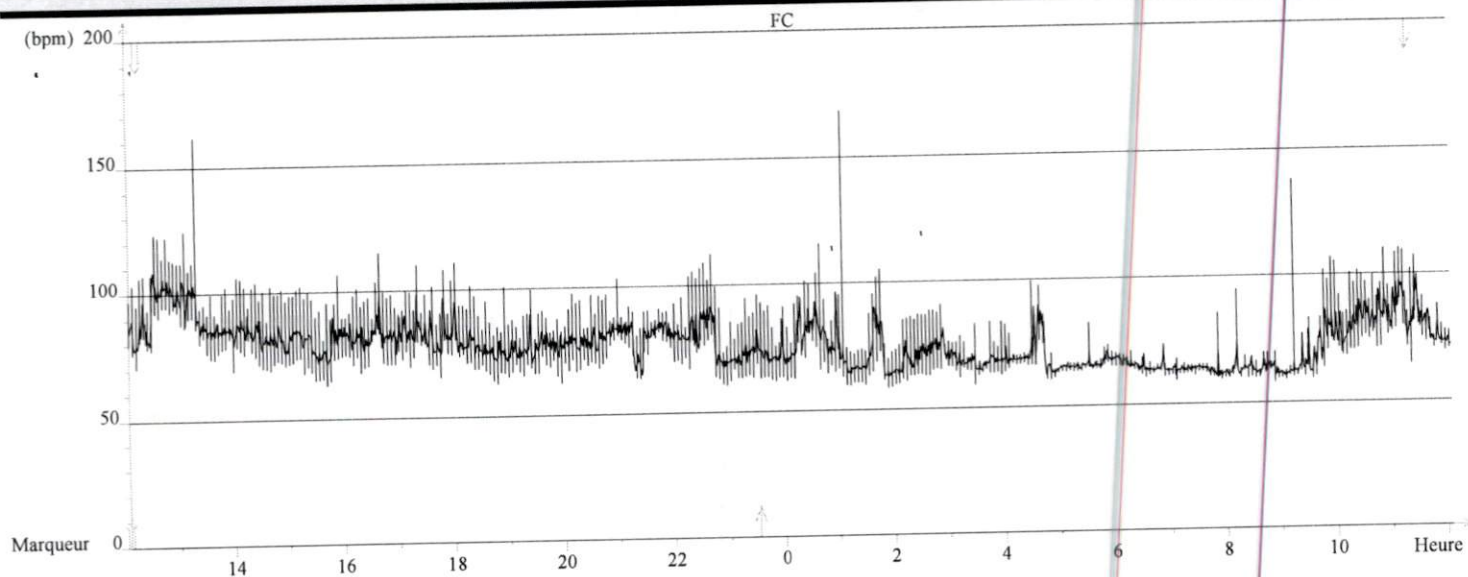

Choix de la voie ST (mm)

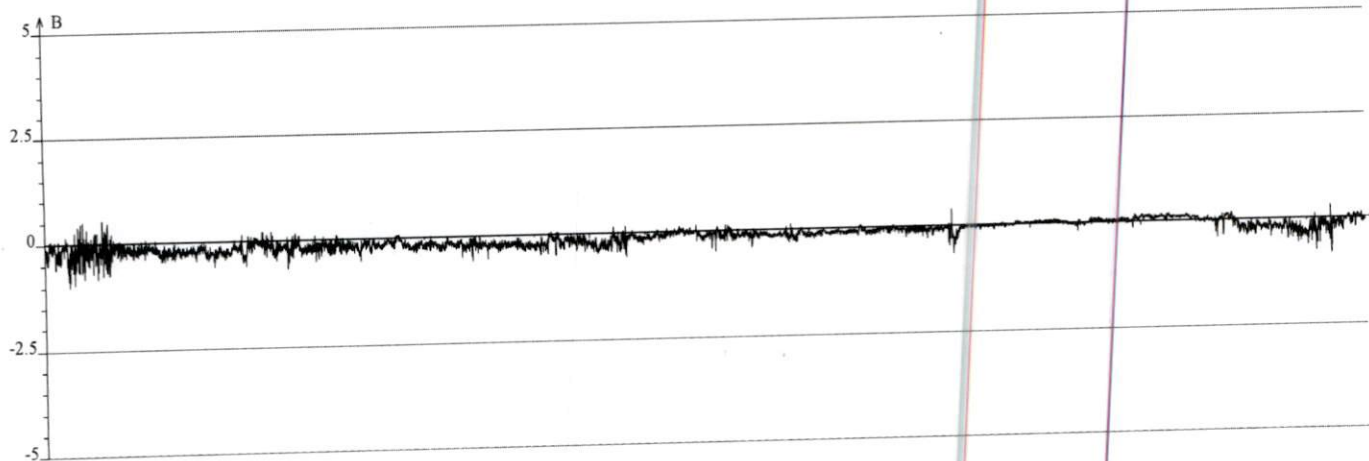
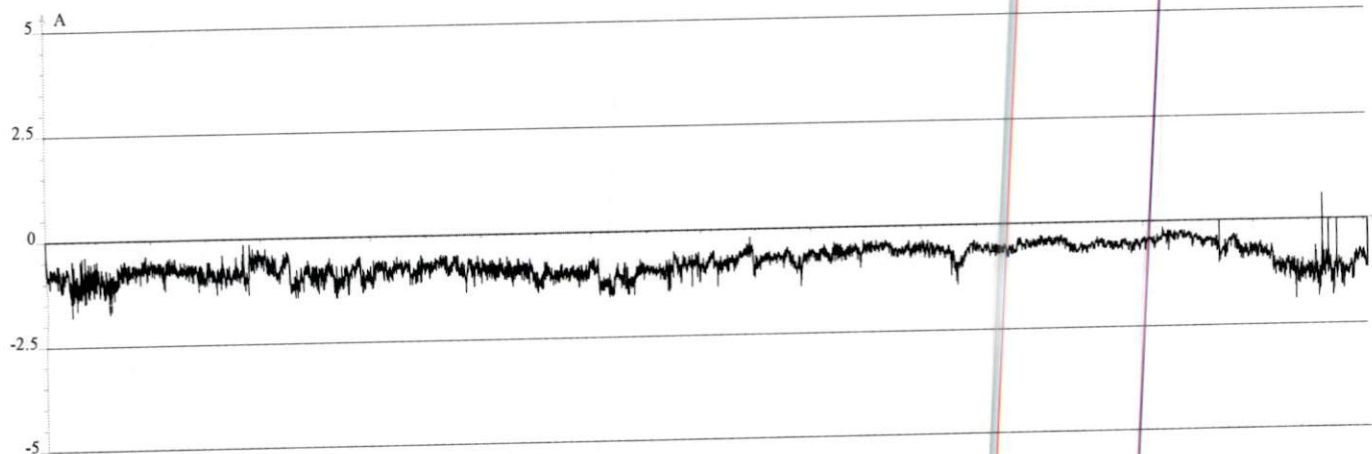

Episode(s) ST

EPISODES DE DECALAGE DU SEGMENT ST : 0

A : +2-2mm
B : +2-2mm
C : +2-2mm

QRS - J = 70ms

Point I : -40ms J - ST : 60 ms + 0% RR

Episodes ischémiques : (10 mm/mV dur. min. : 60s)

Heure hh:mn	Temps Anal. (mn)	Nb. total de QRS	Fréq. cardiaque (bpm)			Pause	Période Longue	ESSV				ESV			
			Moyenne	Min	Max			Isolée	Doublet	Salve	Total	Isolée	Doublet	Salve	Total
(1)12:04	59	5550	93	51	122	0	1	523	13	0	549	17	0	0	17
(1)13:04	59	5266	88	68	114	0	0	471	39	2	558	1	0	0	1
(1)14:04	60	4933	82	67	100	0	0	571	72	1	718	0	0	0	0
(1)15:04	60	4766	79	64	94	0	0	669	111	0	891	1	0	0	1
(1)16:04	60	4923	82	67	97	0	0	572	69	0	710	3	0	0	3
(1)17:04	60	4967	82	65	108	0	0	691	54	0	799	11	0	0	11
(1)18:04	60	4548	75	63	84	0	0	755	105	2	973	3	0	0	3
(1)19:04	60	4598	76	64	91	0	0	576	29	0	634	0	0	0	0
(1)20:04	59	4765	79	65	97	0	0	580	57	0	694	0	0	0	0
(1)21:04	60	4778	79	61	98	0	0	270	18	0	306	3	0	0	3
(1)22:04	59	4743	78	60	99	0	0	597	31	0	659	71	4	0	79
(1)23:04	59	4334	72	59	103	0	0	852	39	0	930	47	6	0	59
(1)00:04	59	4712	78	61	109	0	0	771	25	0	821	1	0	0	1
(1)01:04	59	4174	69	57	98	0	0	503	17	1	544	45	1	0	47
(1)02:04	60	4398	71	59	94	0	0	656	8	1	675	335	0	0	335
(1)03:04	60	4053	67	58	86	0	0	265	45	0	355	0	0	0	0
(1)04:04	60	4202	69	58	99	0	0	73	7	0	87	38	4	0	46
(1)05:04	60	3960	66	59	82	0	0	1	0	1	4	0	0	0	0
(1)06:04	60	3861	64	58	86	0	0	1	0	0	1	0	0	0	0
(1)07:04	59	3749	62	57	86	0	0	3	1	0	5	0	0	0	0
(1)08:04	60	3769	62	57	85	0	0	3	0	0	3	0	0	0	0
(1)09:04	59	4122	69	56	109	0	0	129	6	3	152	0	0	0	0
(1)10:04	59	4919	82	64	97	0	0	521	0	0	521	0	0	0	0
(1)11:04	58	4747	80	56	108	0	0	209	3	0	215	38	0	0	38
Total	23:56	108837	74	51	122	0	1	10262	749	11	11804	614	15	0	644

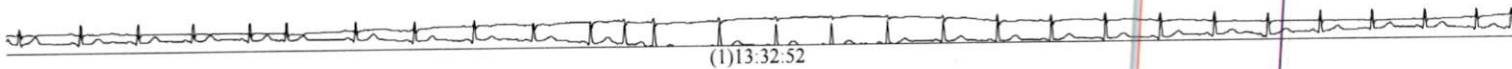
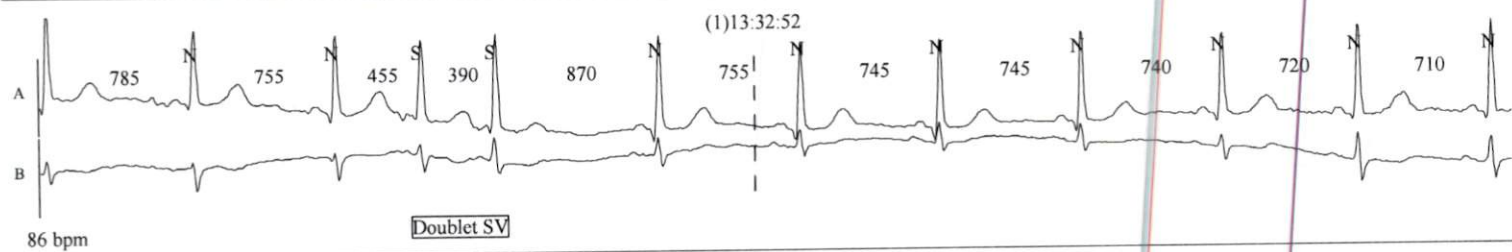
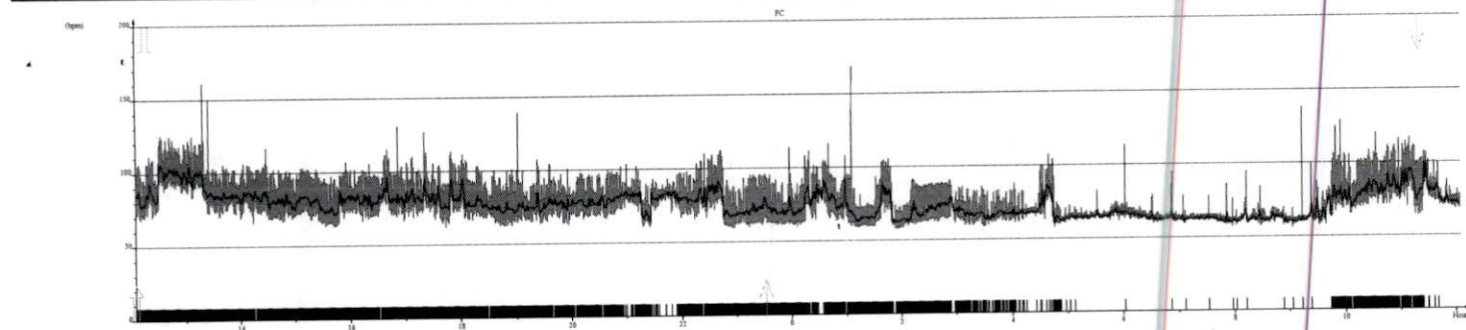

Histogramme des RR des QRS normaux de (1)12:04:28 à (2)12:04:28

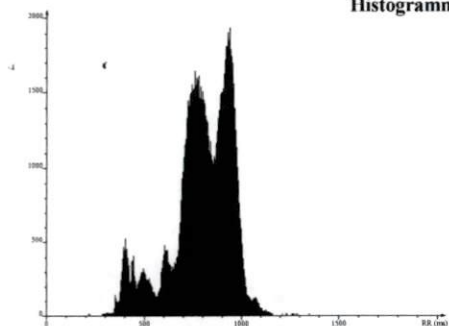

Nombre	108195
FC (bpm)	72
RR moyen (ms)	823
SDNN (ms)	105
RMSSD (ms)	38
PNN50 (%)	3.5

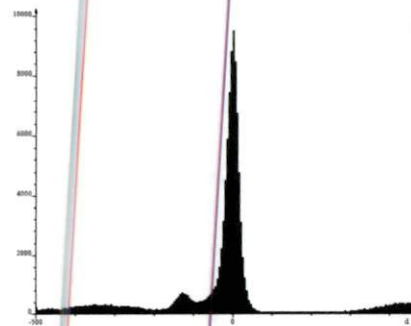

Histogrammes des RR des QRS ventriculaires de (1)12:04:28 à (2)12:04:28

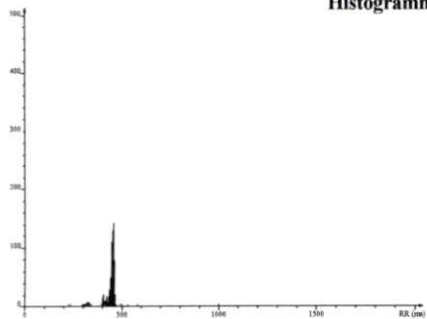

Nombre	645
FC (bpm)	135
RR moyen (ms)	442

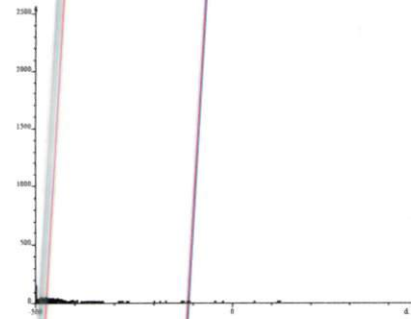

SDNN : Standard déviation des intervalles RR normaux
RMSSD : Racine carrée des différences successives de RR normaux
PNN50 : Pourcentage des intervalles normaux successifs supérieurs à 50 ms

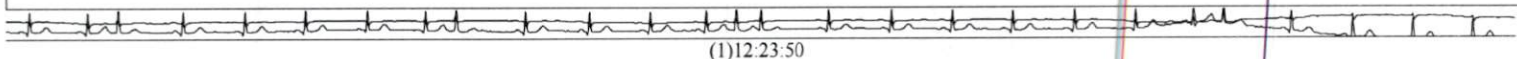
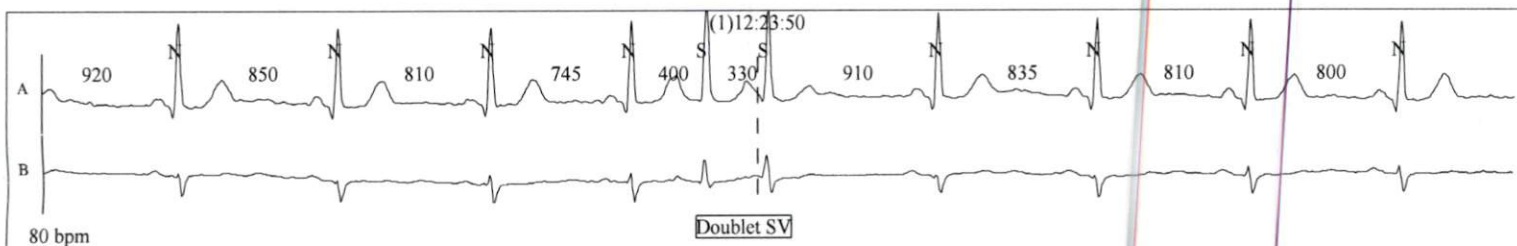

Histogramme des RR des QRS normaux de (1)12:04:28 à (1)12:04:19

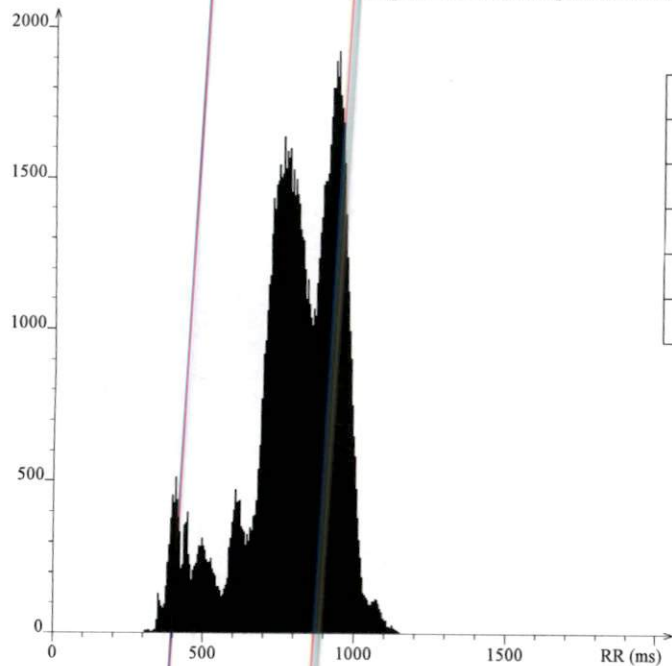

Nombre	108195
FC (bpm)	72
RR moyen (ms)	823
SDNN (ms)	105
RMSSD (ms)	38
PNN50 (%)	3.5

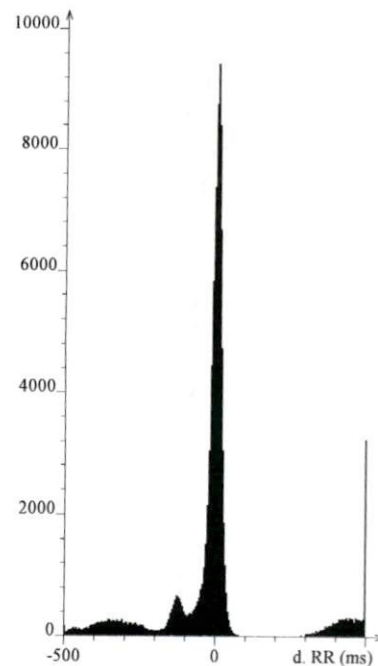

Histogrammes des RR des QRS ventriculaires de (1)12:04:28 à (1)12:04:19

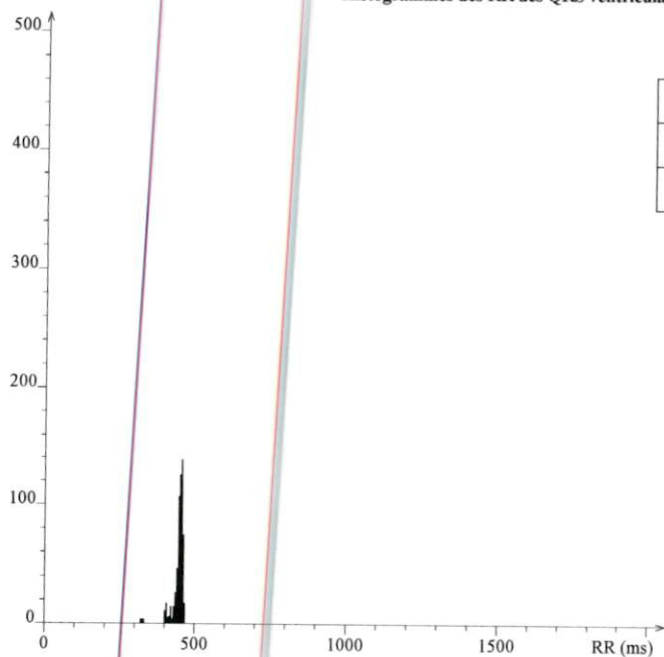

Nombre	645
FC (bpm)	135
RR moyen (ms)	442

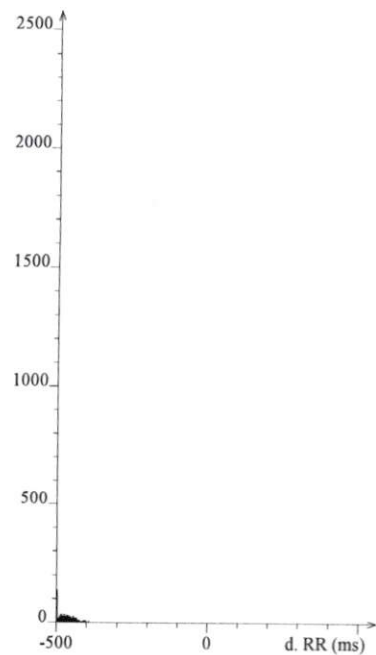

SDNN : Déviation standard des intervalles RR normaux.

RMSSD : Racine carrée des différences successives de RR normaux.

PNN50 : Pourcentage des intervalles normaux successifs supérieur à 50 ms.