

# RECOMMANDATIONS IMPORTANTES A LIRE POUR ACTIVER LES REMBOURSEMENTS ET EVITER LES REJETS

## Conditions générales :

- Le cadre réservé à l'adhérent doit être dûment renseigné.
- Le cadre réservé au médecin doit être renseigné par le praticien lui-même notamment la nature de la maladie.
- La validité de la feuille de soins est limitée à 3 mois à compter de la première consultation.
- L'entente préalable est exigée pour toute hospitalisation médicale, chirurgicale, soins dentaires spéciaux, extractions multiples, parodontie orthodontie, prothèses dentaires, prothèses auditives ou orthopédiques ainsi que pour tous les actes effectués en série.
- En cas d'accident, une déclaration précisant les causes et circonstances de l'accident est à joindre à la feuille de soins.

## Pharmacie :

- Les vignettes des médicaments doivent être obligatoirement jointes aux ordonnances.
- Pour les médicaments sans vignettes une facture de la pharmacie doit être jointe.

## Radiologie et Biologie :

- La facture ainsi qu'une copie des résultats des analyses ou du compte rendu (sous pli confidentiel) doivent être jointes à l'ordonnance médicale pour toute demande de remboursement.
- Un pli confidentiel du médecin prescripteur des analyses ou radios peut être demandé par le médecin conseil de la mutuelle.

## Optique :

- L'ordonnance du médecin prescripteur et la facture de l'opticien sont à joindre à la feuille de soins.

## Rééducation :

- L'entente préalable renseignée par le médecin prescripteur est exigée avant le début des séances de rééducations.
- Pour le remboursement, la facture et le calendrier des séances effectuées sont à joindre à la feuille de soins.

## Dentaire :

- En cas de prothèses ou de traitement canaux, l'accord préalable renseigné sur la feuille de soins est obligatoire avant le début de traitement.
- La facture doit être jointe à la feuille de soins pour toute demande de remboursement.
- La radio-après soins est obligatoire en cas de prothèses ou de traitement canaux.

## Maladie et Affection Longue Durée ALD et ALC :

- La déclaration de maladie chronique doit être renseignée par le médecin prescripteur et renouvelée tous les 6 mois.



**MUPRAS**  
Mutuelle de Prévoyance  
& d'Actions Sociales  
de Royal Air Maroc

## Déclaration de Maladie

M22- 0059072

178609

☐ Maladie

☐ Dentaire

☐ Optique

☐ Autres

### Cadre réservé à l'adhérent (e)

Matricule 2812 Société : .....

☐ Actif ☒ Pensionné(e) ☐ Autre : .....

Nom & Prénom : Ben Hammen Jelloul

Date de naissance : .....

Adresse : 26 Rue Al Harmiti Darif

Tél. : ..... Total des frais engagés : ..... Dhs

### Cadre réservé au Médecin

Cachet du médecin :

**Dr. Hajar GUENIOU**  
Cardiologue  
101, Business Square, Bd Yaacoub  
El Mansour - Casablanca  
Tél: 05 22 25 59 59

Date de consultation : 05/10/2023

Nom et prénom du malade : Ben Hammen Jelloul Age : 44

Lien de parenté : ☐ Lui-même ☐ Conjoint ☐ Enfant

Nature de la maladie : Dyslipémie

Affection longue durée ou chronique : ☐ ALD ☐ ALC Pathologie : .....

En cas d'accident préciser les causes et circonstances : .....

Dans le cas où la maladie aurait un caractère confidentiel, communiquer les renseignements sous pli confidentiel à l'attention du médecin conseil de la Mutuelle.

J'atteste sur l'honneur l'exactitude des renseignements portés sur la présente déclaration. Je déclare avoir pris connaissance de la clause relative à la protection des données personnelles.

Fait à : ..... Le : 05/10/2023

Signature de l'adhérent(e) : [Signature]

Autorisation CNDP N° : A-A-215 / 2019

## Adresses Mails utiles

- Réclamation : contact@mupras.com
- Prise en charge : pec@mupras.com
- Adhésion et changement de statut : adhesion@mupras.com

La MUPRAS garantit le respect de la loi n° 09-08 relative à la protection des personnes physiques à l'égard du traitement des données à caractère personnel.

**MUPRAS** : Centre Allal Ben Abdellah - 6ème Etage Angle Rue Mohamed Fakir et Rue Allal Ben Abdellah - Quartier de l'Horloge  
Casablanca 20000 - Tél. : 05 22 20 45 45 (LG) - Fax : 05 22 22 78 18 - www.mupras.com



# RELEVÉ DES FRAIS ET HONORAIRES

Dates des Actes	Natures des Actes	Nombre et Coefficient	Montant détaillé des Honoraires	Cachet et signature du Médecin attestant le Paiement des Actes
10/10/2023	G + ECT ETT		4000, 10000,-	

# EXECUTION DES ORDONNANCES

Cachet du Pharmacien ou du Fournisseur

Date

Montant de la Facture

05/10/2023

18 110

# ANALYSES - RADIOGRAPHIES

Cachet et signature du Laboratoire et du Radiologue

Date

Désignation des Coefficients

Montant des Honoraires

# AUXILIAIRES MEDICAUX

Cachet et signature du Praticien

Date des Soins

Nombre

A M

P C

I M

I V

Montant détaillé des Honoraires

# RELEVÉ DES FRAIS ET HONORAIRES

Le praticien est prié de préciser la dent traitée, l'acte pratiqué en indiquant la nature des soins.

Important :

Veuillez joindre les radiographies en cas de prothèses ou de traitement canalaires, ainsi que le bilan de l'ODF.

# SOINS DENTAIRES

Dents  
Traitées

Nature des  
Soins

Coefficient

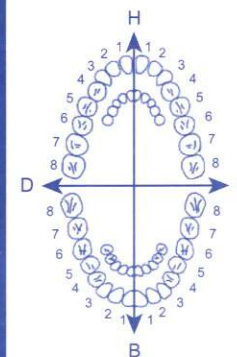

COEFFICIENT  
DES TRAVAUX

MONTANTS  
DES SOINS

DEBUT  
D'EXECUTION

FIN  
D'EXECUTION

# O.D.F PROTHESES DENTAIRES

# DETERMINATION DU COEFFICIENT MASTICATOIRE

H  
25533412 21433552  
00000000 00000000  
D 00000000 00000000 G  
35533411 11433553  
B

[Création, remont, adjonction]  
Fonctionnel, Thérapeutique, nécessaire à la profession

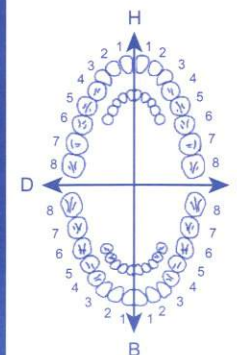

COEFFICIENT  
DES TRAVAUX

MONTANTS  
DES SOINS

DATE DU  
DEVIS

DATE DE  
L'EXECUTION

VISA ET CACHET DU PRATICIEN ATTESTANT LE DEVIS

VISA ET CACHET DU PRATICIEN ATTESTANT L'EXECUTION

**Dr. Hajar Guennioui**  
**Cardiologue**

Diplômée de la faculté de médecine de Lille - France  
Ancienne interne et praticien hospitalier des hôpitaux de France  
Echographie doppler cardiaque et vasculaire  
Test d'effort - holter tensionnel et Rythmique  
Echographie cardiaque de stress



**الدكتورة هاجر الكنيوي**

**إختصاصية في أمراض القلب و الشرايين**

خريجة كلية الطب بليب - فرنسا

طبيبة سابقة بمستشفيات فرنسا

الفحص بالصدى للقلب والشرايين

التسجيل المستمر لضغط الدم و لضربات القلب

**Ordonnance**

5/10/23

M. BENHANNOU Jelloul

**SYNTHEMEDIC**  
22 rue souheir knou al aouam roches  
noires casablanca  
**INEXIUM**

20 mg Cpr GR  
Boîte 14  
640/150MP/21NRO P.P.V: 82,10 DH  
6 118001 020591

PHARMACIE DES STADES 2016  
50, Rue Al Foutat - Casablanca  
Tél : 05 22 25 49 25  
RC : 245509 - Pte.: 358730  
40436842

82,10

1) Inex Bo  
18001 18001

99,00

2) Relax Bo 30 J  
18001 18001

181,10

**ELAXANT**

LOT: 230671  
DLUD: 07/2026  
99.00DH

**Laboratoires Deva**  
J.OUAJDI Pharmaci

**HG Hajar Guennioui**  
**CARDIOLOGIE**

05 22 25 59 59  
06 16 06 75 61

101 business square, boulevard yaacoub el mansour, 2ème Etage (en face de Carrefour et Crédit Agricole du Maroc)  
dhl.guennioui@gmail.com

Hajar GUENNILOUI  
Cardiologue  
Business Square, Bd Yaacoub  
El Mansour - Casablanca  
Tél. 05 22 25 59 59



**Dr. Hajar Guennioui**  
**Cardiologue**

Diplômée de la faculté de médecine de Lille- France  
Ancienne interne et praticien hospitalier des hôpitaux de France  
Echographie doppler cardiaque et vasculaire  
Test d'effort - holter tensionnel et Rythmique  
Echographie cardiaque de stress



**الدكتورة هاجر الغنيوي**

إختصاصية في أمراض القلب و الشرايين  
خريجة كلية الطب بليل - فرنسا  
طبيبة سابقة بمستشفيات فرنسا  
الفحص بالصدى للقلب والشرايين  
التسجيل المستمر لضغط الدم و لضربات القلب

Casablanca, le.....

05/10/2023

**NOTE D'HONORAIRES**

Nom : .....

BENHAMMOU

Prénom : .....

Jelloulia

Dr. Hajar GUENNILOUI  
Cardiologue  
101, Business Square, Bd Yaacoub  
El Mansour - Casablanca  
Tél: 05 22 25 59 59

☒ Consultation + ECG : ..... 400,-

☒ Echographie Cardiaque : ..... 1000,-

☐ Echodoppler TSA : .....

☐ Echodoppler VMI : .....

☐ Holter Rythmique : .....

☐ Holter Tensionnel : .....

TOTAL : ..... 1400,-

Total (en letttres)

Quatre cent dix

Dr. Hajar GUENNILOUI  
Cardiologue  
101, Business Square, Bd Yaacoub  
El Mansour - Casablanca  
Tél: 05 22 25 59 59

HG Hajar Guennioui  
CARDIOLOGIE

☎ 05 22 25 59 59

☎ 06 16 06 75 61

📍 101 business square, boulevard yaacoub el mansour, 2ème Etage (en face de Carrefour et Crédit Agricole du Maroc)

✉ dhl.guennioui@gmail.com

## ECHOCARDIOGRAPHIE TRANS-THORACIQUE

Name BENHAMMOU, JELLOULIA

Date 05/10/2023

Height 160.0 cm

Weight 66.0 kg

**2D**

ssAo Diam 2.2 cm  
 Ao sinus Diam 3.2 cm  
 Ao jonct ST Diam 2.9 cm  
 OG Surf 12.9 cm<sup>2</sup>  
 OD Surf 10.8 cm<sup>2</sup>  
 VGd Long (A4C) 7.0 cm  
 VG Vol tD (A4C sim) 53 ml  
 VGs Long (A4C) 5.5 cm  
 VG Vol tS (A4C sim) 18 ml  
 FE VG (A4C sim) 66 %  
 Véjec (A4C sim) 35 ml

**M-Mode**

SIVd 0.8 cm  
 VGd 4.9 cm  
 PPVGd 1.0 cm  
 SIVs 1.5 cm  
 VGs 2.9 cm  
 PPVGs 1.4 cm  
 Vol tD (Teich) 112 ml  
 Vol tS (Teich) 32 ml  
 FE(Teich) 71 %  
 FR% 41 %  
 Véjec (teich) 80 ml  
 RWT 0.42  
 TAPSE 2.2 cm

**Doppler**

VM E Vit 0.56 m/s  
 VM Tdec 208 ms  
 VM Pente Déc 2.7 m/s<sup>2</sup>  
 VM A Vit 0.85 m/s  
 VM E/A Ratio 0.65  
 E' 0.09 m/s  
 E/E' 6.49  
 ssAo Vmax 0.87 m/s  
 ssAo Vmoy 0.65 m/s  
 ssAo GDmax 3.03 mmHg  
 ssAo GDmoy 1.96 mmHg  
 ssAo Durée 331 ms  
 ssAo ITV 21.4 cm  
 FC 58 BPM  
 VG Véjec (dop) 79 ml  
 VG Véjec ind (dop) 46.54 ml/m<sup>2</sup>  
 VG Débit Card 4.58 l/min  
 VG Débit Card ind 2.71 l/minm<sup>2</sup>  
 VA Vmax 1.06 m/s  
 VA Vmoy 0.83 m/s  
 VA GDmax 4.51 mmHg  
 VA GDmoy 3.00 mmHg  
 VA Durée 324 ms  
 VA ITV 27.0 cm  
 FC 66 BPM  
 VA Surf (Vmax) 3.0 cm<sup>2</sup>  
 VA Surf (ITV) 2.9 cm<sup>2</sup>  
 VA Surf ind (ITV) 1.725 cm<sup>2</sup>/m<sup>2</sup>  
 VA Surf ind (Vmax) 1.780 cm<sup>2</sup>/m<sup>2</sup>

Print Date: 05/10/2023

# Dr Hajar Guennioui Lahbabi

GE Healthcare Hospital  
Ultrasound Laboratory

Name **BENHAMMOU, JELLOULIA**  
Age **74 années**  
Né(e) le **10/10/1948**  
Taille **160.0 cm**  
Poids **66.0 kg**

Date **05/10/2023**

Image 1

esAo Diam 2.2 cm

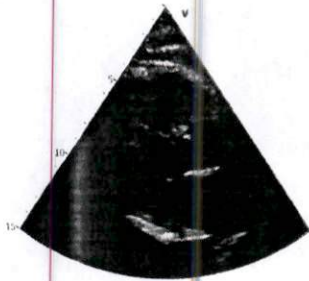

Image 2

SI/Vd 0.8 cm  
SI/Vs 1.5 cm  
VGd 4.9 cm  
VGs 2.9 cm  
PPVGd 1.0 cm  
PPVGs 1.4 cm  
Vol tD (Teich) 112 ml  
Vol tS (Teich) 32 ml  
FE (Teich) 71 %  
Vajec (Teich) 80 ml  
FR% 41 %  
RWT 0.42

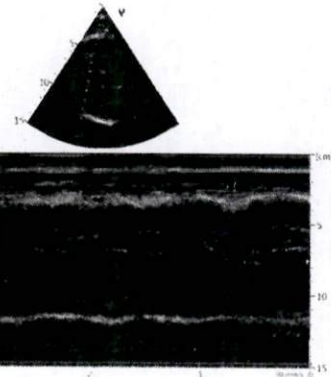

Image 3

VME Vit 0.56 m/s  
VM Tdic 208 ms  
VM Penta Dec 2.7 m/s<sup>2</sup>  
VM A Vit 0.85 m/s  
VME/A Ratio 0.65

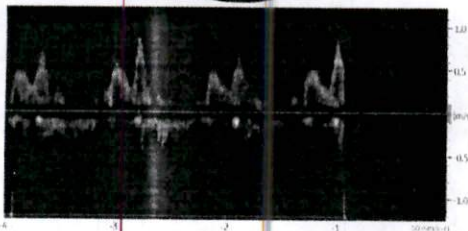
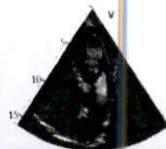

Image 4

E/E' 6.49  
E' 0.09 m/s

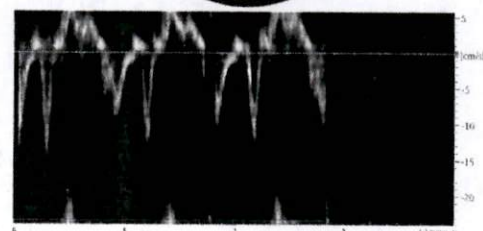

Image 5

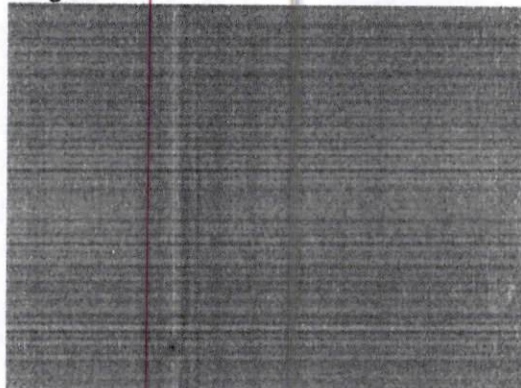
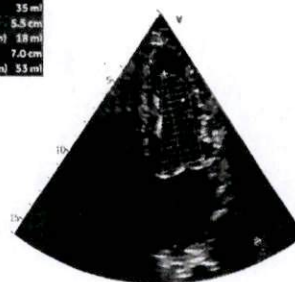

Image 6

FE VG (AAC sim) 66 %  
Vajec (AAC sim) 35 ml  
VGs Long (AAC) 5.5 cm  
VG Vol tS (AAC sim) 18 ml  
VGd Long (AAC) 7.0 cm  
VG Vol tD (AAC sim) 53 ml





benhammou  
jelloulia

10.10.1948 Féminin  
74 ans

..... cm / 55 kg

FC 64/min

Axes :

P 40°

QRS -20°

Intervallles

RR 943 ms

P 108 ms

PR 204 ms

QRS 74 ms

QT 378 ms

QTc 390 ms

P (II) 0.14 mV

S (V1) -0.67 mV

R (V5) 1.14 mV

Sokol. 1.82 mV

