

RECOMMANDATIONS IMPORTANTES A LIRE POUR ACTIVER LES REMBOURSEMENTS ET EVITER LES REJETS

Conditions générales :

- Le cadre réservé à l'adhérent doit être dûment renseigné.
- Le cadre réservé au médecin doit être renseigné par le praticien lui-même notamment la nature de la maladie.
- La validité de la feuille de soins est limitée à 3 mois à compter de la première consultation.
- L'entente préalable est exigée pour toute hospitalisation médicale, chirurgicale, soins dentaires spéciaux, extractions multiples, parodontie orthodontie, prothèses dentaires, prothèses auditives ou orthopédiques ainsi que pour tous les actes effectués en série.
- En cas d'accident, une déclaration précisant les causes et circonstances de l'accident est à joindre à la feuille de soins.

Pharmacie :

- Les vignettes des médicaments doivent être obligatoirement jointes aux ordonnances.
- Pour les médicaments sans vignettes une facture de la pharmacie doit être jointe.

Radiologie et Biologie :

- La facture ainsi qu'une copie des résultats des analyses ou du compte rendu (sous pli confidentiel) doivent être jointes à l'ordonnance médicale pour toute demande de remboursement.
- Un pli confidentiel du médecin prescripteur des analyses ou radios peut être demandé par le médecin conseil de la mutuelle.

Optique :

- L'ordonnance du médecin prescripteur et la facture de l'opticien sont à joindre à la feuille de soins.

Rééducation :

- L'entente préalable renseignée par le médecin prescripteur est exigée avant le début des séances de rééducations.
- Pour le remboursement, la facture et le calendrier des séances effectuées sont à joindre à la feuille de soins.

Dentaire :

- En cas de prothèses ou de traitement canaux, l'accord préalable renseigné sur la feuille de soins est obligatoire avant le début de traitement.
- La facture doit être jointe à la feuille de soins pour toute demande de remboursement.
- La radio-après soins est obligatoire en cas de prothèses ou de traitement canaux.

Maladie et Affection Longue Durée ALD et ALC :

- La déclaration de maladie chronique doit être renseignée par le médecin prescripteur et renouvelée tous les 6 mois.

Adresses Mails utiles

- Réclamation : contact@mupras.com
- Prise en charge : pec@mupras.com
- Adhésion et changement de statut : adhesion@mupras.com

La MUPRAS garantit le respect de la loi n° 09-08 relative à la protection des personnes physiques à l'égard du traitement des données à caractère personnel.

MUPRAS : Centre Allal Ben Abdellah - 6ème Etage Angle Rue Mohamed Fakir et Rue Allal Ben Abdellah - Quartier de l'Horloge Casablanca 20000 - Tél. : 05 22 20 45 45 (LG) - Fax : 05 22 22 78 18 - www.mupras.com

M22- 0020159

☒ Maladie

☐ Dentaire

☐ Optique

☐ Autres

Cadre réservé à l'adhérent (e)

Matricule : 11985 Société : RAM
☒ Actif ☐ Pensionné(e) ☐ Autre :
Nom & Prénom : KADMIRI HIND
Date de naissance : 06/12/1978
Adresse : LA PERLE DE NOUACEUR Apt 21 IMMEUBLE 01
CASABLANCA NOUACEUR
Tél. : 0661238098 Total des frais engagés : 2862,4 DA Dhs

Cadre réservé au Médecin

Cachet du médecin :

Date de consultation : 07/08/2023

Nom et prénom du malade : KADMIRI HIND

Lien de parenté : ☒ Lui-même

Nature de la maladie :

Affection longue durée ou chronique : ☐ ALD ☐ ALC Pathologie :

En cas d'accident préciser les causes et circonstances :

Dans le cas où la maladie aurait un caractère confidentiel, communiquer les renseignements sous pli confidentiel à l'attention du médecin conseil de la Mutuelle.

J'atteste sur l'honneur l'exactitude des renseignements portés sur la présente déclaration. Je déclare avoir pris connaissance de la clause relative à la protection des données personnelles.

Fait à : CASABLANCA

Le : 07/08/2023

Signature de l'adhérent(e) :

Autorisation CNDP N° : A-A-215 / 2019

RELEVÉ DES FRAIS ET HONORAIRES

Dates des Actes	Natures des Actes	Nombre et Coefficient	Montant détaillé des Honoraires	Cachet et signature du Médecin attestant le Paiement des Actes
01/08/23	CS	1	300	
	MR		1000	

EXECUTION DES ORDONNANCES

Cachet du Pharmacien ou du Fournisseur	Date	Montant de la Facture
	02.08.23	689,40

ANALYSES - RADIOGRAPHIES

Cachet et signature du Laboratoire ou du Radiologue	Date	Désignation des Coefficients	Montant des Honoraires
 Dr Jawad KARRAT Lotissement Annajah, Deroua 522 51 52 18 / 0667 67 67 11	02.08.23	B01300	1173,50

AUXILIAIRES MEDICAUX

Cachet et signature du Praticien	Date des Soins	Nombre				Montant détaillé des Honoraires
		A M	P C	I M	I V	

RELEVÉ DES FRAIS ET HONORAIRES

Le praticien est prié de préciser la dent traitée, l'acte pratiqué en indiquant la nature des soins.

Important :

Veillez joindre les radiographies en cas de prothèses ou de traitement canaux, ainsi que le bilan de l'ODF.

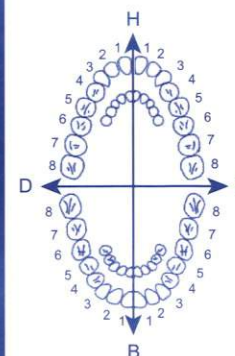
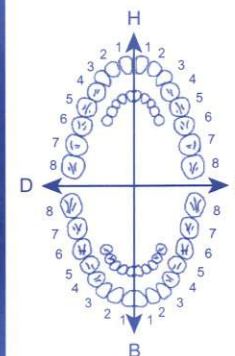
SOINS DENTAIRES	Dents Traitées	Nature des Soins	Coefficient	
				COEFFICIENT DES TRAVAUX <input type="text"/>
				MONTANTS DES SOINS <input type="text"/>
				DEBUT D'EXECUTION <input type="text"/>
				FIN D'EXECUTION <input type="text"/>
O.D.F PROTHESES DENTAIRES	DETERMINATION DU COEFFICIENT MASTICATOIRE <div style="display: flex; justify-content: space-between;"> <div> H 25533412 00000000 D 00000000 35533411 </div> <div> 21433552 00000000 G 00000000 11433553 B </div> </div>			COEFFICIENT DES TRAVAUX <input type="text"/>
	[Création, remont, adjonction] Fonctionnel, Thérapeutique, nécessaire à la profession			MONTANTS DES SOINS <input type="text"/>
				DATE DU DEVIS <input type="text"/>
				DATE DE L'EXECUTION <input type="text"/>

VISA ET CACHET DU PRATICIEN ATTESTANT LE DEVIS

VISA ET CACHET DU PRATICIEN ATTESTANT L'EXECUTION

Dr. Hind BENNANI

Cardiologue

Diplômée de la Faculté de médecine et de Pharmacie de Rabat

Diplômée en Echocardiographie Doppler de l'Université Bordeaux II

Diplômée en Cardiologie Pédiatrique de l'Université Paris Descartes

Diplômée en hypertension artérielle de l'Université de Strasbourg

Ex médecin à L'hôpital militaire de Rabat



الدكتورة هند بناني

أخصائية في أمراض القلب والشرابيين

خريجة كلية الطب والصيدلة بالرباط

حاصلة على دبلوم فحص القلب بالصدى بجامعة بوردو

دبلوم أمراض القلب عند الرضع والأطفال من جامعة باريس ديكرت

دبلوم ارتفاع الضغط الدموي من جامعة ستراسبورغ

طبيبة سابقة بالمستشفى العسكري بالرباط

Casablanca le : 07/08/20 : الدار البيضاء في



Kadiri

Dr. Bennani Hind
Cardiologue
Av. aboubakr el Kadiri, Résidence Naim
immeuble 3, étage 3, sidi Maarouf, Casablanca
05 22 78 41 49

2010

x3 Dajh 100

Dr. Bennani Hind
Cardiologue
Av. aboubakr el Kadiri, Résidence Naim
immeuble 3, étage 3, sidi Maarouf, Casablanca
05 22 78 41 49

Dr. Bennani Hind
Cardiologue
Av. aboubakr el Kadiri, Résidence Naim
immeuble 3, étage 3, sidi Maarouf, Casablanca
05 22 78 41 49

Dr. Bennani Hind
Cardiologue
Av. aboubakr el Kadiri, Résidence Naim
immeuble 3, étage 3, sidi Maarouf, Casablanca
05 22 78 41 49

98,80
x3

689,40



05 22 78 41 49 / 06 66 10 98 82



Bennanih.cardio@gmail.com



شارع أبوبكر القادري، إقامة النعيم، العمارة رقم 3، الطابق الثاني، سيدي معروف - الدار البيضاء

Av. aboubakr el Kadiri, Résidence Naim immeuble 3, 2^{ème} étage sidi Maarouf - Casablanca

٢
فتيانقريل ووي

بنفوتيامين 100 ملغ

30 حبة ملبسة

عن طريق الفم

PPV
LOT
PER

28,80



فتيانقريل ووي

بنفوتيامين 100 ملغ

30 حبة ملبسة

عن طريق الفم

PPV
LOT
PER

28,80

فتيانقريل ووي

بنفوتيامين 100 ملغ

30 حبة ملبسة

عن طريق الفم

PPV
LOT
PER

28,80

dafilon[®] 1000 mg

Fraction flavonoïdique purifiée micronisée

201,00

LOT 20153003
EXP 01/2025
PPV2011000

dafilon[®] 1000 mg

Fraction flavonoïdique purifiée micronisée

201,00

LOT 20150004
EXP 01/2025
PPV2015H00

dafilon[®] 1000 mg

Fraction flavonoïdique purifiée micronisée

201,00

LOT 20150004
EXP 01/2025
PPV2011H00

Dr. Hind BENNANI

Cardiologue

Diplômée de la Faculté de médecine et de Pharmacie de Rabat
Diplômée en Echocardiographie Doppler de l'Université Bordeaux II
Diplômée en Cardiologie Pédiatrique de l'Université Paris Descartes
Diplômée en hypertension artérielle de l'Université de Strasbourg
Ex médecin à L'hôpital militaire de Rabat



الدكتورة هند بناني

أخصائية في أمراض القلب والشرايين

خريجة كلية الطب والصيدلة بالرباط
حاصلة على دبلوم فحص القلب بالصدى بجامعة بوردو
دبلوم أمراض القلب عند الرضع والأطفال من جامعة باريس ديكارت
دبلوم ارتفاع الضغط الدموي من جامعة ستراسبورغ
طبيبة سابقة بالمستشفى العسكري بالرباط

Casablanca le : 07/08/15 : الدار البيضاء في :

Dr. Kaddari Hind

Bes de contentin

ou les évanouissements

Dr. Bennani Hind
Cardiologue
05 22 78 41 49
Immédiate 3 appart 2 sidi Maarouf, Casablanca



05 22 78 41 49 / 06 66 10 98 82



Bennanih.cardio@gmail.com



شارع أبو بكر القادري، إقامة النعيم، العمارة رقم 3، الطابق الثاني، سيدي معروف - الدار البيضاء
Av. aboubakr el Kadiri, Résidence Naim immeuble 3, 2^{ème} étage sidi Maarouf - Casablanca

Dr. Hind BENNANI

Cardiologue

Diplômée de la Faculté de médecine et de Pharmacie de Rabat

Diplômée en Echocardiographie Doppler de l'Université Bordeaux II

Diplômée en Cardiologie Pédiatrique de l'Université Paris Descartes

Diplômée en hypertension artérielle de l'Université de Strasbourg

Ex médecin à L'hôpital militaire de Rabat



الدكتورة هند بناني

أخصائية في أمراض القلب والشرافين

خريجة كلية الطب والصيدلة بالرباط

حاصلة على دبلوم فحص القلب بالصدى بجامعة بوردو

دبلوم أمراض القلب عند الرضع والأطفال من جامعة باريس ديكار

دبلوم ارتفاع الضغط الدموي من جامعة ستراسبورغ

طبيبة سابقة بالمستشفى العسكري بالرباط

Le 07/08/2023

Casablanca le : : الدار البيضاء في

Facture :

Nom et prénom : Mme KADMIRI Hind

Consultation + ECG	300 Dh
Echocardiographie transthoracique	700 Dh
Holter Tensionnel	-
Holter rythmique	-
Echodoppler des TSA	-
Total	1000 Dh



05 22 78 41 49 / 06 66 10 98 82



Bennanih.cardio@gmail.com



شارع أبوبكر القادري، إقامة النعيم، العمارة رقم 3، الطابق الثاني، سيدي معروف - الدار البيضاء

Av. aboubakr el Kadiri, Résidence Naim immeuble 3, 2^{ème} étage sidi Maarouf - Casablanca

Dr. Hind BENNANI

Cardiologue

Diplômée de la Faculté de médecine et de Pharmacie de Rabat
Diplômée en Echocardiographie Doppler de l'Université Bordeaux II
Diplômée en Cardiologie Pédiatrique de l'Université Paris Descartes
Diplômée en hypertension artérielle de l'Université de Strasbourg
Ex médecin à L'hôpital militaire de Rabat



الدكتورة هند بناني

أخصائية في أمراض القلب والشرابيين

خريجة كلية الطب والصيدلة بالرباط
حاصلة على دبلوم فحص القلب بالصدى بجامعة بوردو
دبلوم أمراض القلب عند الرضع والأطفال من جامعة باريس ديكار
دبلوم ارتفاع الضغط الدموي من جامعة ستراسبورغ
طبيبة سابقة بالمستشفى العسكري بالرباط

Casablanca le : 07/08/25 : الدار البيضاء في

Nr Kadiori

Dr: Bennani Hind
Cardiologue
Rabat Résidence Naim
05 22 78 41 49

fluc sy, ur

betre se qe a 4ka

Drna Hantit wone

belgetes, Rebusi

Dr: Bennani Hind
Cardiologue
Rabat Résidence Naim
05 22 78 41 49



05 22 78 41 49 / 06 66 10 98 82



Bennanih.cardio@gmail.com



شارع أبوبكر القادري، إقامة النعيم، العمارة رقم 3، الطابق الثاني، سيدي معروف - الدار البيضاء
Av. aboubakr el Kadiri, Résidence Naim immeuble 3, 2^{ème} étage sidi Maarouf - Casablanca

Cardiologue

Diplômée de la Faculté de médecine et de Pharmacie de Rabat
Diplômée en Echocardiographie Doppler de l'Université Bordeaux II
Diplômée en Cardiologie Pédiatrique de l'Université Paris Descartes
Diplômée en hypertension artérielle de l'Université de Strasbourg
Ex médecin à l'hôpital militaire de Rabat



الدكتورة هند بناني

أخصائية في أمراض القلب والشرابين

خريجة كلية الطب والصيدلة بالرباط
حاصلة على دبلوم فحص القلب بالصدى بجامعة بوردو
دبلوم أمراض القلب عند الرضع والأطفال من جامعة باريس ديكرارت
دبلوم ارتفاع الضغط الدموي من جامعة ستراسبورغ
طبيبة سابقة بالمستشفى العسكري بالرباط

Casablanca le : 02/08/2020 : الدار البيضاء في :

Dr. Heinrich Auer

Ken Sp

— 119

Chin, Cool, K*, GAZ, HSA, C

4. H₂O, CO₂, R₂NH₂

beass

18A, jitan - 9

LABORATOIRE CENTRAL D'ANALYSES
MEDICALES PLURIDISCIPLINAIRES
Dr Jawad KARRAT
Bat. C, Lotissement Amal
Tél.: 0522 51 52 11

LES PLURIDISCIPLINAIRES
Dr Jawad KARRAT
Bat. C, Lotissement Annajah, Demous
Tél.: 0522 51 52 18 / 0667 67 67 11



05 22 78 41 49 / 06 66 10 98 82



Bennanih.cardio@gmail.com



شارع أبوبكر القادري، إقامة النعيم، العمارة رقم 3، الطابق الثاني، سيدي معروف - الدار البيضاء
Av. aboubakr el Kadiri, Résidence Naim immeuble 3, 2^{ème} étage sidi Maarouf - Casablanca

LABORATOIRE CENTRAL DEROUA

Résidence Sakane Deroua Batiment C RDC Local 10 Lotissement Annajah DEROUA
Tél : +212 5 22 51 52 18 – Mail : contact@laboratoirecentral.ma

FACTURE N° : 230004824

INPE :



063064505

DEROUA le 08-08-2023

Mme KADMIRI Hind

Récapitulatif des analyses		
CN	Analyse	Clé
9105	Forfait traitement échantillon sanguin	E10
0110	Cholestérol HDL+ L D L	B80
0439	Vitamine D	B450
0135	Urée	B30
0163	TSH	B250
0134	Triglycérides	B60
0216	Numération formule	B80
0131	Potassium	B30
0119	Hémoglobine glycosylée	B100
0118	Glycémie	B30
0111	Créatinine	B30
0106	Cholestérol total	B30
0100	Acide urique	B30
0147	Transaminases P (TGP)	B50
0146	Transaminases O (TGO)	B50

Total des B : 1300

TOTAL DOSSIER : 1173.00 DH

Arrêtée la présente facture à la somme de : mille cent soixante-treize dirhams .

LABORATOIRE CENTRAL D'ANALYSES
MEDICALES PLURIDISCIPLINAIRE
Dr Jawad KARRAT
Bat. C, Lotissement Annajah, Deroua
Tél.: 0522 51 52 18 / 0667 67 67

ICE : 002866635000065 IF : 50375591

Dr. Bennani Hind

Cardiologue

Diplômée de la Faculté de médecine et de Pharmacie de Rabat
Diplômée en Echocardiographie Doppler de l'Université Bordeaux II
Diplômée en Cardiologie Pédiatrique de l'Université Paris Descartes
Diplômée en Hypertension Artérielle de l'Université de Strasbourg
Ex médecin à L'hôpital militaire de Rabat



الدكتورة هند بناني

أخصائية في أمراض القلب والشرابين

خريجة كلية الطب والصيدلة بالرباط
حاصلة على دبلوم فحص القلب بالصدى بجامعة بوردو
دبلوم أمراض القلب عند الرضع والأطفال من جامعة باريس ديكارت
دبلوم ارتفاع الضغط الدموي من جامعة ستراسبورغ
طبيبة سابقة بالمستشفى العسكري بالرباط

Casablanca le : : الدار البيضاء في

07/08/2023

Compte rendu d'échocardiographie-doppler transthoracique

Données du patient :

-Nom : KADMIRI Prénom : Hind âge : 44 ans

- Indication : Palpitations, malaise

Etude bidimensionnelle :

• Les structures valvulaires :

- mitrale : valves fines, souples, de bonne ouverture.
- aortique : valves aortiques tricuspide fines, souples, de bonne ouverture.
- tricuspide : fines souples de bonne ouverture

• Les cavités cardiaques et contractilité du VG :

VG non dilaté, à parois non hypertrophiées, de bonne fonction systolique globale et segmentaire.

VD non dilaté de bonne fonction systolique (TAPSE : 20 mm, onde Stric : 17 cm/s)

Oreillettes non dilatées

VCI fine et compliant

• Le péricarde :

Sec



05 22 78 41 49 / 06 66 10 98 82



Bennanih.cardio@gmail.com



Av. aboubakr el Kadiri, Résidence Naim immeuble 3 appart 7,2^{ème} étage sidi Maarouf - Casablanca
شارع أبوبكر القادري، إقامة النعيم، العمارة رقم 3، الطابق الثاني الشقة رقم 7 سيدي معروف، الدار البيضاء

Etude TM :

SOG = 18 cm²
AO : 27 mm
SIVd : 8 mm
DTDVG : 50 mm
PPd : 9 mm

SOD= 15 cm²
OG : 38 mm
SIVs : 10 mm
DTSVG : 35 mm
PPs : 14 mm

AA : 32 mm
VD : 25 mm
FR : 35%
FE : 60%

Etude doppler

- Flux mitral : E : 65 cm/s, A : 40 cm/s, E/A : 1,64, TD : 240 ms, E/E' : 5,54
- Flux aortique : 0,94 m/s
- Flux pulmonaire : 0,70 m/s, TAP à 107 ms
- IT minime, PAPs à 22 mmHg

Conclusion :

VG non dilaté, non hypertrophié de bonne fonction systolique globale et segmentaire (FE à 65%)

VD non dilaté de bonne fonction systolique longitudinale

Oreillettes non dilatées

VCI fine et COMPLIANTE.

Décollement péricardique systolique.

Au doppler : -PRVG basses

- Pas de valvulopathies significatives

- Pas de signes indirects d'HTAP

Dr. Bennani Hind
Cardiologue
05 27 78 41 49
Av. Abdou Karim, Résidence Naim
Immeuble 3 appartement 101, Casablanca



المختبر المركزي للتحاليل الطبية

LABORATOIRE CENTRAL D'ANALYSES MEDICALES

Numéro de demande : 20230808044

Code patient : 20220226064



Résultat d'analyse : **Mme KADMIRI Hind**

Né(e) le 06-12-1978, âgé(e) de 44 ans

Prélèvement du 08-08-2023 à 12:11

Prescripteur : Dr BENNANI HIND

Résultats

Normes

Antécédents

HEMATOLOGIE – CYTOLOGIE

Hémogramme

(MINDRAY BC5380)

Lignée érythrocytaire

(Impédance-Spectrophotométrie)

Hématies	4.73	M/ml	(3.93-5.09)
Hémoglobine	14.3	g/dL	(11.5-14.9)
Hématocrite	43.8	%	(34.4-43.9)
VGM	92.6	fL	(79.9-95.6)
TCMH	30.2	pg	(26.4-32.6)
CCMH	32.6	%	(31.9-35.8)

Lignée leucocytaire

(Fluoro-cytométrie de flux)

Leucocytes	11 340	/mm ³	(4 020-11 420)
Neutrophiles	56.10	% soit 6 362 /mm ³	(1 750-7 500)
Eosinophiles	1.80	% soit 204 /mm ³	(40-550)
Basophiles	0.70	% soit 79 /mm ³	(0-90)
Lymphocytes	37.00	% soit 4 196 /mm ³	(1 240-3 560)
Monocytes	4.40	% soit 499 /mm ³	(210-660)

Lignée plaquettaire

(Impédance)

Plaquettes	264 000	/mm ³	(185 000-445 000)
------------	---------	------------------	-------------------

Page 1 / 4
Validé par : Dr. Karrat Jawad
LABORATOIRE CENTRAL D'ANALYSES
MEDICALES PLURIDISCIPLINAIRES
Dr Jawad KARRAT
Bat. C, Lotissement Annajah, Deroua
Tél : 0522 51 52 18 / 0667 67 67 11



المختبر المركزي للتحاليل الطبية

LABORATOIRE CENTRAL D'ANALYSES MEDICALES

20230808044 – Mme Hind KADMIRI

BIOCHIMIE SANGUINE

Indice de lipémie
Indice d'hémolyse
Indice d'ictère

Limpide
Non hémolysé
Non ictérique

Glycémie à jeun

(Méthode enzymatique, MINDRAY BS-240-PRO)

0.79 g/l (0.74–1.06)

4.38 mmol/l (4.11–5.88)

Hémoglobine glyquée (HBA1C)

(Méthode HPLC, HLC-723-GX)

5.0 % (4.0–6.0)

Les recommandations actuelles de la Haute Autorité de Santé (HAS) sont les suivantes :

Type de diabète	Patient	Seuil décisionnel
Diabète de type 1		Entre 7 et 7,5 %
Diabète de type 2	Traitement par ADO Grossesse Nouvellement diagnostiqué, sans antécédent cardio-vasculaire	Inférieur à 6,5 %
	Traitement par insuline Antécédent cardio-vasculaire non évolué Insuffisance rénale chronique modérée	Inférieur à 7 %
	Antécédent cardiovasculaire évolué Insuffisance rénale chronique sévère Personne âgée dite « fragile »	Inférieur à 8 %
	Personne âgée dite « malade »	Inférieur à 9 %

Le taux de l'hémoglobine glyquée (HBA1c) dans le plasma veineux reflète l'équilibre moyen des glycémies des 3 derniers mois.

Cholestérol total

(Méthode enzymatique, MINDRAY BS-240-PRO)

1.90 g/L (<2.00)

4.90 mmol/L (<5.16)

Cholestérol – HDL

(Méthode directe, MINDRAY BS-240-PRO)

0.60 g/L (>0.50)

1.55 mmol/L (>1.29)

Cholestérol – LDL

(Formule de Friedwald)

1.15 g/L (<1.60)

2.97 mmol/L (<4.13)

Recommandations de la société Européenne de Cardiologie (ESC 2019)

LDL-CHOLESTÉROL

< 1,16 g/L : Si bas risque cardio-vasculaire

< 1,00 g/L : Si risque cardio-vasculaire modéré

< 0.70 g/L : Si haut risque cardio-vasculaire

< 0.55 g/L : Si très haut risque cardio-vasculaire

Facteurs de risque possibles : Age, tabagisme, HTA, diabète type II, antécédents coronariens

Triglycérides

(Méthode enzymatique, MINDRAY BS-240-PRO)

0.73 g/L (<1.50)

0.83 mmol/L (<1.71)

Acide urique

(Technique enzymatique, MINDRAY BS-240-PRO)

33 mg/L (23–61)

196 µmol/L (137–363)

Potassium

(GENRUI GE300)

3.9 mmol/L (3.5–4.9)

Page: 2 / 4
LABORATOIRE CENTRAL D'ANALYSES MEDICALES PLURIDISCIPLINAIRES
Dr Jawad KARRAT
Bat. C, Lotissement Annajah, Deroua
Tél.: 0522 51 52 18 / 0667 67 67 11

Résidence sakane deroua batiment C RDC local 10 lotissement annajah deroua

Email : contact@laboratoirecentral.ma Web : laboratoirecentral.ma Tél : +212 5 22 51 52 18 Gsm : +212 6 67 67 67 11

CNSS : 2690723 RC : 15485 ICE : 002866635000065 IF : 50375591 PATENTE : 55801862



المختبر المركزي للتحاليل الطبية

LABORATOIRE CENTRAL D'ANALYSES MEDICALES

20230808044 – Mme Hind KADMIRI

HORMONOLOGIE

Thyréostimuline (TSH)

(Chimiluminescence, Cobas E 411)

2.600 μ UI/mL

(0.270–4.200)

* Attention changement d'automate à partir du 16/05/2023

VITAMINOLOGIE

25-(OH)-Vitamine D (D2+D3)

(Chimiluminescence, Cobas E 411)

28.44 ng/ml

Interprétation (Recommandations GRIO 2019)

Carence	:	< à 10 ng/ml
Valeurs souhaitables pour la population générale	:	20 à 60 ng/ml
Valeurs souhaitables pour la population à risque ostéoporotique	:	30 à 60 ng/ml
Possible intoxication	:	> à 150 ng/ml

Page 4 / 4

Validé par : Dr. Karrat Jawad

LABORATOIRE CENTRAL D'ANALYSES
MEDICALES PLURIDISCIPLINAIRES

Dr Jawad KARRAT

Bat. C, Lotissement Annajah, Deroua

Tél: 0522 51 52 18 / 0567 67 67 ;

Résidence sakane deroua batiment C RDC local 10 lotissement annajah deroua

Email : contact@laboratoirecentral.ma Web : laboratoirecentral.ma Tél : +212 5 22 51 52 18 Gsm : +212 6 67 67 67 11

CNSS : 2690723 RC : 15485 ICE : 002866635000065 IF : 50375591 PATENTE : 55801862

Né le :	06.12.1978
Sexe :	Non défini
Taille :	-- cm
Poids :	-- kg
PA :	-- / -- mmHg
Origine :	Non défini

FC :	73 /min	RR :	822 ms
Axe P :	59 °	P :	121 ms
Axe QRS :	-22 °	PQ :	167 ms
Axe T :	58 °	QRS :	85 ms
		QT :	388 ms
		QTc :	428 ms

Validé par :

Émetteur de la

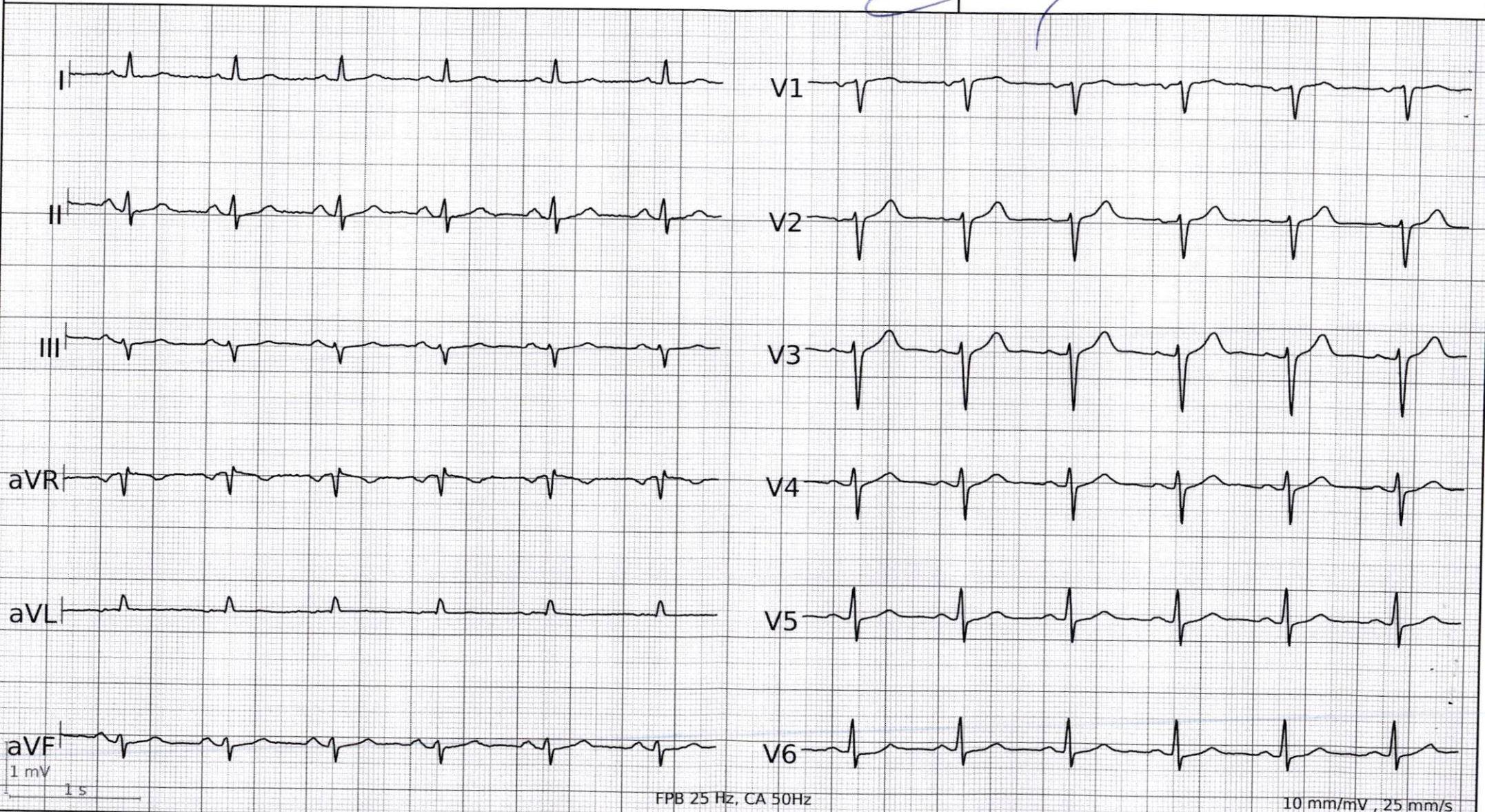



KADMIRI, HIND
06/12/1978

Dr BENNANI Hind
07/08/23 19:49:07

3Sc-RS
USR Cardiaque

MI 0.4
TI 1.2

13

Ss Ao Vmax 0.92 m/s
Ss Ao Vmoy 0.65 m/s
Ss Ao GDmax 3.38 mmHg
Ss Ao GDmoy 1.89 mmHg
Ss Ao ITV 18.3 cm
Ss Ao env.Ti 280 ms
FC 214 BPM

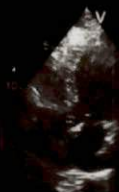

KADMIRI, HIND
06/12/1978

Dr BENNANI Hind
07/08/23 19:48:24

3Sc-RS
USR Cardiaque

MI 1.2
TI 0.9

10

v 0.17 m/s
p 0.11 mmHg

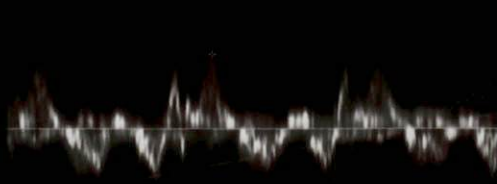



KADMIRI, HIND

06/12/1978

Dr BENNANI Hind

07/08/23 19:48:08

3Sc-RS

USR Cardiaque

MI 1.2

TI 0.9

0.14 m/s
p 0.08 mmHg
E/E' 5.54
E' 0.12 m/s



KADMIRI, HIND

06/12/1978

Dr BENNANI Hind

07/08/23 19:47:51

3Sc-RS

USR Cardiaque

MI 0.4

TI 0.7

VM E Vit 0.65 m/s
VM T dec 240 ms
VM Pente Dec 2.7 m/s²
VM A Vit 0.40 m/s
VM E/A Ratio 1.64



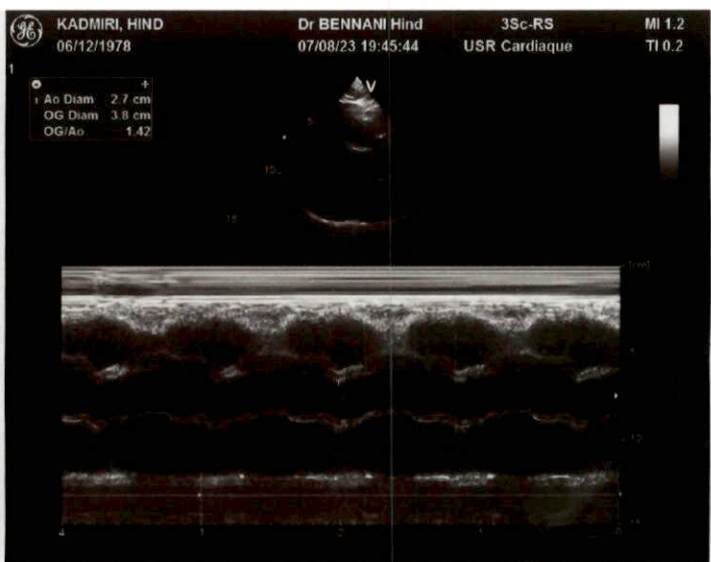
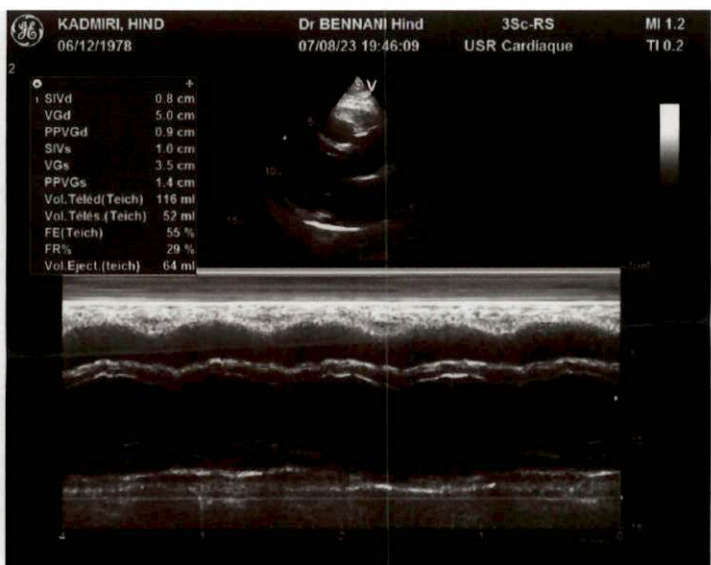
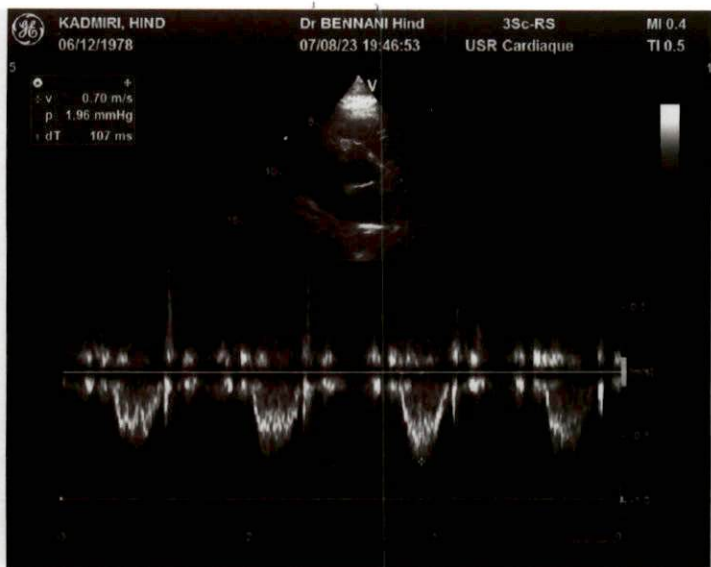



KADMIRI, HIND

06/12/1978

Dr BENNANI Hind

07/08/23 19:19:49

3Sc-RS

USR Cardiaque

MI 1.4

TI 0.5

14

+	
2	OD Surf 15.8 cm2
1	OG Surf 18.9 cm2

