

RECOMMANDATIONS IMPORTANTES A LIRE POUR ACTIVER LES REMBOURSEMENTS ET EVITER LES REJETS

Conditions générales :

- Le cadre réservé à l'adhérent doit être dûment renseigné.
- Le cadre réservé au médecin doit être renseigné par le praticien lui-même notamment la nature de la maladie.
- La validité de la feuille de soins est limitée à 3 mois à compter de la première consultation.
- L'entente préalable est exigée pour toute hospitalisation médicale, chirurgicale, soins dentaires spéciaux, extractions multiples, parodontie orthodontie, prothèses dentaires, prothèses auditives ou orthopédiques ainsi que pour tous les actes effectués en série.
- En cas d'accident, une déclaration précisant les causes et circonstances de l'accident est à joindre à la feuille de soins.

Pharmacie :

- Les vignettes des médicaments doivent être obligatoirement jointes aux ordonnances.
- Pour les médicaments sans vignettes une facture de la pharmacie doit être jointe.

Radiologie et Biologie :

- La facture ainsi qu'une copie des résultats des analyses ou du compte rendu (sous pli confidentiel) doivent être jointes à l'ordonnance médicale pour toute demande de remboursement.
- Un pli confidentiel du médecin prescripteur des analyses ou radios peut être demandé par le médecin conseil de la mutuelle.

Optique :

- L'ordonnance du médecin prescripteur et la facture de l'opticien sont à joindre à la feuille de soins.

Rééducation :

- L'entente préalable renseignée par le médecin prescripteur est exigée avant le début des séances de rééducations.
- Pour le remboursement, la facture et le calendrier des séances effectuées sont à joindre à la feuille de soins.

Dentaire :

- En cas de prothèses ou de traitement canalaires, l'accord préalable renseigné sur la feuille de soins est obligatoire avant le début de traitement.
- La facture doit être jointe à la feuille de soins pour toute demande de remboursement.
- La radio-après soins est obligatoire en cas de prothèses ou de traitement canalaires.

Maladie et Affection Longue Durée ALD et ALC :

- La déclaration de maladie chronique doit être renseignée par le médecin prescripteur et renouvelée tous les 6 mois.

Adresses Mails utiles

- Reclamation : contact@mupras.com
- Prise en charge : pec@mupras.com
- Adhésion et changement de statut : adhesion@mupras.com

La MUPRAS garantit le respect de la loi n° 09-08 relative à la protection des personnes physiques à l'égard du traitement des données à caractère personnel.

MUPRAS : Centre Allal Ben Abdellah - 6ème Etage Angle Rue Mohamed Fakir et Rue Allal Ben Abdellah - Quartier de l'Horloge Casablanca 20000 - Tél. : 05 22 20 45 45 (L.G.) - Fax : 05 22 22 78 18 - www.mupras.com



MUPRAS

Mutuelle de Prévoyance
& d'Actions Sociales
de Royal Air Maroc

Déclaration de Maladie

N° W21-794341

78802

☒ Maladie

☐ Dentaire

☐ Optique

☐ Autres

Cadre réservé à l'adhérent (e)

Matricule : 02006

Société : RAM

☐ Actif

☐ Pensionné(e)

☒ Autre : Retraite

Nom & Prénom : AOULA NAJIA

Date de naissance : 15/12/1956

Adresse : LOT ATTADAMOUNE RUE 6 N°73 OULFA CASH

Tél. : 06 60 76 4026 Total des frais engagés : 2.545,80 € Dhs

Cadre réservé au Médecin

Cachet du médecin :

Dr. BOUAMAMA Sophia
Hepato-Gastroentérologue et Proctologue
59 Bd Oued Djaoua, Chahdia Oudja
Casablanca - Tél: 05 20 58 7355

Date de consultation : 26/09/2023

Nom et prénom du malade : AOULA NAJIA

Age :

Lien de parenté :

☐ Lui-même

☐ Conjoint

☐ Enfant

Nature de la maladie :

En cas d'accident préciser les causes et circonstances

Dans le cas où la maladie aurait un caractère confidentiel, communiquer les renseignements sous pli confidentiel à l'attention du médecin conseil de la Mutuelle.

J'atteste sur l'honneur l'exactitude des renseignements portés sur la présente déclaration. Je déclare avoir pris connaissance de la clause relative à la protection des données personnelles.

Fait à : CASA

Signature de l'adhérent(e) :

Autorisation CNDP N° : A-A-215/2019

Dr BOUAMAMA Sophia

Spécialiste en Hépatogastro-entérologie

Proctologie médicale et chirurgicale

Endoscopie digestive

Echographie abdominale

Lauréate de la faculté

de médecine - Casablanca

Ancienne médecin au CHU Ibn Rochd



الدكتورة بوعمامة صوفيا

اختصاصية في أمراض الجهاز الهضمي والكبد

أمراض وجراحة المخرج

والمنظار الداخلي للمعدة والقولون

الفحص بالصدى

خريجة كلية الطب بالدار البيضاء

طبيبة سابقة بالمستشفى الجامعي ابن رشد

ORDONNANCE

Casablanca, le 04/10/2023

803,00 Aoula Nagia

1/ pylera gel
3 gel x 4/5 pdr 105,00

226,00 x2

2/ Esac 40-gp

95,40 1gp x 2/5 pdr 110,00

3/ ultrale
1 gel

1 - 1145,80

PYLERA® gélules

Boîte de 1 flacon de 120.

AMM N°281 DMP / 21 / NNP

PPV : 803,00 DH

Titulaire de l'AMM / Distributeur :

SOTHEMA, B.P. N° 127182 Bouskoura, MAROC



6 118001 072262

Lot : 3005 226,00
PER 04/25
PPV 803,00 DH

Lot : 3005 226,00
PER 04/25
PPV 803,00 DH

Lot :
مجموعة:

Fab :
صنع:

EXP :
صالح لغاية:

1211 01 2023 01 2026
BIOCODEX MAROC PPV 95,40 DH

1082 07 2022 07 2025
BIOCODEX MAROC PPV 95,40 DH

شارع واد الدورة، زنقة 35 رقم 52 الطابق الأول، مدار الشهيدة، الألفة - الدار البيضاء

Bd. Oued Daoura, Rue 35, N° 59, Etage 1, Rupt Chahdia, Oulfa - Casablanca

Tél : 05 20 58 73 95 - E-mail : dr.shouamama@gmail.com

Dr BOUAMAMA Sophia

Spécialiste en Hépatogastro-entérologie
Proctologie médicale et chirurgicale
Endoscopie digestive
Echographie abdominale

Lauréate de la faculté
de médecine - Casablanca
Ancienne médecin au CHU Ibn Rochd



الدكتورة بوعمامة صوفيا

أخصائية في أمراض الجهاز الهضمي والكبد
أمراض وجراحة المخرج
المنظار الداخلي للمعدة والقولون
الفحص بالصدى

مخرجة كلية الطب بالدار البيضاء
طبيبة سابقة بالمستشفى الجامعي ابن رشد

ORDONNANCE

Casablanca, le 26/05/2020

Aoula Nages

67 ans

Nalanto welye Decant

plc 1 Ms de RSG

RADIOLOGIE HAY HASSANI
ANFA

10, Imm Commercial Hassan 2 Azem hour
Bd. Oued Daoura - Casablanca
Tel: 05 22 58 73 95 - 05 22 90 07 00

→ Osteodensitométrie

Dr. BOUAMAMA Sophia
Hépatogastro-entérologue et Proctologue
59 Bd Oued Daoura, Chahdia Oulfa
Casablanca - Tél: 05 20 58 73 95

شارع واد الدورة، زنقة 35 رقم 59 الطابق الأول، مدار الشهيدة، الألفة - الدار البيضاء
Bd. Oued Daoura, Rue 35, N° 59, Etage 1, Rdpt Chahdia, Oulfa - Casablanca
Tél : 05 20 58 73 95 - E-mail : dr.sbouamama@gmail.com

IF : 2221555

Casablanca, le 03/10/2023

Facture N° 3069/10/2023

Nom patient : AOULA NAJIA

Examen(s) réalisé(s) : OSTEODENSITOMETRIE

Date Examen(s) : 03/10/2023

Montant : 800 DH

Montant Produits : 0,00 DH

**ARRETEE LA PRESENTE FACTURE A LA SOMME DE :
MONTANT TOTAL :**

HUIT CENTS DIRHAMS

RADIOLOGIE HAY HASSANI
ANFA
10, Imm Communal Route d'Azemmour
et Bd. Sidi Abderrahmane - Casablanca
Tél : 05 22 90 10 10 / 05 22 90 07 07

10, Imm. Communal. Angle route d'Azemmour et Bd. Sidi Abderrahmane - Casablanca

Tél. : 05 22 90 10 10 / 05 22 90 07 07 - Fax : 05 22 93 37 13

Patente : 35 00 38 66 - TVA : 73 39 10 - ICE : 001686337000022



Dr. O. Alami

Spécialiste en Radiologie
Lauréate de l'Université Nancy I
Ex Radiologue au CHU Ibn Rochd

Dr. N. Faris

Spécialiste en Radiologie
Lauréate de l'Université Nancy I
Ex Radiologue au CHU Ibn Rochd

03/10/2023

PATIENT : Mme.AOULA NAJIA
MEDECIN TRAITANT : SOPHIA BOUAMAMA
EXAMEN(s) REALISE(s) : OSTEODENSITOMETRIE

Cher Docteur,

Je vous remercie de nous avoir adressé votre patiente dont voici le résultat de l'examen.

OSTEODENSITOMETRIE

INDICATION

Bilan.

TECHNIQUE

Absorptiométrie Bi photonique sur Hologic Discovery.

Réalisation des mesures au niveau du rachis lombaire et des 2 hanches.

RESULTATS

	<u>DMO</u>	<u>T score</u>
- Au niveau Lombaire	: 0,578g/cm ² .	-4,3 DS.
- Au niveau de la hanche gauche	: 0,499g/cm ² .	- 3,6 DS.
- Au niveau de la hanche droite	: 0,563g/cm ² .	-3,1 DS.
- Au niveau de l'avant bras gauche	: 0,426g/cm ² .	-4,4 DS.
-Score TBS de L1 à L4	: 1,287	
-L'indice de masse corporelle (IMC)	: 20,5	
-Valeurs très inférieures à la normale au niveau lombaire, des deux hanches et de l'avant bras gauche en rapport avec une ostéoporose.		

CONCLUSION

Valeurs très inférieures à la normale au niveau des différents sites étudiés, en rapport avec une ostéoporose avec un Score TBS moyennement bas.

Le risque de fracture est moyen.

Définition de l'OMS

T-Score	: Différence entre la valeur mesurée et la densité maximale mesurée à 30 ans, en écart type.
Z-Score	: Différence avec la valeur normale au même âge et pour le même sexe, en écart-type.
DMO	: Densité minérale osseuse en g/cm ² .
Normal	: T-Score supérieur ou égale à -1 DS (Déviation standard).
Ostéopénie	: T-Score entre -1 et -2,5 DS.
Ostéoporose	: T score inférieur ou égale à -2,5DS.

Confirmer par le patient

DR. N. FARIS



QUESTIONNAIRE SUR LES ANTÉCÉDENTS DU PATIENT

Nom :	AOULA, NAJIA	Date du jour :	03.10.2023
ID du patient :		Sexe :	<input checked="" type="radio"/> F <input type="radio"/> M
Taille actuelle : (cm)	148.0	Date de naissance :	15.12.1956
Poids : (kg)	45.0	Médecin traitant :	
Âge de la ménopause :		Ethnie :	White

1. Avez-vous déjà eu une fracture vertébrale ou de la hanche ? ☐ Oui ☒ Non
2. Durant votre vie d'adulte, avez-vous souffert de fractures autres que celles consécutives à un traumatisme grave (p.ex. un accident de la route) ? ☒ Oui ☐ Non
3. L'un de vos parents a-t-il déjà eu une fracture de la hanche ? ☐ Oui ☒ Non
4. Fumez-vous ? ☐ Oui ☒ Non
5. Avez-vous déjà pris des glucocorticoïdes ? ☐ Oui ☒ Non
6. Souffrez-vous d'une polyarthrite rhumatoïde ? ☐ Oui ☒ Non
7. Souffrez-vous d'une ostéoporose secondaire ? ☐ Oui ☒ Non
8. Prenez-vous au moins 3 boissons alcoolisées par jour ? ☐ Oui ☒ Non
9. Suivez-vous un traitement contre l'ostéoporose ? ☐ Oui ☒ Non

10. Avez-vous jamais pris un ou plusieurs des médicaments suivants :

<input type="checkbox"/> Actonel (c.-à-d. risédronate)	<input type="checkbox"/> Boniva (c.-à-d. ibandronate)
<input type="checkbox"/> Evista (c.-à-d. raloxifène)	<input type="checkbox"/> Forteo (c.-à-d. hormone parathyroïdienne)
<input type="checkbox"/> Fosamax (c.-à-d. alendronate)	<input type="checkbox"/> THS (c.-à-d. traitement hormonal à base d'oestrogène)
<input type="checkbox"/> Miacalcine (c.-à-d. calcitonine)	<input type="checkbox"/> Protelos (c.-à-d. ranélate de strontium)
<input type="checkbox"/> Reclast (c.-à-d. zolédronate)	<input type="checkbox"/> Prolia (c.-à-d. dénosumab)
<input checked="" type="checkbox"/> Vitamine D	<input type="checkbox"/> Calcium
<input type="checkbox"/> Other - Please specify: 	
11. Souffrez-vous d'un ou plusieurs des troubles médicaux suivants :

<input type="checkbox"/> Anorexie ou boulimie	<input type="checkbox"/> Tout type de trouble à l'origine d'une attaque
<input type="checkbox"/> Asthme ou emphysème	<input type="checkbox"/> Cancer
<input type="checkbox"/> Néphropathie au stade terminal	<input type="checkbox"/> Affections intestinales inflammatoires
<input type="checkbox"/> Hyperparathyroïdie	<input type="checkbox"/> Hystérectomie
<input type="checkbox"/> Other - Please specify: 	

12. Quelle a été votre taille maximale (pouces) ?
13. Faites-vous de l'exercice des articulations portantes de façon régulière ? ☐ Oui ☒ Non
14. Consommez-vous des produits laitiers de façon régulière ? ☐ Oui ☒ Non
15. Consommez-vous des boissons à base de caféine ? ☒ Oui ☐ Non

- Si femme :

16. À quel âge avez-vous eu vos règles pour la première fois ?	
17. Êtes-vous pré-ménopausée ?	<input type="radio"/> Oui <input checked="" type="radio"/> Non
18. Combien avez-vous mené de grossesses à terme ?	
19. Avez-vous jamais eu une absence de règles pendant plus de 6 mois d'affilée (à l'exclusion d'un cas de grossesse ou de la ménopause) ?	<input type="radio"/> Oui <input type="radio"/> Non

RADIOLOGIE HAY HASSANI ANFA

Femme ménopausée sans fracture clinique de fragilité

diagnostic

dmo	Tbs	Diagnostic global	Risque de fracture	Prise en charge thérapeutique	Autres examens suggérés	Suivi d Xa/Tbs
normale	$tbs \geq 1,350$	Normal selon l'OMS	faible	rien	rien	Pas de suivi en l'absence d'un nouvel élément clinique
	$1,200 < tbs < 1,350$	Normal selon l'OMS	faible	Ca+vit D si besoin	rien	Pas de suivi en l'absence d'un nouvel élément clinique sinon 60mois
	$tbs \leq 1,200$	Normal selon l'OMS	modéré	Ca+vit D si besoin	Bilan phosphocalcique marqueurs du remodelage	après 24-36 mois en fonction des FDR
ostéopénique	$tbs \geq 1,350$	Ostéopénie selon l'OMS	Faible ou modéré (si présence d'autres FDR de la fracture)	Ca+vit D si besoin	Bilan phosphocalcique marqueurs du remodelage	après 36 à 60 mois en fonction des FDR de la fracture
	$1,200 < tbs < 1,350$	Ostéopénie selon l'OMS	modéré	Ca+vit D si besoin, traitement anti-résorptif (uniquement si présence d'autres FDR de la fracture)	Bilan phosphocalcique marqueurs du remodelage	après 24 à 48 mois en fonction des FDR et du traitement
	$tbs \leq 1,200$	Ostéopénie selon l'OMS	Modéré ou moyen (si présence d'autres FDR de la fracture)	Ca+vit D si besoin, traitement anti-résorptif (uniquement si présence d'autres FDR de la fracture)	Bilan phosphocalcique marqueurs du remodelage, morphométrie vertébrale (RX ou VFA)	Après 24 mois
ostéoporotique	$tbs \geq 1,350$	Ostéoporose selon l'OMS	Modéré ou moyen (si présence d'autres FDR de la fracture)	Ca+vit D si besoin, traitement anti-résorptif (uniquement si présence d'autres FDR de la fracture)	Bilan phosphocalcique marqueurs du remodelage, morphométrie vertébrale (RX ou VFA)	Après 24 à 36 mois en fonction des FDR et du traitement
	$1,200 < tbs < 1,350$	Ostéoporose selon l'OMS	Modéré ou moyen (si présence d'autres FDR de la fracture)	Ca+vit D si besoin, traitement anti-résorptif (uniquement si présence d'autres FDR de la fracture)	Bilan phosphocalcique marqueurs du remodelage, morphométrie vertébrale (RX ou VFA)	Après 24-36 mois en fonction des FDR et du traitement
	$tbs \leq 1,200$	Ostéoporose selon l'OMS	Modéré ou haut (si présence d'autres FDR de la fracture)	Ca+vit D si besoin, traitement anti-résorptif (uniquement si présence d'autres FDR de la fracture)	Bilan phosphocalcique marqueurs du remodelage, morphométrie vertébrale (RX ou VFA)	Après 24 mois

Radiologie Hay Hassani Anfa
10 Imm Communal Angle Rte Azammour
Casablanca, Maroc

Téléphone : 0522 90 10 10 /0522 90 07 07

Fax : 0522 93 37 13

Nom : AOULA, NAJIA
ID du patient :
DDN : 15 Décembre 1956

Sexe : Féminin
Groupe ethnique : Blanc

Taille : 148.0 cm
Poids : 45.0 kg
Age : 66

Médecin traitant :

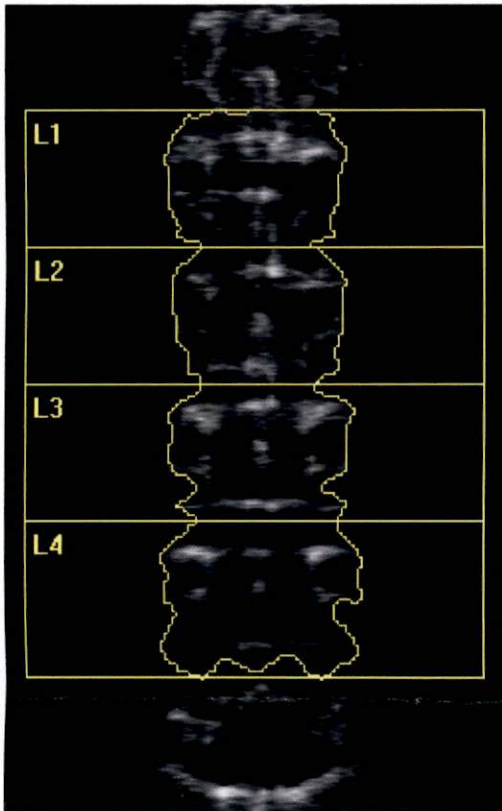

Image non utilisable pour diagnostics
116 x 142

Information d'examen :

Date d'examen : 03 Octobre 2023 ID : A10032309

Type d'examen : f Rachis Lombaire

Analyse : 03 Octobre 2023 09:52 Version 13.5.3
Rachis

Opérateur :

Modèle : Discovery Ci (S/N 88753)

Commentaire :

Résumé des résultats DXA :

Région	Surface (cm ²)	CMO (g)	DMO (g/cm ²)	T - score	PR (%)	Z - score	MA (%)
L1	13.80	8.66	0.628	-3.3	63	-1.6	78
L2	13.45	7.86	0.585	-4.0	57	-2.2	71
L3	13.86	7.89	0.570	-4.7	53	-2.7	66
L4	17.10	9.22	0.539	-4.7	51	-2.7	64
Total	58.20	33.64	0.578	-4.3	55	-2.4	69

Total DMO CV 1.0%

Classification OMS : Ostéoporose

Risque fracturaire : Elevé

Total

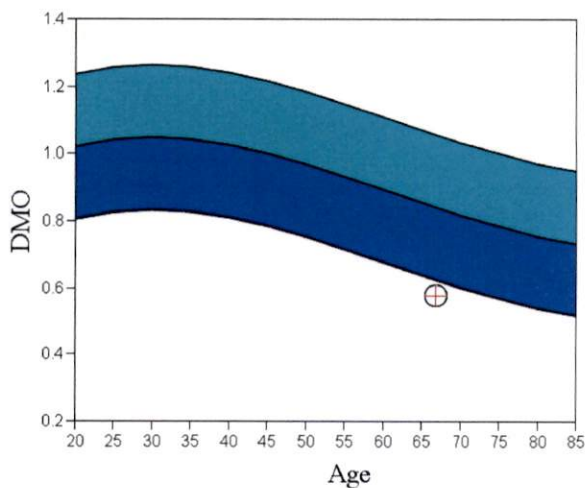

Commentaire :

-score vs. White Female. Source:BMDCS/Hologic White Female. Z-score vs. White female. Source:BMDCS/Hologic White Female.

HOLOGIC®

Radiologie Hay Hassani Anfa
10 Imm Communal Angle Rte Azammour
Casablanca, Maroc

Téléphone : 0522 90 10 10 /0522 90 07 07

Fax : 0522 93 37 13

Nom : AOULA, NAJIA
ID du patient :
DDN : 15 Décembre 1956

Sexe : Féminin
Groupe ethnique : Blanc

Taille : 148.0 cm
Poids : 45.0 kg
Age : 66

Médecin traitant :

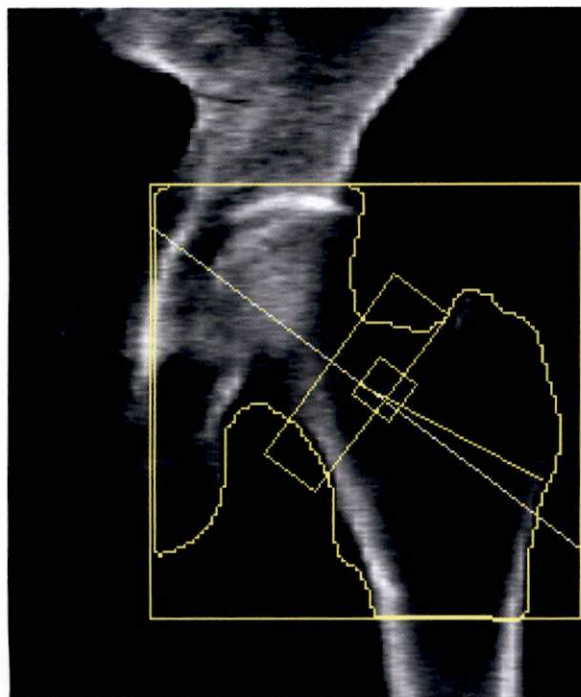

Image non utilisable pour diagnostics
95 x 95
COL : 49 x 15

Information d'examen :

Date d'examen : 03 Octobre 2023 ID : A1003230A

Type d'examen : f Hanche Gauche

Analyse : 03 Octobre 2023 09:51 Version 13.5.3
Hanche

Opérateur :

Modèle : Discovery Ci (S/N 88753)

Commentaire :

Résumé des résultats DXA :

Région	Surface (cm ²)	CMO (g)	DMO (g/cm ²)	T - score	PR (%)	Z - score	MA (%)
Col	4.70	2.39	0.509	-3.1	60	-1.5	76
Total	29.44	14.70	0.499	-3.6	53	-2.3	64

Total DMO CV 1.0%

Classification OMS : Ostéoporose

Total

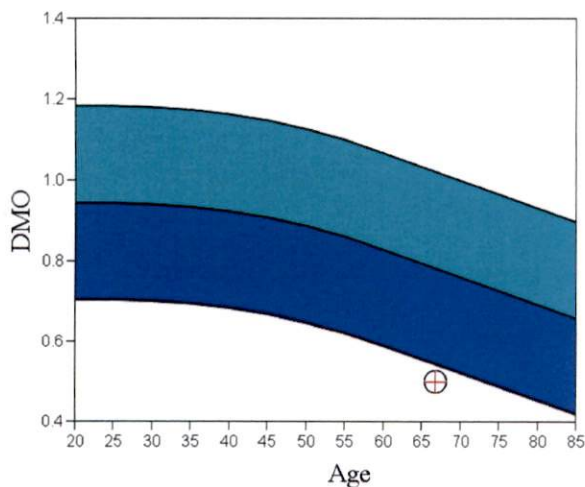

Risque de fracture à 10 ans

Rapport FRAX non généré car :

Certains T-scores pour Rachis total, Hanche totale ou Col fémoral égaux ou inférieurs au pourcentage -2.5

Commentaire :

score vs. White Female. Source:BMDCS/NHANES White Female. Z-score vs. White female. Source:BMDCS/NHANES White Female.

HOLOGIC®

Radiologie Hay Hassani Anfa
10 Imm Communal Angle Rte Azammour
Casablanca, Maroc

Téléphone : 0522 90 10 10 /0522 90 07 07

Fax : 0522 93 37 13

Nom : AOULA, NAJIA
ID du patient :
DDN : 15 Décembre 1956

Sexe : Féminin
Groupe ethnique : Blanc

Taille : 148.0 cm
Poids : 45.0 kg
Age : 66

Médecin traitant :

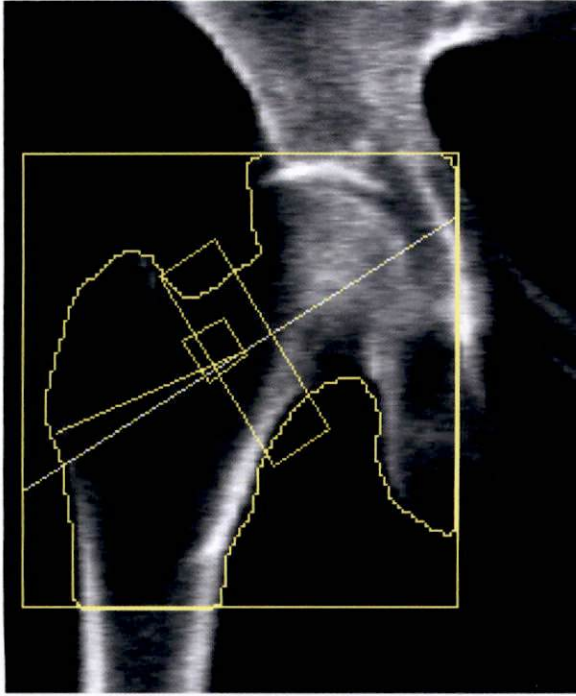

Image non utilisable pour diagnostics
96 x 99
COL : 49 x 15

Information d'examen :

Date d'examen : 03 Octobre 2023 ID : A1003230B

Type d'examen : f Hanche Droite

Analyse : 03 Octobre 2023 09:51 Version 13.5.3
Hanche

Opérateur :

Modèle : Discovery Ci (S/N 88753)

Commentaire :

Résumé des résultats DXA :

Région	Surface (cm ²)	CMO (g)	DMO (g/cm ²)	T - score	PR (%)	Z - score	MA (%)
Col	4.97	2.77	0.558	-2.6	66	-1.0	83
Total	30.79	17.53	0.569	-3.1	60	-1.7	73

Total DMO CV 1.0%

Classification OMS : Ostéoporose

Total

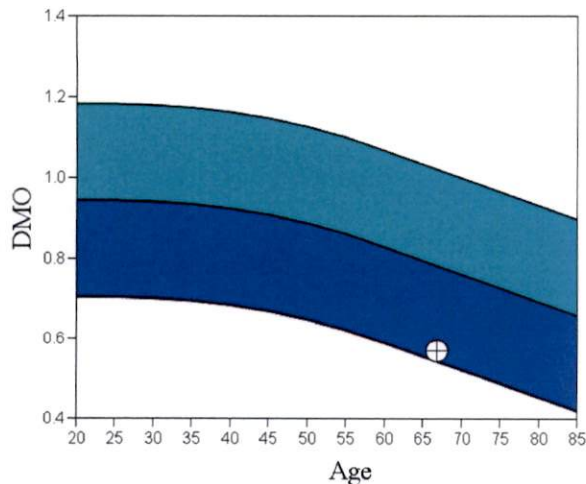

score vs. White Female. Source:BMDCS/NHANES White Female. Z-score vs. White female. Source:BMDCS/NHANES White Female.

Risque de fracture à 10 ans

Rapport FRAX non généré car :

Certains T-scores pour Rachis total, Hanche totale ou Col fémoral égaux ou inférieurs au pourcentage -2.5

Commentaire :

HOLOGIC®

Radiologie Hay Hassani Anfa
10 Imm Communal Angle Rte Azammour
Casablanca, Maroc

Téléphone : 0522 90 10 10 /0522 90 07 07

Fax : 0522 93 37 13

Nom : AOULA, NAJIA
ID du patient :
DDN : 15 Décembre 1956

Sexe : Féminin
Groupe ethnique : Blanc

Taille : 148.0 cm
Poids : 45.0 kg
Age : 66

Médecin traitant :



Image non utilisable pour diagnostics
228 x 133

Information d'examen :

Date d'examen : 03 Octobre 2023 ID : A1003230C

Type d'examen : a Avant Bras G

Analyse : 03 Octobre 2023 09:56 Version 13.5.3

Avant-bras Gauche

Opérateur :

Modèle : Discovery Ci (S/N 88753)

Commentaire :

Résumé des résultats DXA :

Radius	Surface	CMO	DMO	T -	PR	Z -	MA
Cubitus	(cm²)	(g)	(g/cm²)	score	(%)	score	(%)
UD	4.79	0.97	0.203	-4.1	49	-2.7	59
CENT	19.62	7.36	0.375	-4.0	64	-2.1	77
1/3	5.16	2.20	0.426	-4.4	62	-2.6	74
Total	29.58	10.53	0.356	-4.1	63	-2.2	76

Total DMO CV 1.0%

Classification OMS : Ostéoporose

Risque fracturaire : Elevé

1/3 (Radius + Cubitus)

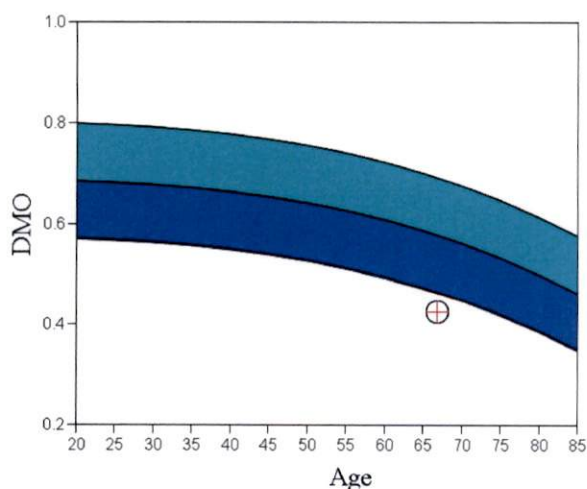

Commentaire :

-score vs. White Female. Source:Hologic Z-score vs. White Female. Source:Hologic

HOLOGIC®

Radiologie Hay Hassani Anfa

Dr. Nadia FARIS- Dr. Ouafae ALAMI
10 Imm Communal Angle Rte Azammour
- Casablanca - ☎ : +212 522 90 10 10

Patient : AOULA, NAJIA
Date de naissance : 12/15/1956 66.8 ans
Taille / Poids : 148.0 cm / 45.0 kg
Sexe / Ethnie : Femme / Blanche

Id patient :
Date de l'acquisition : 10/03/2023
Médecin Prescripteur :

RAPPORT TBS AU RACHIS

Graphique de référence TBS

Population de référence : Européenne

TBS L1-L4: 1.287

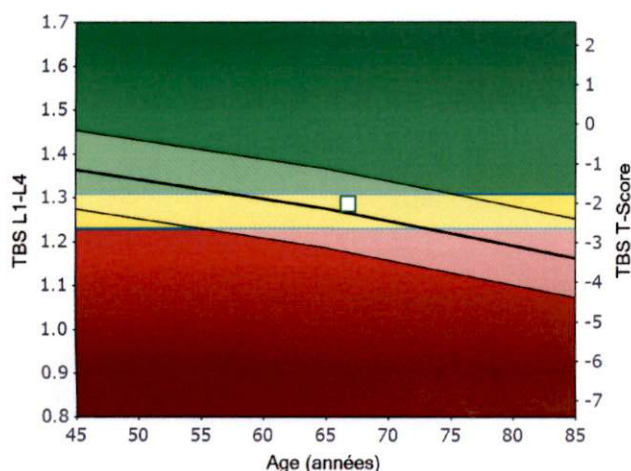

Cartographie TBS

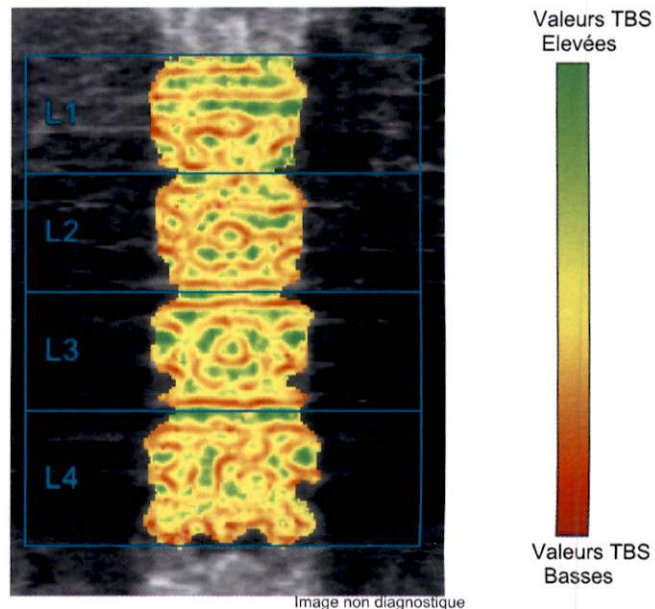

Image non diagnostique

Résultats complémentaires

Région	TBS	TBS T-Score	TBS Z-Score	DMO
L1	1.371	---	---	0.628
L2	1.221	---	---	0.585
L3	1.344	---	---	0.570
L4	1.215	---	---	0.539
L1-L4	1.287	-2.0	0.2	0.578
L1-L3	1.312	-2.0	0.8	0.594
L1-L2	1.296	-2.1	1.1	0.607
L2-L3	1.282	-2.6	-0.1	0.577
L2-L4	1.260	-2.4	-0.3	0.562
L3-L4	1.279	-1.9	-0.4	0.553

Commentaires

Le TBS est calculé par analyse de la texture d'une image DXA et reflète l'état de la microarchitecture osseuse trabéculaire ; c'est un indicateur du risque de fracture.

TBS fournit des informations indépendantes de la DMO ; il est utilisé en complément des informations issues de l'analyse DXA et de l'examen clinique.

Le score TBS peut aider le professionnel de santé dans l'évaluation du risque de fracture et le suivi dans le temps des effets d'un traitement sur le patient.

De façon générale, le risque de fracture dépend de nombreux autres facteurs qui doivent être pris en compte avant d'établir tout diagnostic ou recommandation thérapeutique. Le logiciel ne donne pas de diagnostic ni ne recommande de traitement. Seul un professionnel de santé peut prendre ces décisions.

Fichier DXA : "PA23A03A.P09" (analyse TBS du 10/03/2023, version 2.2.0.0)

La responsabilité de l'utilisateur est de s'assurer avant l'acceptation de ce rapport que l'examen DXA a été réalisé :

- par l'ostéodensitomètre : Hologic Discovery Ci (#88753)

- mode d'acquisition : "Rapide"

- après la dernière calibration de TBS iNsight, le 09/20/2016 1:45:42 PM.



مختبر التحليلات الطبية جيلاب "أم الربيع"
Laboratoire de biologie médicale Génelab
"Oum Rabiaâ"

Dr. Mohamed BENAZOUZ
Pharmacien Biologiste

الدكتور بنعزوز محمد
صيدلي إحيائي



Laboratoire certifié par
IMANOR
CERTIFICATION
N° 2017 CSMQ.04 : 01
NM ISO 9001 : 2015

Compte rendu d'analyses

Demandé par Dr : bouamama sophia

bd oued daoura rue 35 n°59 étage 1 rdpt chahdia oulfa casablanca

Tél : 0520587395 Fax :

Casablanca

Edité le : 03/10/2023



Mme AOULA Najia

Date naissance: 15/12/1956

Code Patient : 18-01100

MUPRAS PY100%

Dossier créé le : 03/10/2023

Patient prélevé le : 03/10/2023

INPEGENELAB : 093001394

INPE Bio : 097163968

IF : 51485800

Réf : 031023-022



Heure création: 8:34:

Heure Plvt : 8:47:

Page : 1/2

ANALYSES D'HEMATOLOGIE

Valeurs Usuelles

Antériorité

HEMOGRAMME : Les Valeurs Usuelles sont exprimées en fonction du sexe et de l'âge du patient (mise à jour 2016)
(Sysmex XN1000 / Paramètre Accrédité (depuis 24/01/2022))

Globules rouges	:	4,0	10 ⁶ /mm ³	(3,8 - 5,9)	3,2 (21/07/23)
Hémoglobine	:	8,2	g/dl	(12 - 17,5)	6,9 (21/07/23)
Hématocrite	:	28,00	%	(34 - 45)	23,10 (21/07/23)
VGM	:	69,30	μ ³	(76 - 96)	72,00 (21/07/23)
TCMH	:	20,30	pg	(24 - 34)	21,50 (21/07/23)
CCMH	:	29,30	g/L	(31 - 36)	29,90 (21/07/23)
DRW	:	21,60	%	(12 - 16)	17,70 (21/07/23)
Globules blancs	:	3890	mm ³	(3800 - 11000)	3930 (21/07/23)
Formule sanguine	:				
Neutrophiles	:	38,3	%	1490 /mm ³ (1400 - 7700)	1941 (21/07/23)
Eosinophiles	:	3,9	%	152 /mm ³ (20 - 580)	39 (21/07/23)
Basophiles	:	2,3	%	89 /mm ³ (Inférieur à 110)	79 (21/07/23)
Lymphocytes	:	44,2	%	1719 /mm ³ (1000 - 4800)	1521 (21/07/23)
Monocytes	:	11,3	%	440 /mm ³ (150 - 1000)	350 (21/07/23)
Plaquettes	:	293	10 ³ /mm ³	(150 - 445)	394 (21/07/23)
Etude du frottis sur lame	:	-			
REMARQUE	:	-			
COMMENTAIRE	:	-			

NB : Anémie hypochrome microcytaire.

En l'absence d'une correction de l'anémie par un traitement en fer, il serait souhaitable de compléter le bilan (

Dosage de l'Electrophorèse de l'Hémoglobine voire CRP, VS)

Résultat à confronter au contexte clinique et thérapeutique.

BIOCHIMIE - HEMATOLOGIE - BACTERIOLOGIE - VIROLOGIE - IMMUNOLOGIE - PARASITOLOGIE - MYCOLOGIE - FERTILITE

NB : (*) = paramètre accrédité

شارع أم الربيع - الألفة - (أمام مقر الخطوط الملكية المغربية) - إقامة أبواب أم الربيع - عمارة "س" - الدار البيضاء

Bd. Oum Rabiaâ - El Oulfa - (en face siège R.A.M) - Résidence Abouab Oum Rabiaâ, Imm. "C" - Casablanca

INPE : 097163968 - ICE : 001084109000068 - ت.م. - Patente : 35051078 - البنانا - Fax : 05 22 93 10 61

E-mail : genelab2@gmail.com - Tél. : 0522 93 10 60 / 61 / 0522 90 59 37 / 0661 76 30 68 - الهاتف - GSM Whatsapp : 06 76 84 52 02 - Site web : www.Lbmgenealab.com



مختبر التحليلات الطبية جينالاب "أم الربيع"
Laboratoire de biologie médicale Génelab
"Oum Rabiaâ"

Dr. Mohamed BENAZZOUZ
Pharmacien Biologiste

الدكتور بنعزوز محمد
صيدلي إحيائي



Laboratoire certifié par
IMANOR
CERTIFICATION
N° 2017 CSMQ.04 : 01
NM ISO 9001 : 2015

Mme AOULA Najia

Dossier N° :031023-022

Page : 2/2

ANALYSES DE BIOCHIMIE (SANG)

			Valeurs Usuelles	Antériorité
CALCIUM	:	83,03 mg/l	(88 - 106)	82,22 (21/07/23)
(Arsenazo III/Beckman Coulter AU480)		2,08 mmol/l	(2,2 - 2,65)	86,64 (24/02/22)
				83,21 (01/10/21)
ALBUMINEMIE	:	34,85 g/l	(35 - 52)	
(M.Colori vert bromocrésol/Olympus AU480)				

Nous vous remercions de votre confiance et vous souhaitons un bon rétablissement

Biologiste assistant

Dr Y.Bellamine

A:F/P:N
V:B/L:

LABORATOIRE GÉNELAB
Oum Rabiaâ
M. BENAZZOUZ
Rés. Abouab Oum Rabiaâ EL Oulfa - CASA
Tél : 05 22 93 10 61 - Fax : 05 22 93 10 61
P.T : 35051078 - I.C.E : 001084109000068

BIOCHIMIE - HEMATOLOGIE - BACTERIOLOGIE - VIROLOGIE - IMMUNOLOGIE - PARASITOLOGIE - MYCOLOGIE - FERTILITE

NB : (*) = paramètre accrédité

شارع أم الربيع - الالفة - (أمام مقر الخطوط الملكية المغربية) - إقامة أبواب أم الربيع - عمارة "س" - الدار البيضاء

Bd. Oum Rabiaâ - El Oulfa - (en face siège R.A.M) - Résidence Abouab Oum Rabiaâ, Imm."C" - Casablanca

INPE : 097163968 - ICE : 001084109000068 : ت.م - Patente : 35051078 : البناتنا : 05 22 93 10 61 - الفاكس :

E-mail : genelab2@gmail.com - Tél. : 0522 93 10 60 / 61 / 0522 90 59 37 / 0661 76 30 68 : الهاتف - GSM Whatsapp : 06 76 84 52 02 - Site web : www.Lbmgenelab.com